

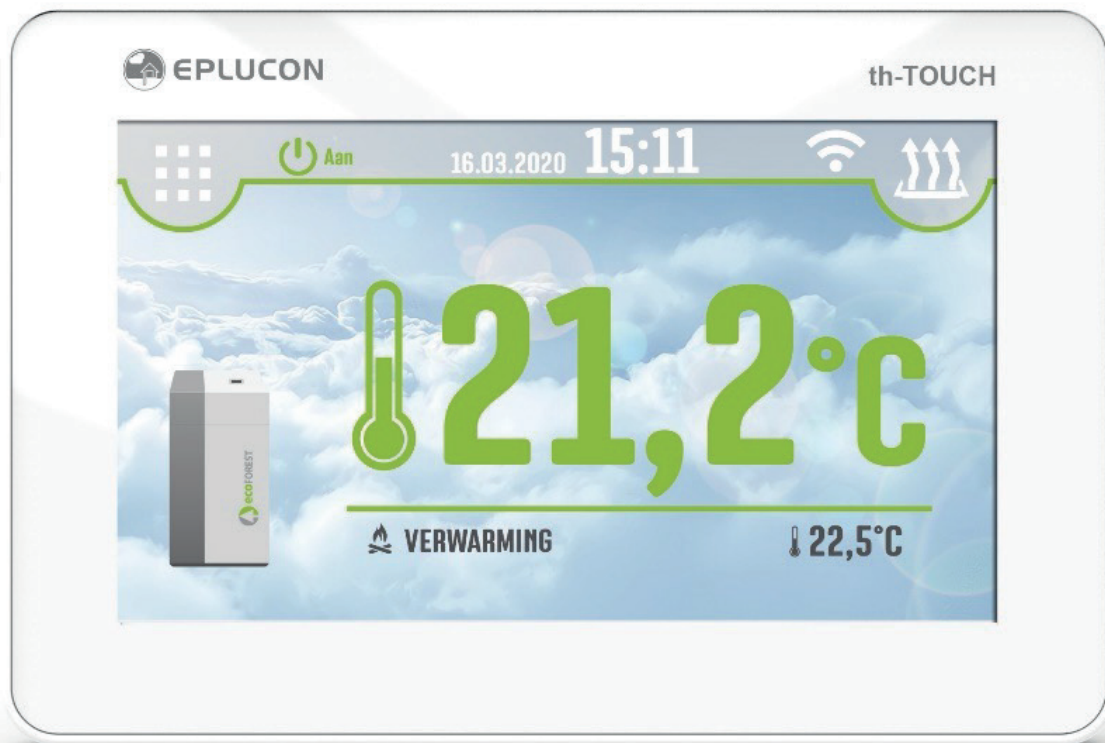

EPLUCON

ENERGY PLUS CONCEPTS

Groots in eenvoud!

th-TOUCH en zone regelaars

OVER EPLUCON

Eplucon B.V. importeert Ecoforest warmtepompen en diverse componenten uit Europa om deze vervolgens als duurzame energieconcepten te presenteren. Met de zes prachtige merken die wij vertegenwoordigen, brengen wij mensen en producten bij elkaar om zo de meest efficiënte energiesystemen te kunnen realiseren, voor woning- en utiliteitsbouw. Deze concepten worden door installatiebedrijven, die gespecialiseerd zijn op het gebied van warmtepompen, geplaatst. Door deze specialisten zijn onze installaties en prestaties gewaarborgd. Om dit te kunnen blijven waarborgen, werken we uitsluitend met dealers.

Onze merken

Warmtepompen: verkoop en installatie via dealers

Kunststofleidingssystemen: verkoop via groothandel.

Regelsystemen voor verwarming/koeling

Drycoolers/luchtverwarmers

Plafond cassette units/ventilatorconvectoren

Zonnepanelen

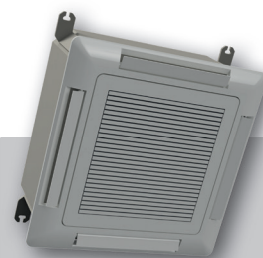

INHOUDSOPGAVE

handleiding th-TOUCH | account aanmaken

Algemene informatie	_____	4
Aanmaken account	_____	6
th-TOUCH of zone regelaar registreren	_____	7

ALGEMENE INFORMATIE

Deze handleiding bevat de nodige informatie over het aanmaken van een th-TOUCH account in E-control.

AANMAKEN ACCOUNT

Om een account aan te maken, gaat u naar www.portaal.eplucon.nl

Vervolgens komt u op de deze pagina:

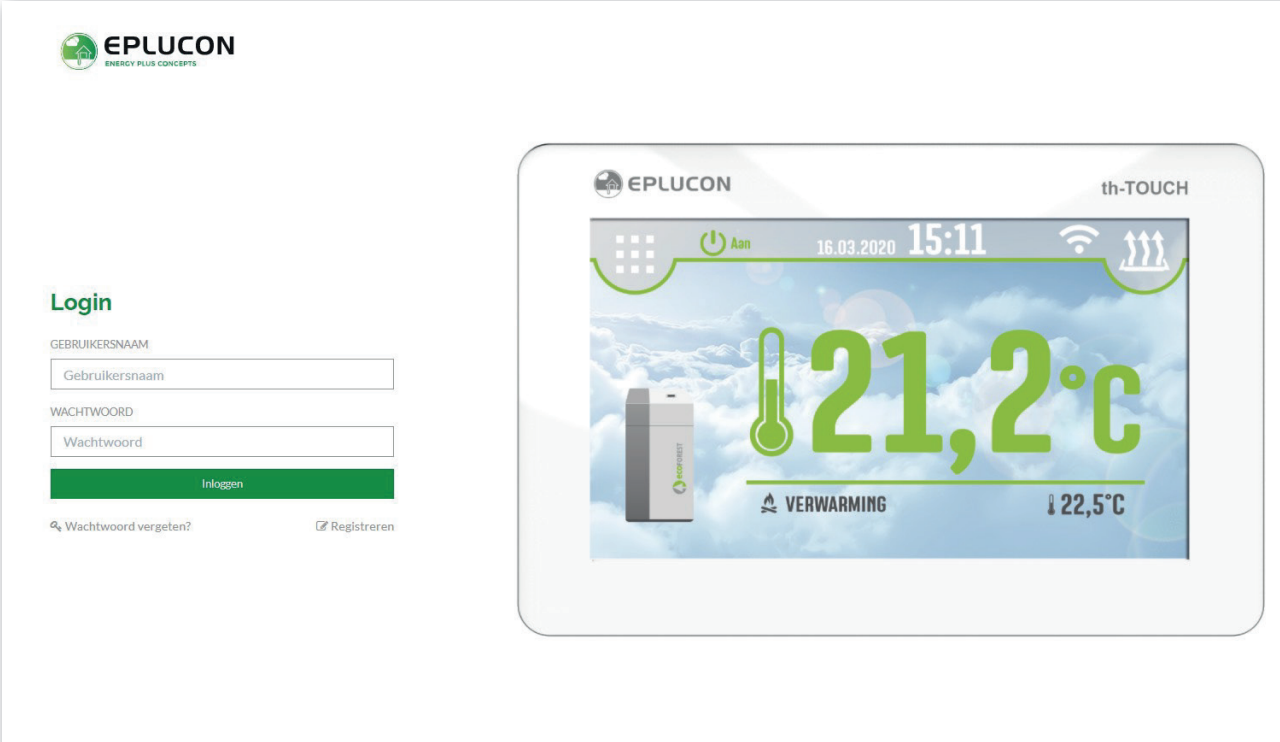

U dient zich te registreren voor het aanmaken van een account.

AANMAKEN ACCOUNT (vervolg)

Stap 1

Klik op het knopje Registreren, zie hieronder de locatie van de knop.

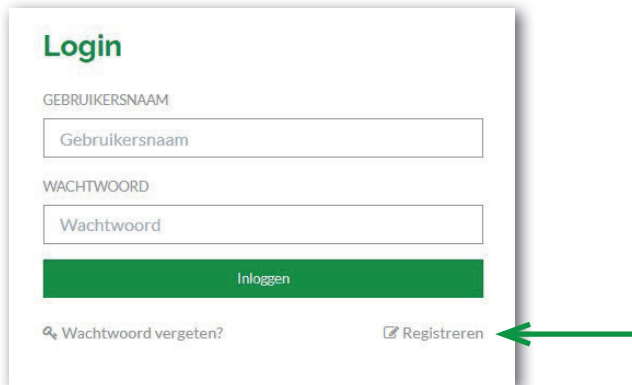

Na het selecteren van de knop registreren komt u op de volgende pagina:

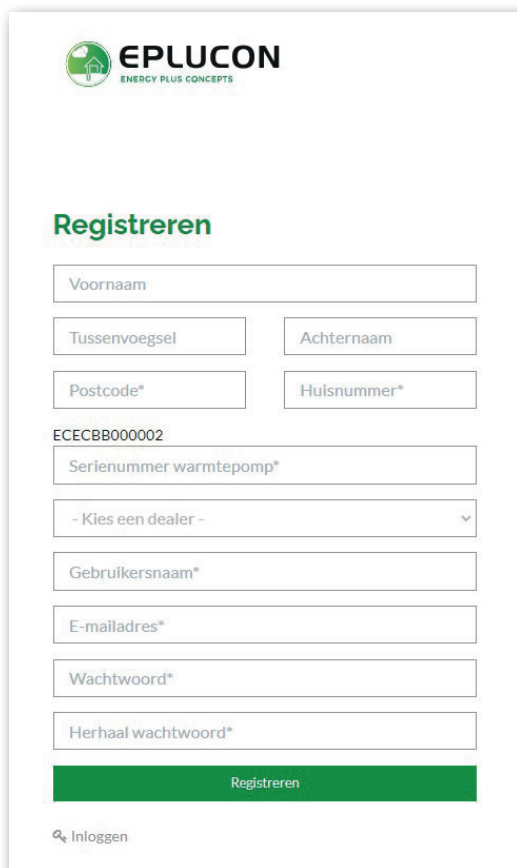

Stap 2

Vul bovenstaande in op uw computer, als u alles heeft ingevuld klikt u op registreren. Accepteer altijd de algemene leveringsvoorwaarden van Eplucon. Deze zijn op de website te downloaden.

AANMAKEN ACCOUNT (vervolg)

Voornaam, tussenvoegsel, achternaam

Ook zonder het invullen van bovenstaande gegevens, kunt u een account registreren. Wanneer u bijvoorbeeld een th-TOUCH plaatst in seriematig woningbouw of bij een locatie waar een doorstroom is aan huurders, dan is het alleen het invullen van de postcode en het huisnummer verplicht voor identificatie.

Serienummer warmtepomp

Dit is een verplicht veld. Hierdoor wordt ook direct een verzamelmap gecreëerd waar alle documenten van het systeem in worden opgeslagen, deze map is door de dealer aan te vullen en uit te lezen.

Dit serienummer is te vinden op de warmtepompen en ziet er als volgt uit: EBM2P0000057.

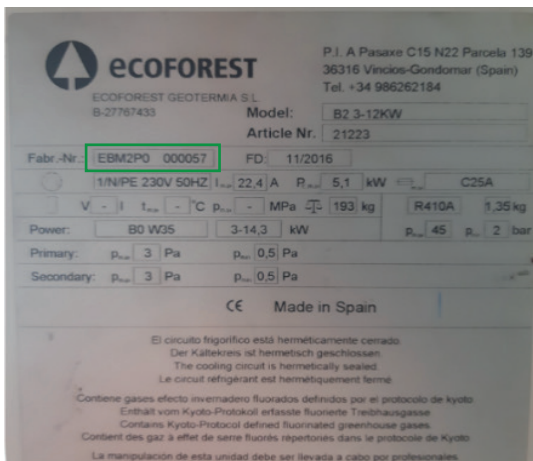

LET OP serienummer moet exact worden overgenomen, anders kan de registratie niet worden voltooid.

Kies een dealer

Hierbij kunt u een dealer selecteren, deze kan dan op afstand uw installatie monitoren en onderhouden.

Kies bij deze keuze voor Van der Sluis. Van der Sluis is de servicepartij welke United Installaties ondersteund in het oplossen van storingen van uw warmtepomp.

Gebruikersnaam en wachtwoord

Deze kunt u zelf kiezen en aanmaken.

Wanneer u alle stappen doorlopen heeft, is het account aangemaakt.

Hierna dient dan de th-TOUCH of zone regelaar gekoppeld te worden.

TH-TOUCH OF ZONE REGELAAR REGISTREREN (vervolg)

Eerst dient u de th-TOUCH of zone controller te koppelen met de Wifi van de woning of bedrijfsnetwerk, daarna kunt u de unit registreren en de registratie code ophalen.

LET OP dat u geen gast gastnetwerk gebruikt, hierdoor dan de registratie vaak niet worden voldaan.

Stap 1

Verbinden van de th-TOUCH aan de WiFi

Ga naar 'instellingen' en dan naar 'WiFi module'. Gebruik hiervoor code 1212.

Selecteer 'WiFi module':

Kies het betreffende netwerk welke gebruikt moet worden.

TH-TOUCH OF ZONE REGELAAR REGISTREREN (vervolg)

Wanneer dit gebeurd is, dan moet het scherm worden geregistreerd.

Kies 'Registratie'.

Als de registratie is goed gegaan, ontvangt u een 5-cijferig nummer (bijvoorbeeld 52656).

[Eplucon.nl](https://www.eplucon.nl)

Ga vervolgens naar de website [eplucon.nl](https://www.eplucon.nl), log-in en activeer de module in uw account.

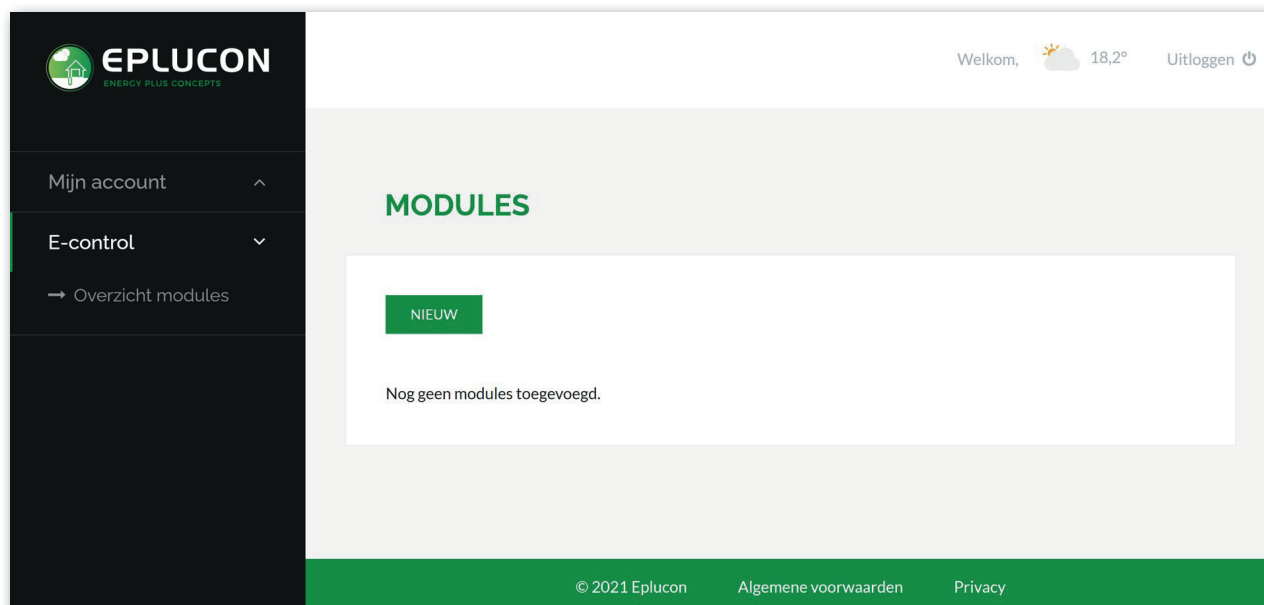

TH-TOUCH OF ZONE REGELAAR REGISTREREN (vervolg)

Klik op NIEUW voor het toevoegen van een nieuwe module en volg de aanwijzingen op het scherm.

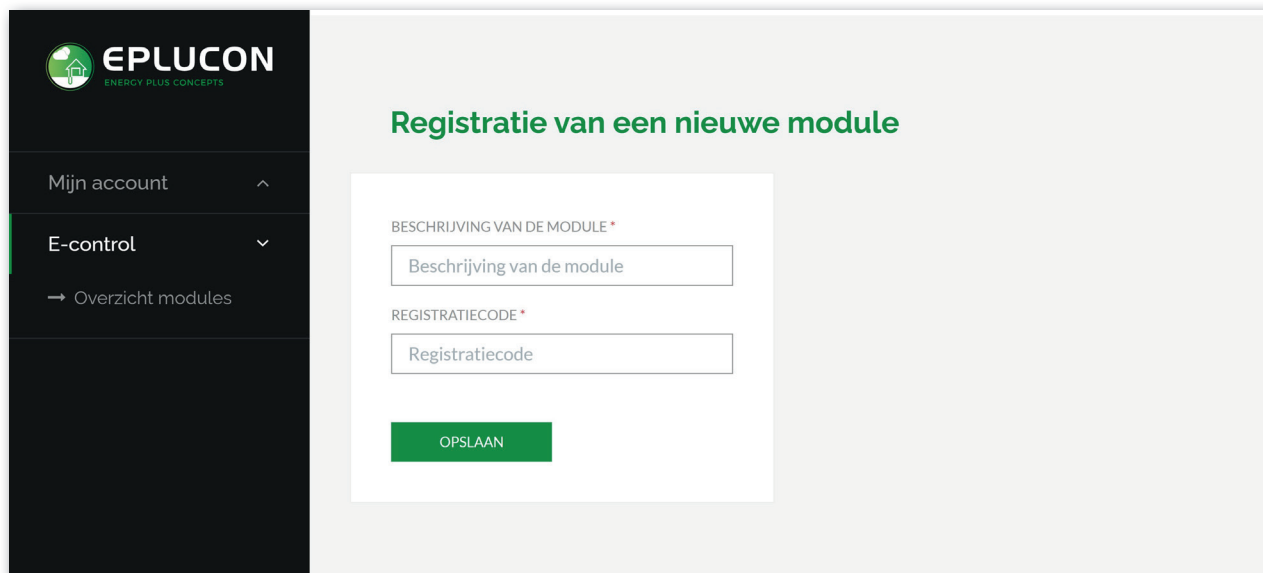

Beschrijving van de module, bijvoorbeeld thermostaat warmtepomp woonkamer of 1e verdieping.
Registratiecode, dat is de 5 cijferige code welke verschenen is op de thermostaat of de zone controller.

Hierna worden de gegevens automatisch geladen.

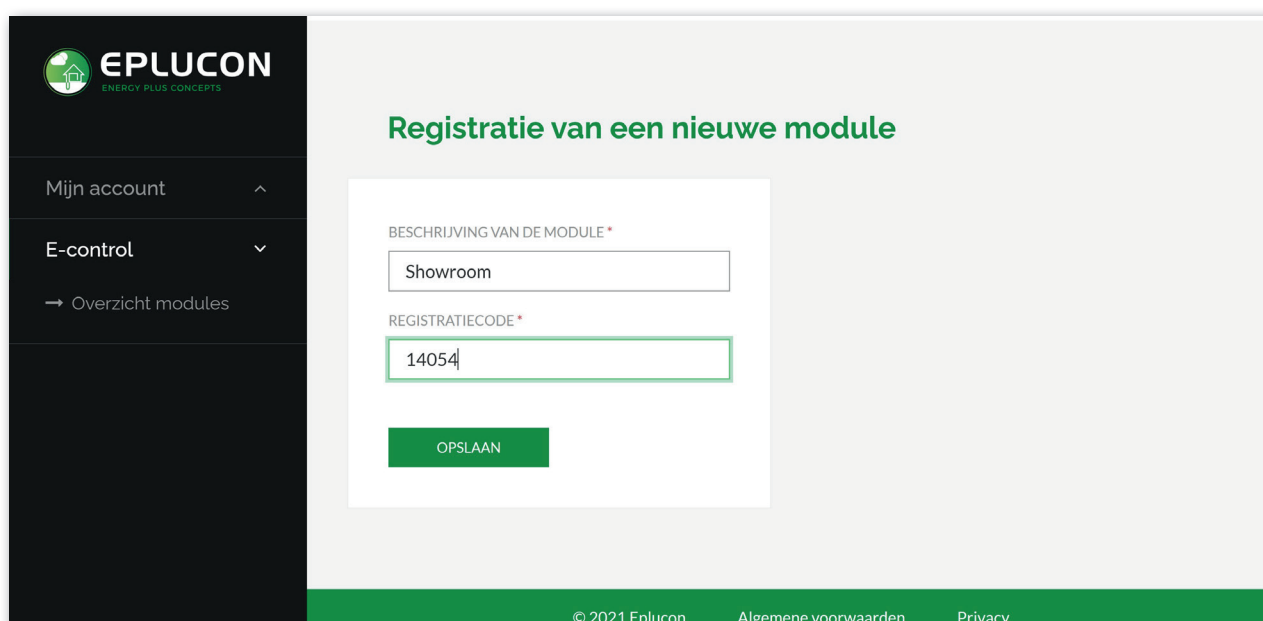

Als u op opslaan drukt dan worden de aangesloten modules weergegeven.

DEALERNETWERK MET LANDELIJKE DEKKING

