

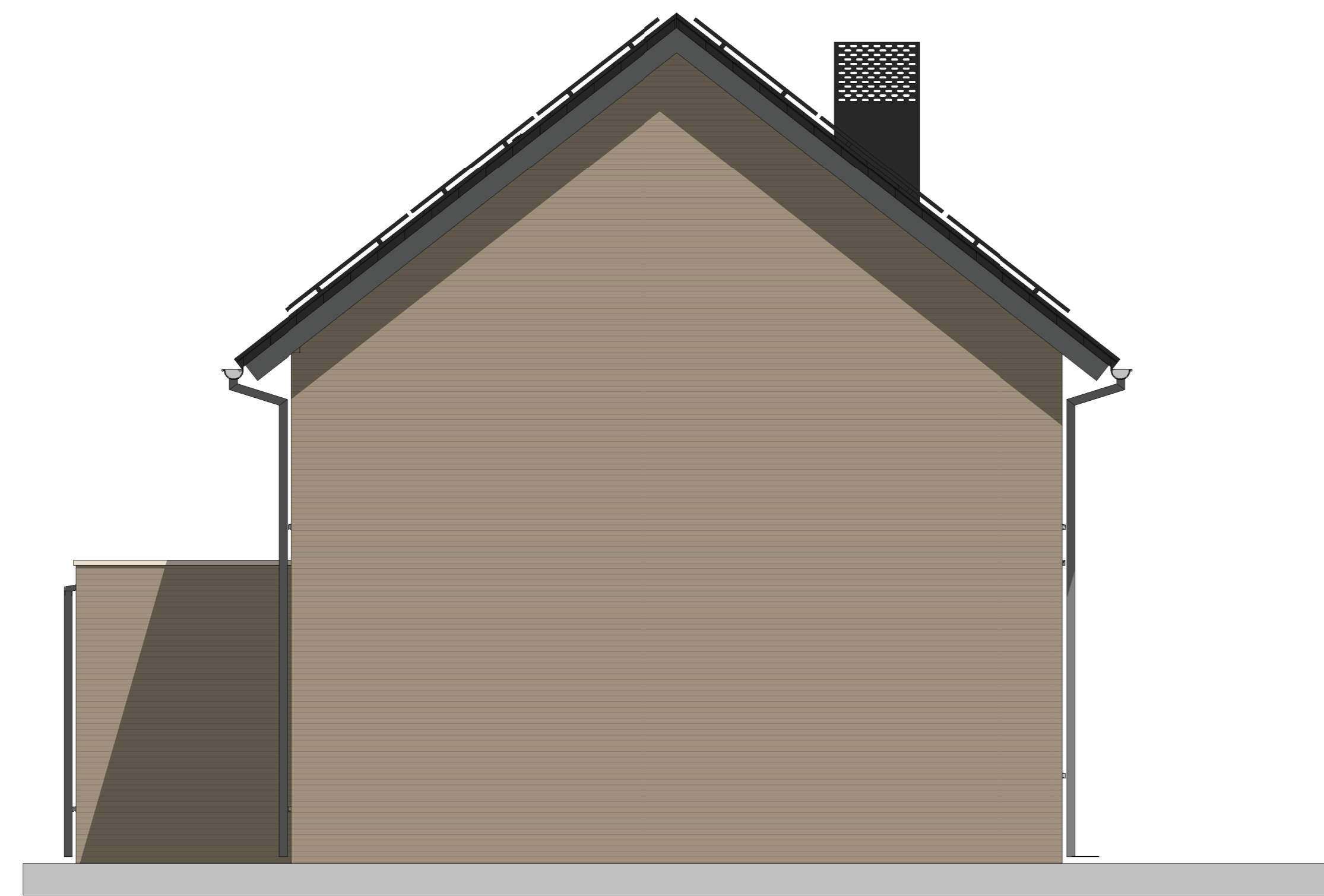

Patrikroon 22 Patrikroon 20 Patrikroon 18 Patrikroon 16 Patrikroon 14 Patrikroon 12

Voorgevel



Patrikroon 22

Linker zijgevel

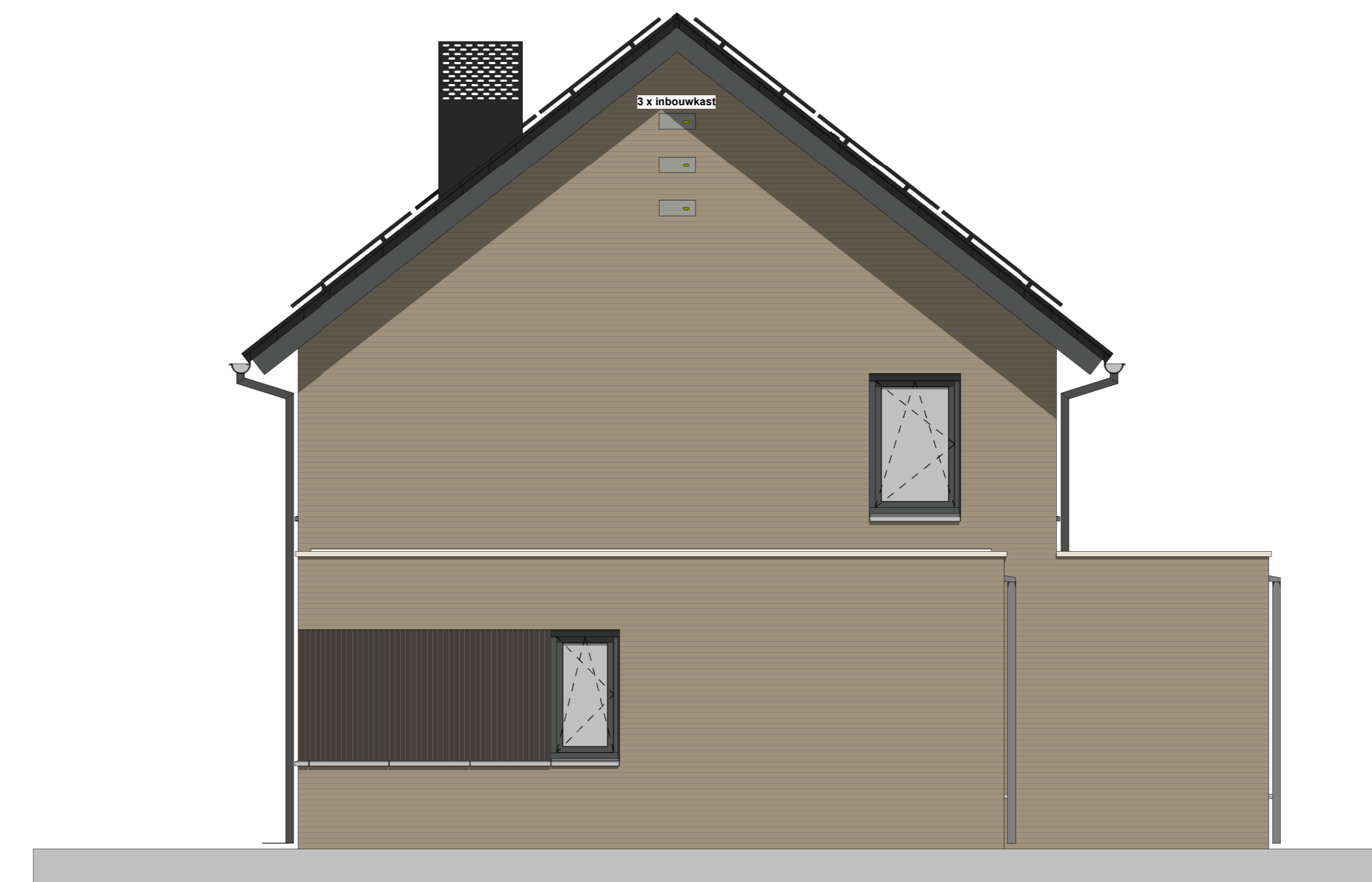

Patrikroon 12

Rechter zijgevel



Patrikroon 12 Patrikroon 14 Patrikroon 16 Patrikroon 18 Patrikroon 20 Patrikroon 22

Achtergevel

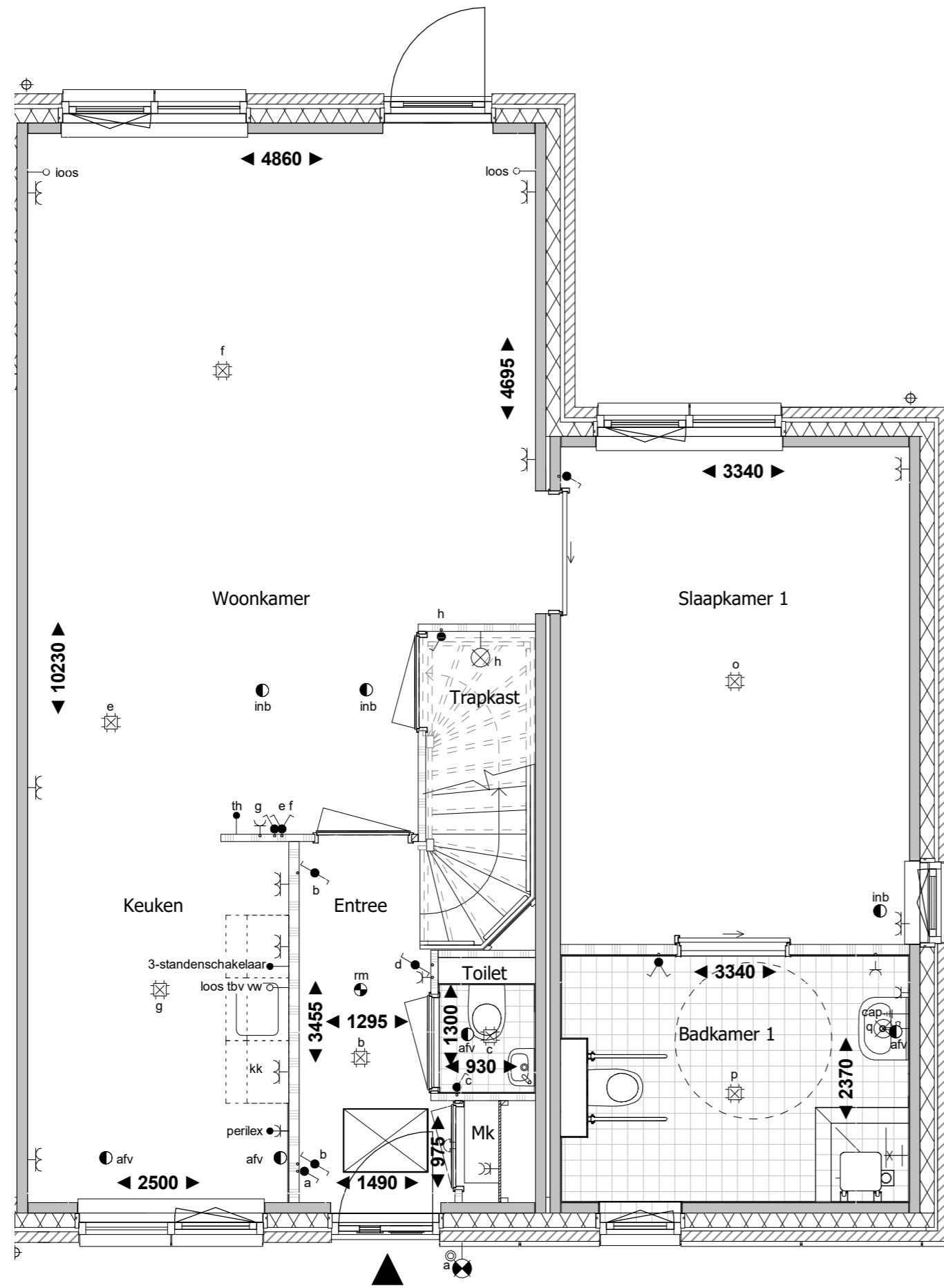

Begane grond

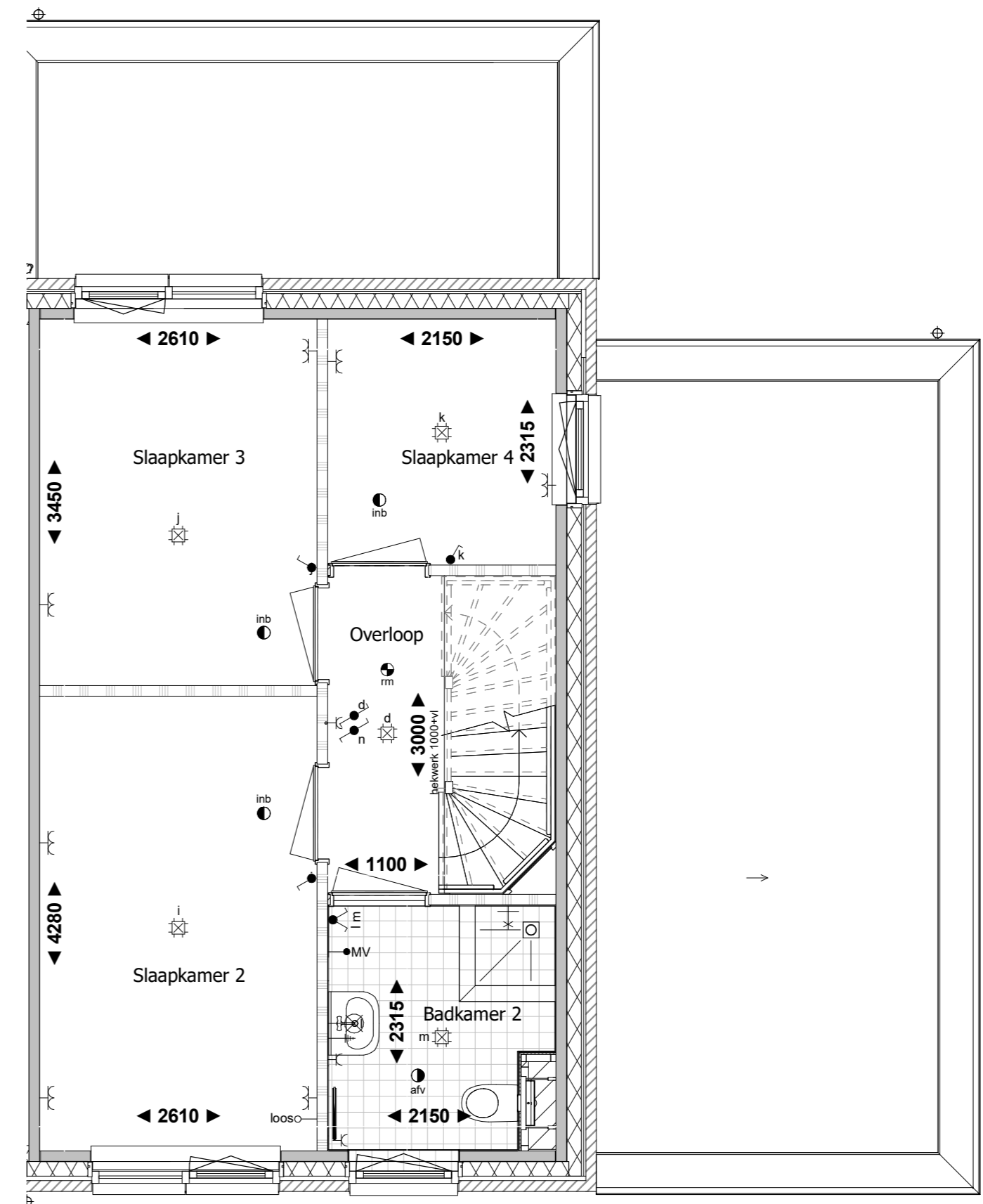

1e verdieping

RENVOOI:

- | | | | | | |
|----------------------------------|---------------------------------------|------------------------------------|--|----------------------|--------------------------------------|
| • schakelaar enkelpolig | • trekschakelaar | ⌋ wandcontactdoos enkel geaard | RH• RH sensor | th• thermostaat | • rookmelder |
| • lichtsterkte regelaar (dimmer) | • kruisschakelaar | ⌋ wandcontactdoos enkel waterdicht | RF• RF sensor | w• water aansluiting | ▼ mechanische ventilatie uit de wand |
| • schakelaar tweepolig | • plafondlichtpunt | ⌋ wandcontactdoos dubbel geaard | cai• aansluitpunt centrale antenne installatie | ○ loze leiding | • afv afzuigpunt |
| • mv driefasenschakelaar | ⊗ wandaansluitpunt verlichting | ⌋ wandcontactdoos dubbel geaard | g• gas aansluiting | ⊕ centraal aardpunt | • inb inblaaspunt |
| • serieschakelaar | ⊗ wandaansluitpunt verlichting buiten | • bedrade leiding | per• bedraad perilex aansluiting | • bel | |
| • wisselschakelaar | ○ verlichtingsarmatuur waterdicht | co2• CO2 sensor | tel• telecom aansluiting | • drukknop bel | |

Paltrok molen 12

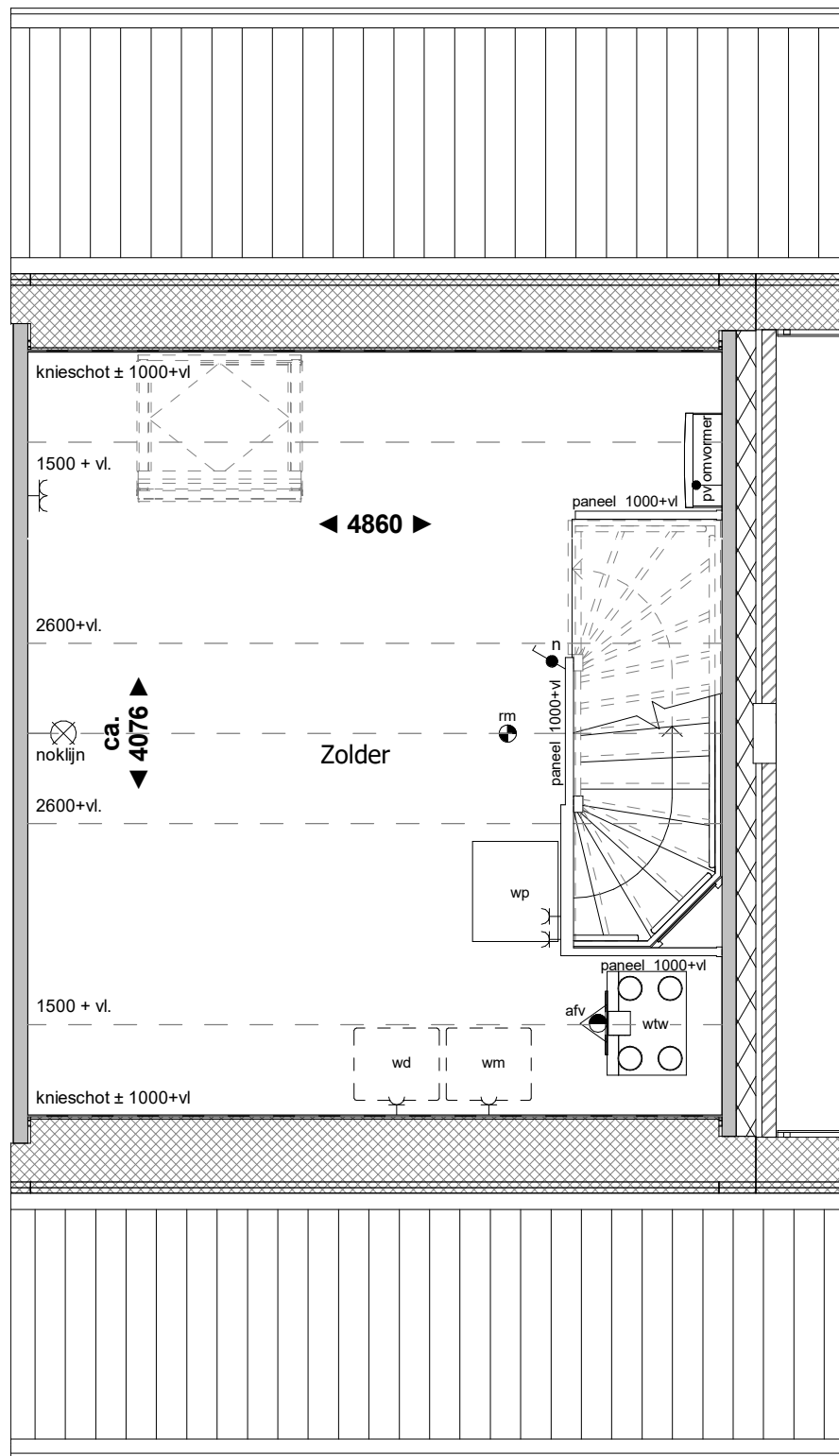

RENVOOI:

	schakelaar enkelpolig		trekschakelaar		wandcontactdoos enkel geaard		RH●— RH sensor		th●— thermostaat		rookmelder
	lichtsterkte regelaar (dimmer)		kruisschakelaar		wandcontactdoos enkel waterdicht		RF●— RF sensor		w●— water aansluiting		mechanische ventilatie uit de wand
	schakelaar tweepolig		plafondlichtpunt		wandcontactdoos dubbel geaard		cai●— aansluitpunt centrale antenne installatie		○— loze leiding		afv afzuigpunt
	mv driefasenschakelaar		wandaansluitpunt verlichting		wandcontactdoos dubbel geaard		g●— gas aansluiting		#— centraal aardpunt		inb inblaaspunt
	serieschakelaar		wandaansluitpunt verlichting buiten		bedrade leiding		per●— bedraad perilex aansluiting		🔔— bel		
	wisselschakelaar		verlichtingsarmatuur waterdicht		co2●— CO2 sensor		tel●— telecom aansluiting		Ⓞ— drukknop bel		

2e verdieping

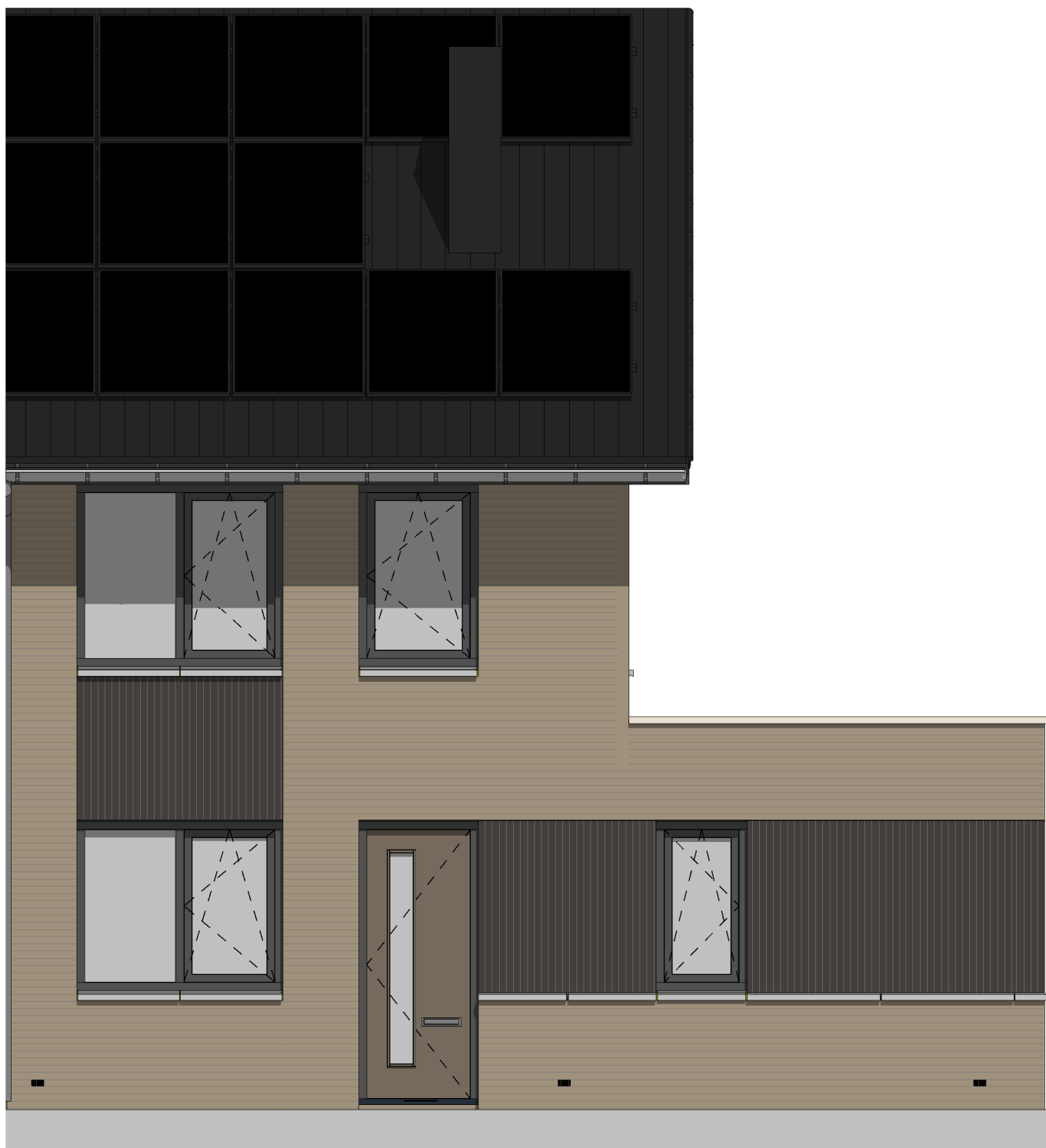

Voorgevel

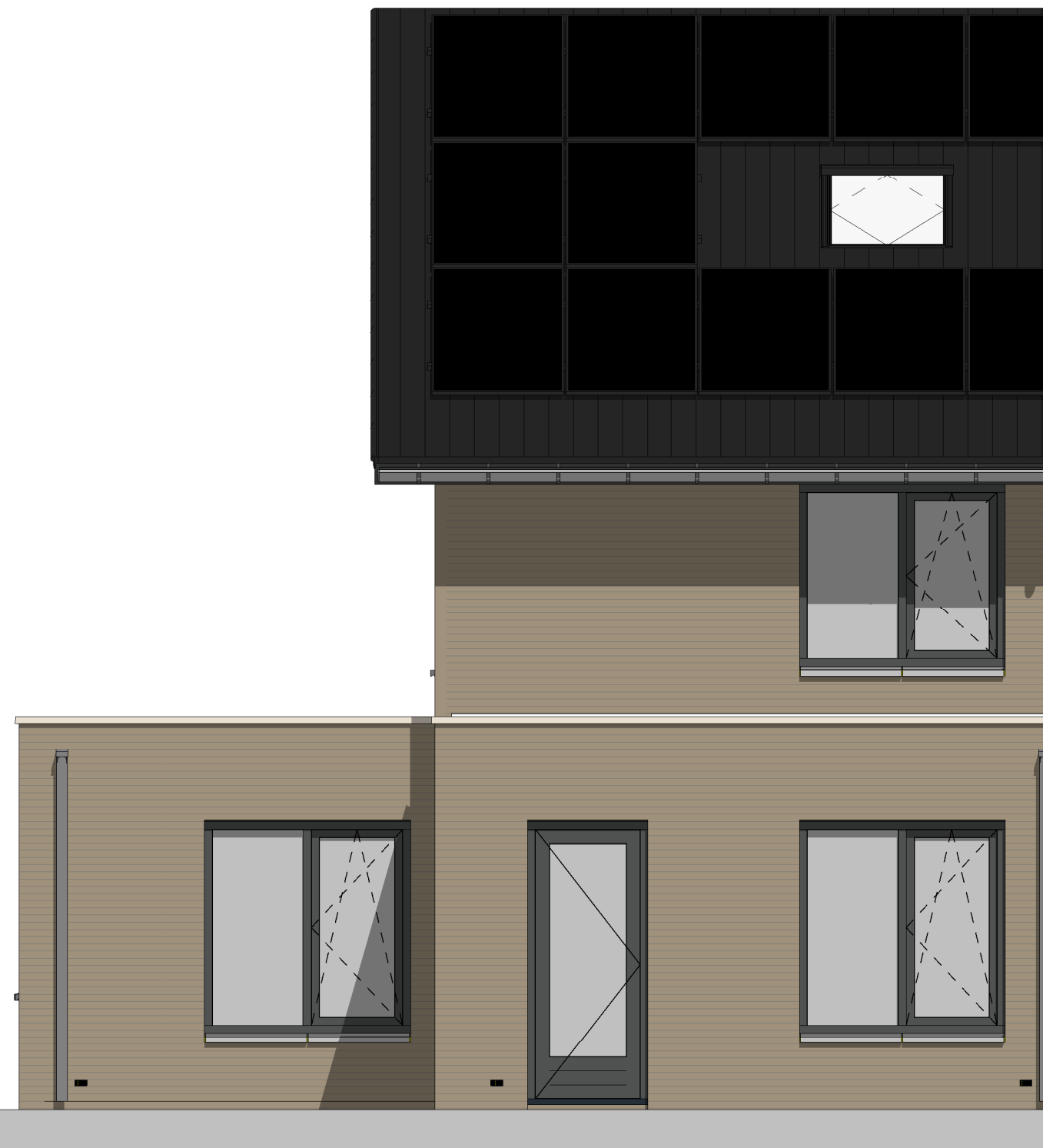

Achtergevel

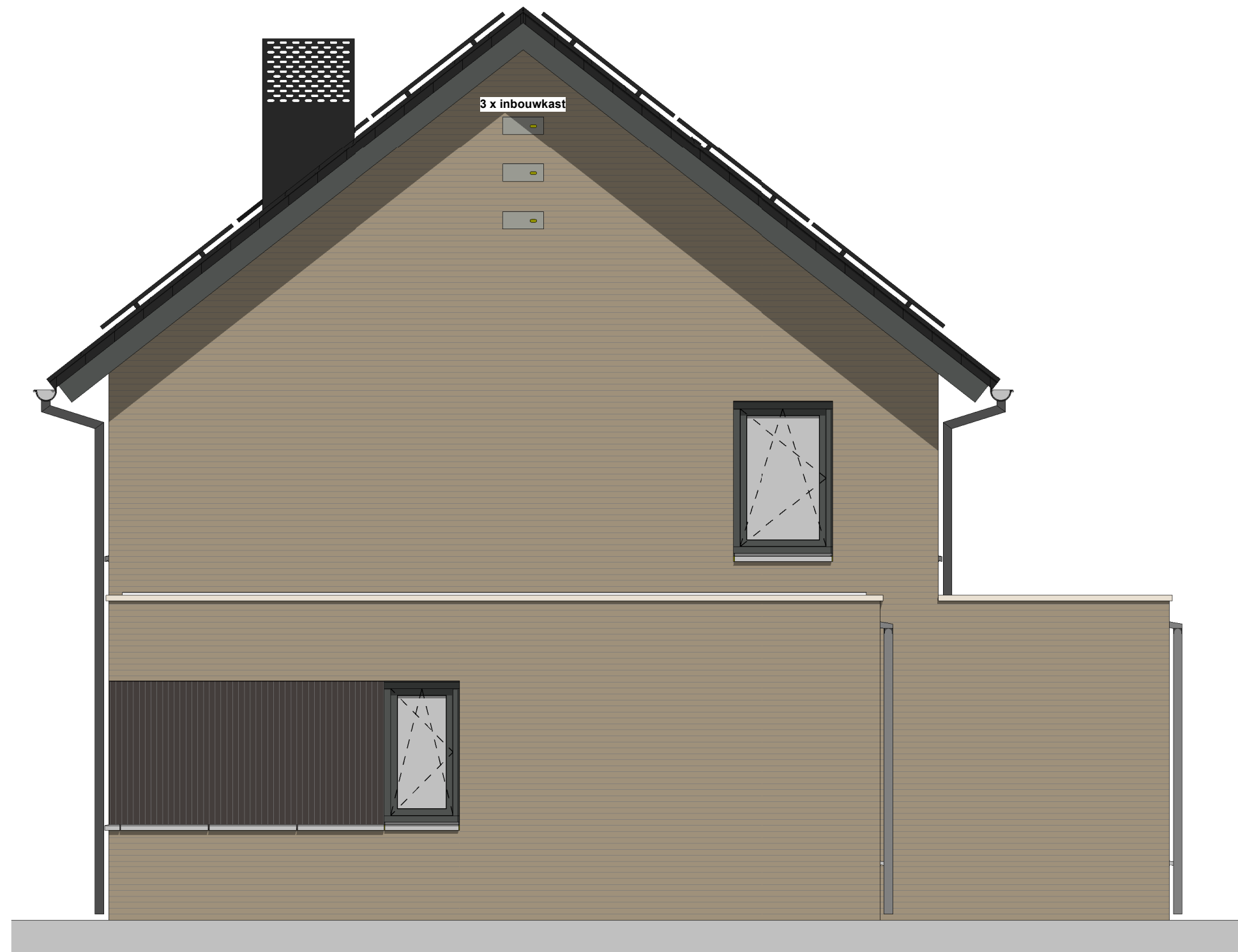

Rechter zijgevel

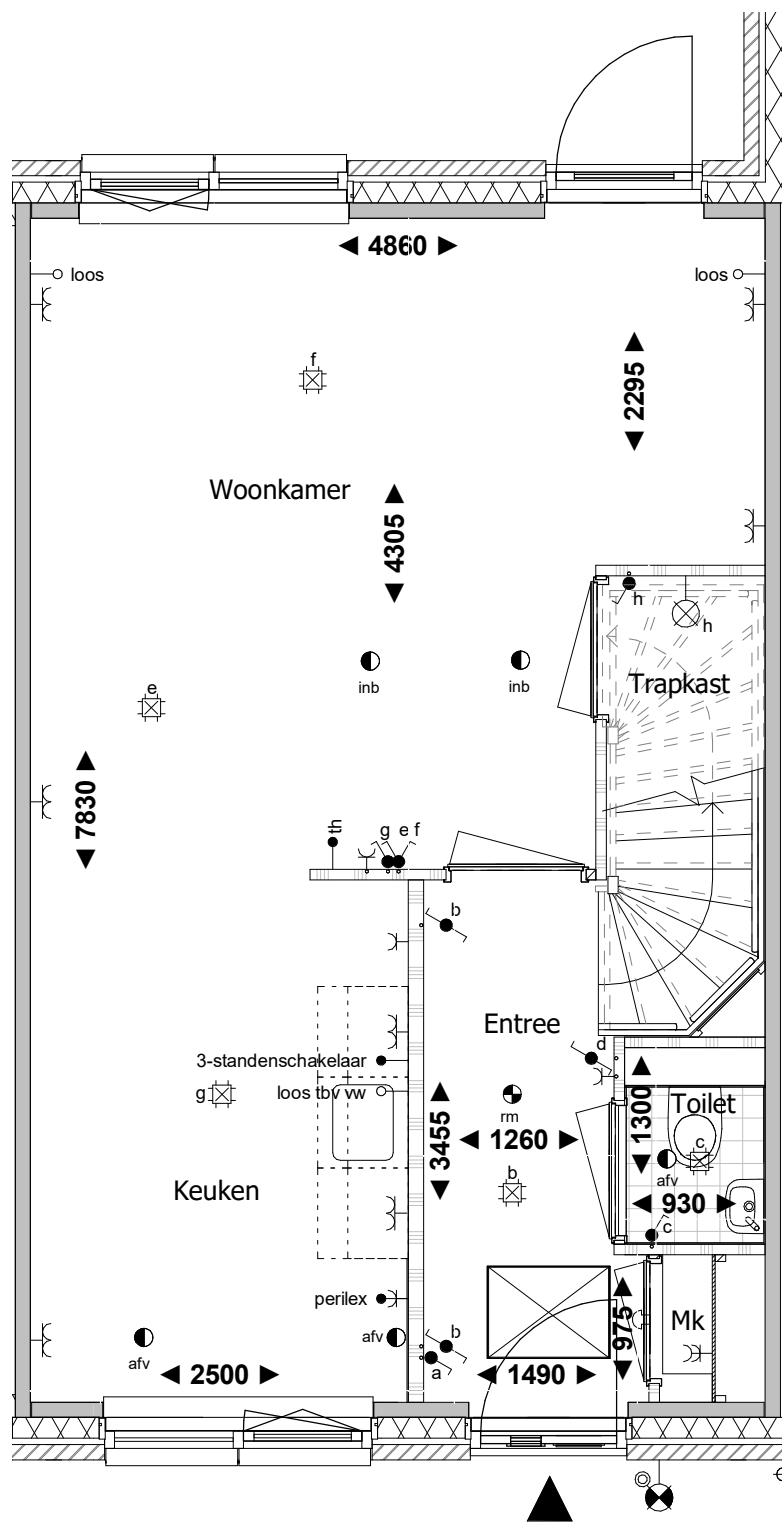

Begane grond

RENVOOI:

- | | | | | | |
|----------------------------------|---------------------------------------|------------------------------------|--|----------------------|--------------------------------------|
| ● schakelaar enkelpolig | ● trekschakelaar | ⌋ wandcontactdoos enkel geaard | RH● RH sensor | th● thermostaat | ● rookmelder |
| ● lichtsterkte regelaar (dimmer) | ● kruisschakelaar | ⌋ wandcontactdoos enkel waterdicht | RF● RF sensor | w● water aansluiting | ▼ mechanische ventilatie uit de wand |
| ● schakelaar tweepolig | ● plafondlichtpunt | ⌋ wandcontactdoos dubbel geaard | cai● aansluitpunt centrale antenne installatie | ○ loze leiding | ● afv afzuigpunt |
| ● mv driefasenschakelaar | ⊗ wandaansluitpunt verlichting | ⌋ wandcontactdoos dubbel geaard | g● gas aansluiting | ⌋ centraal aardpunt | ● inb inblaaspunt |
| ● serieschakelaar | ⊗ wandaansluitpunt verlichting buiten | ● bedrade leiding | per● bedraad perilex aansluiting | ⌋ bel | |
| ● wisselschakelaar | ○ verlichtingsarmatuur waterdicht | co2● CO2 sensor | tel● telecom aansluiting | ⊙ drukknoop bel | |

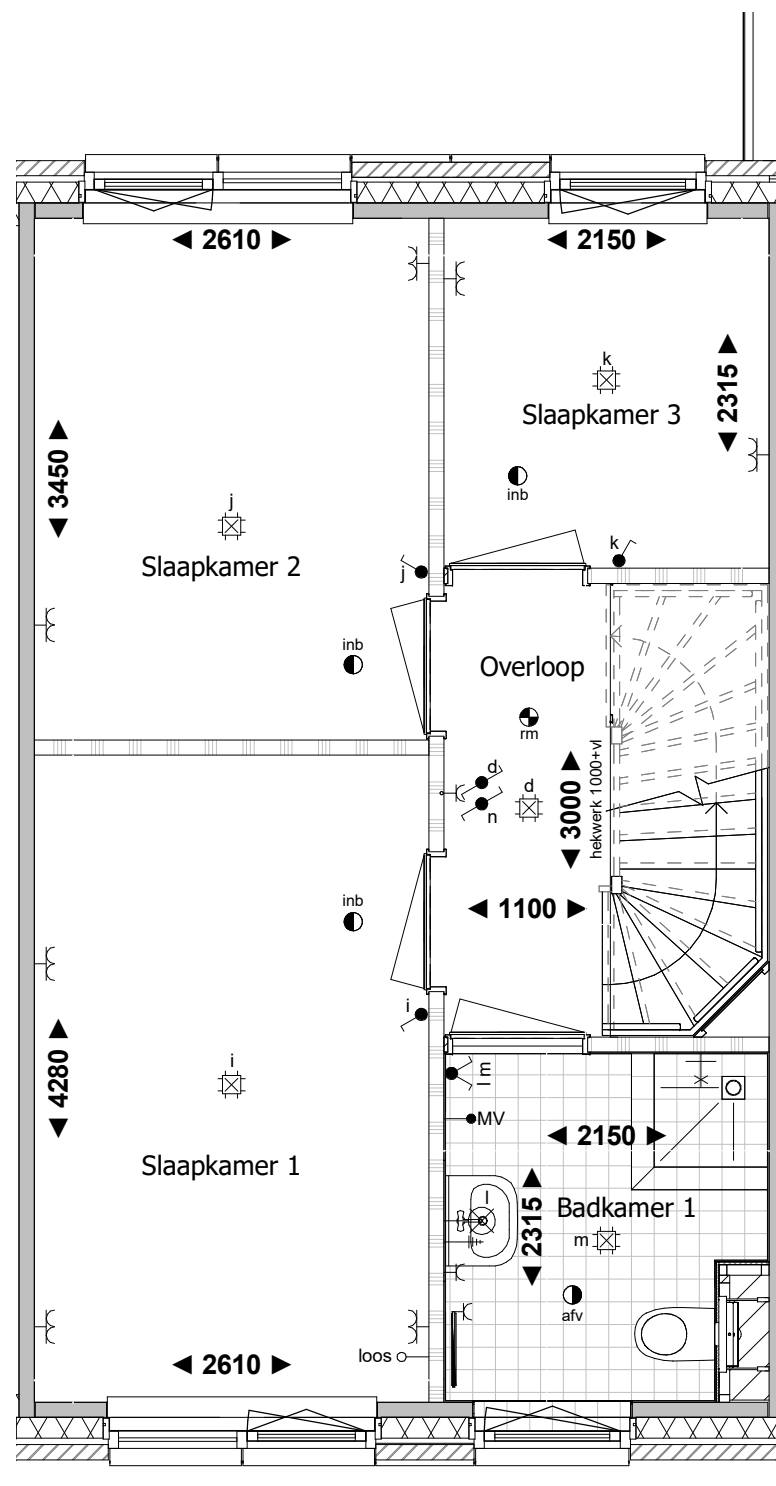

1e verdieping

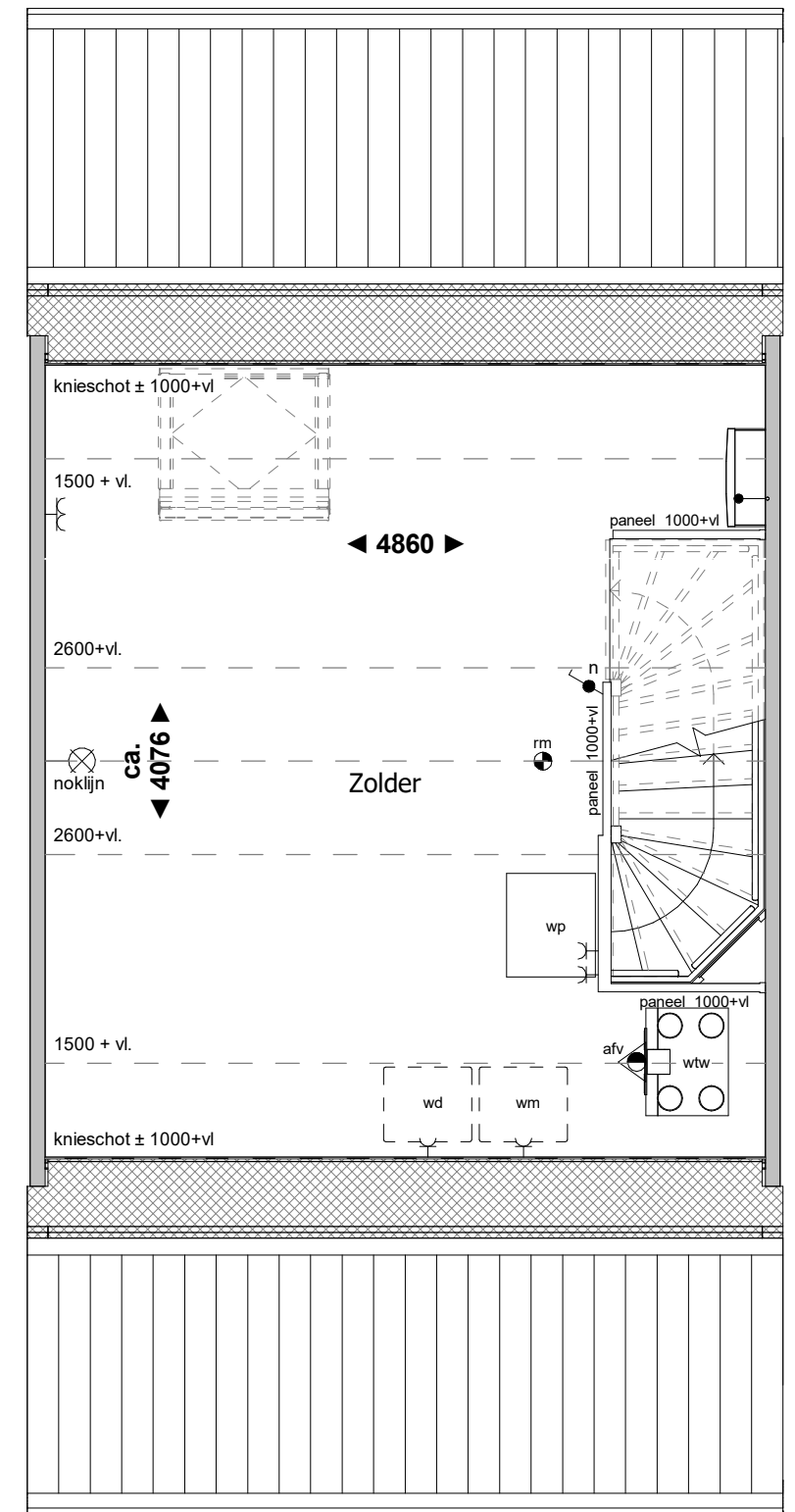

2e verdieping



Voorgevel



Achtergevel

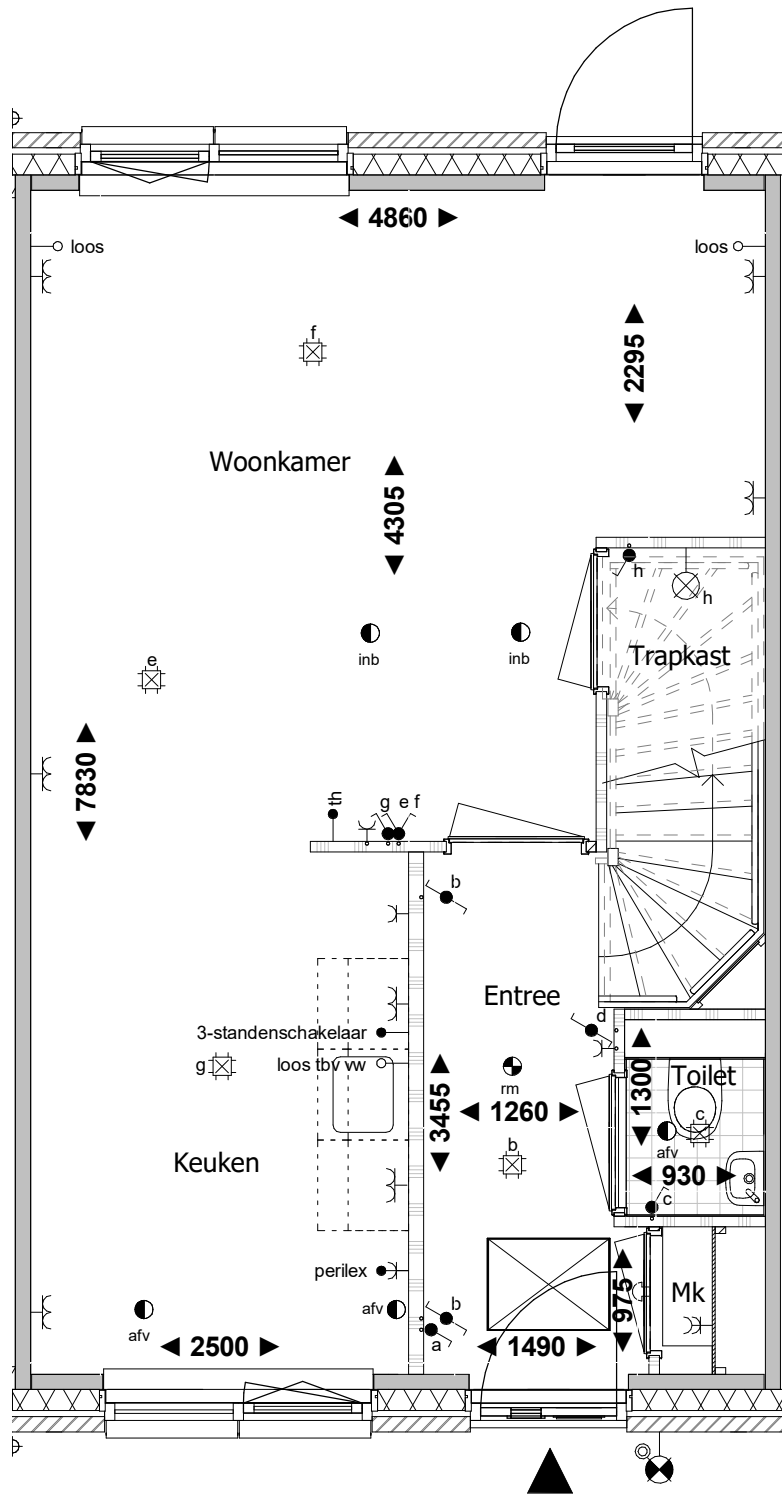

Begane grond

RENVOOI:

- schakelaar enkelpolig
- lichtsterkte regelaar (dimmer)
- schakelaar tweepolig
- mv driefasenschakelaar
- serieschakelaar
- wisselschakelaar

- trekschakelaar
- kruisschakelaar
- plafondlichtpunt
- wandaansluitpunt verlichting
- wandaansluitpunt verlichting buiten
- verlichtingsarmatuur waterdicht

- ⌋ wandcontactdoos enkel geaard
- ⌋ wandcontactdoos enkel waterdicht
- ⌋ wandcontactdoos dubbel geaard
- ⌋ wandcontactdoos dubbel geaard
- bedrade leiding
- co2 ● CO2 sensor

- RH ● RH sensor
- RF ● RF sensor
- cai ● aansluitpunt centrale antenne installatie
- g ● gas aansluiting
- per ● bedraad perilex aansluiting
- tel ● telecom aansluiting

- th ● thermostaat
- w ● water aansluiting
- loze leiding
- ⌋ centraal aardpunt
- 🔔 bel
- ◎ drukknoop bel
- rookmelder
- ▼ mechanische ventilatie uit de wand
- afv afzuigpunt
- inb inblaaspunt

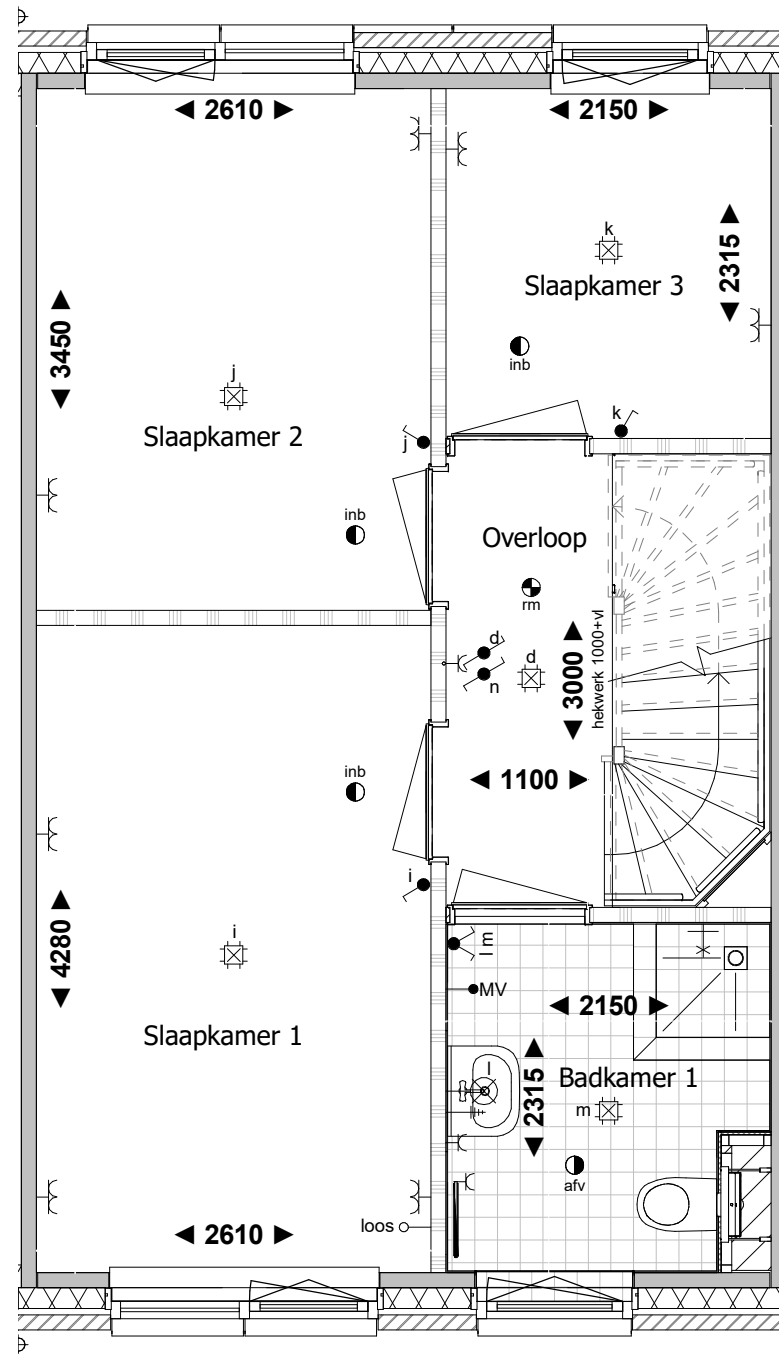

1e verdieping

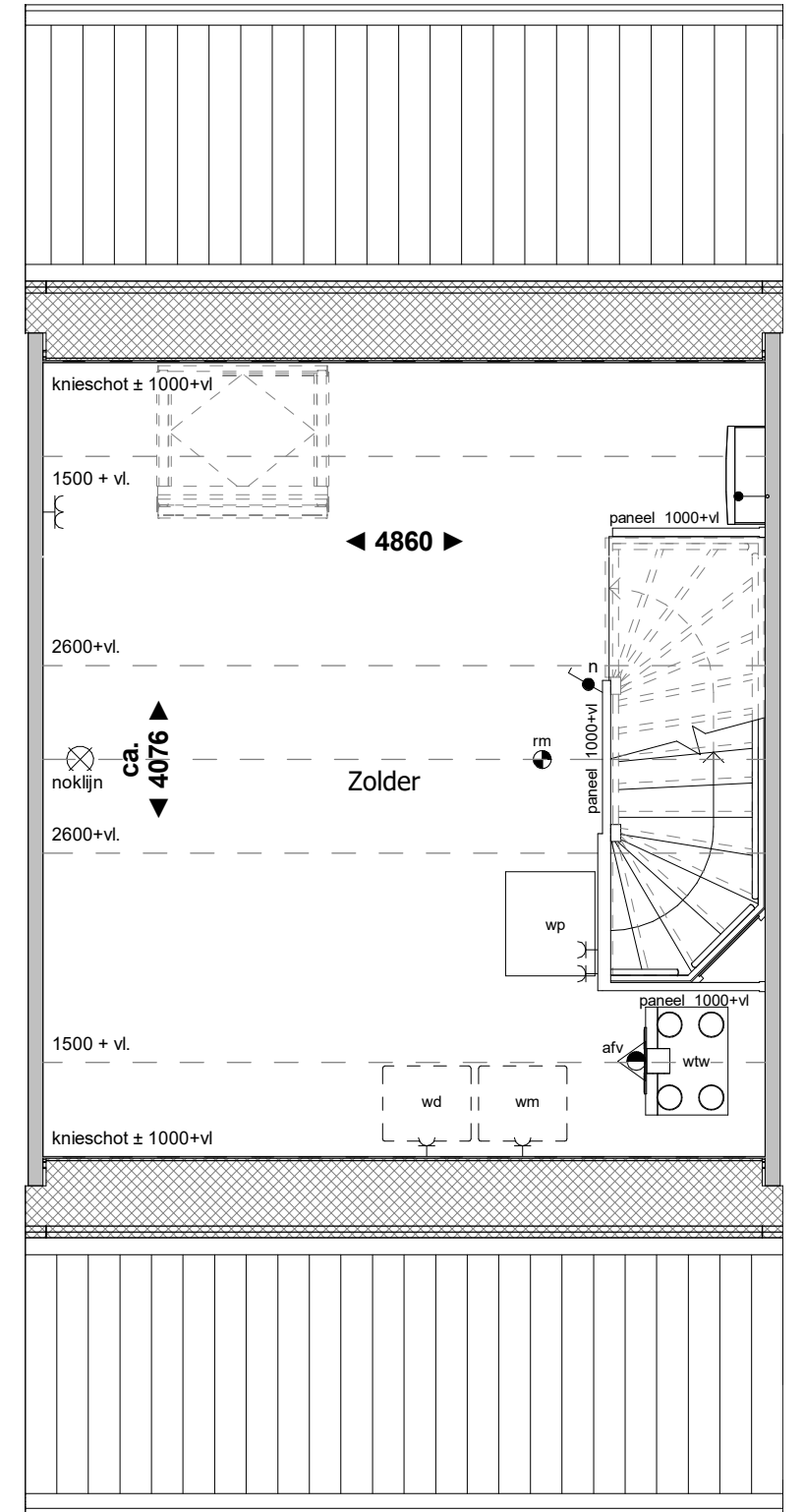

2e verdieping

Aan deze tekening kunnen geen rechten worden ontleend



Voorgevel



Achtergevel

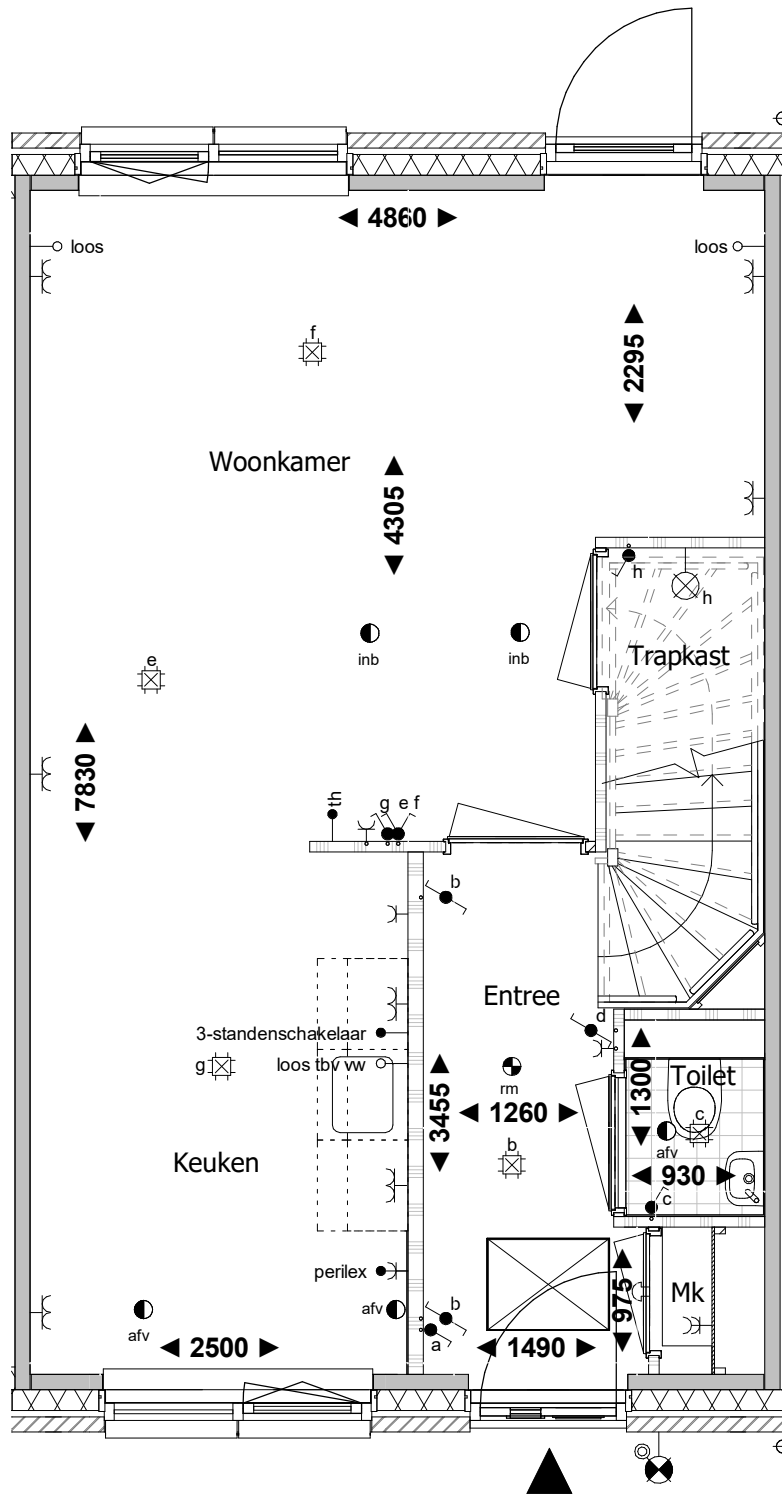

Begane grond

RENVOOI:

- | | | | | | |
|----------------------------------|---------------------------------------|------------------------------------|--|----------------------|--------------------------------------|
| ● schakelaar enkelpolig | ● trekschakelaar | ⌋ wandcontactdoos enkel geaard | RH● RH sensor | th● thermostaat | ● rookmelder |
| ● lichtsterkte regelaar (dimmer) | ● kruisschakelaar | ⌋ wandcontactdoos enkel waterdicht | RF● RF sensor | w● water aansluiting | ▼ mechanische ventilatie uit de wand |
| ● schakelaar tweepolig | ● plafondlichtpunt | ⌋ wandcontactdoos dubbel geaard | cai● aansluitpunt centrale antenne installatie | ○ loze leiding | ● afv afzuigpunt |
| ● mv driefasenschakelaar | ⊗ wandaansluitpunt verlichting | ⌋ wandcontactdoos dubbel geaard | g● gas aansluiting | ⌋ centraal aardpunt | ● inb inblaaspunt |
| ● serieschakelaar | ⊗ wandaansluitpunt verlichting buiten | ● bedrade leiding | per● bedraad perilex aansluiting | 🔔 bel | |
| ● wisselschakelaar | ○ verlichtingsarmatuur waterdicht | co2● CO2 sensor | tel● telecom aansluiting | ⊙ drukknoop bel | |

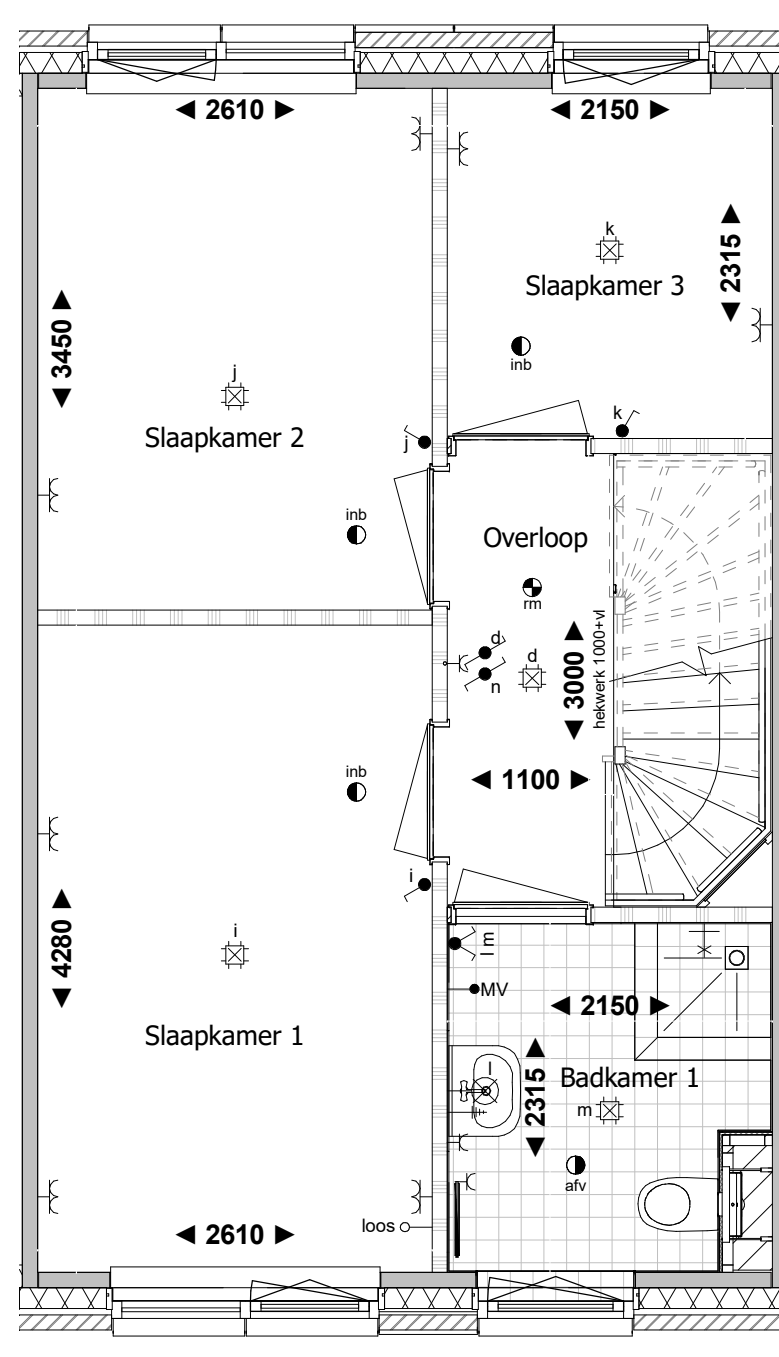

1e verdieping

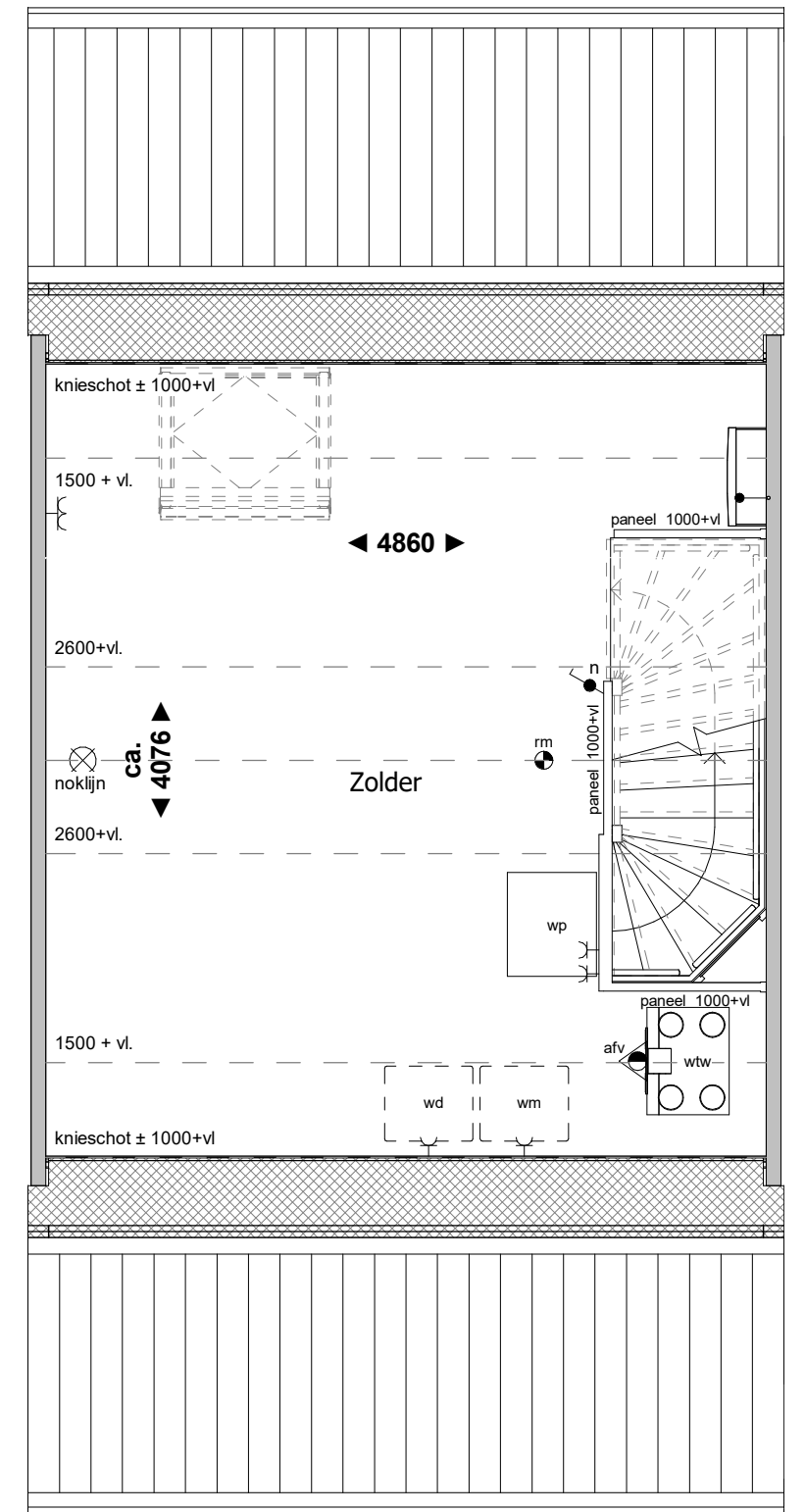

2e verdieping



Voorgevel



Achtergevel

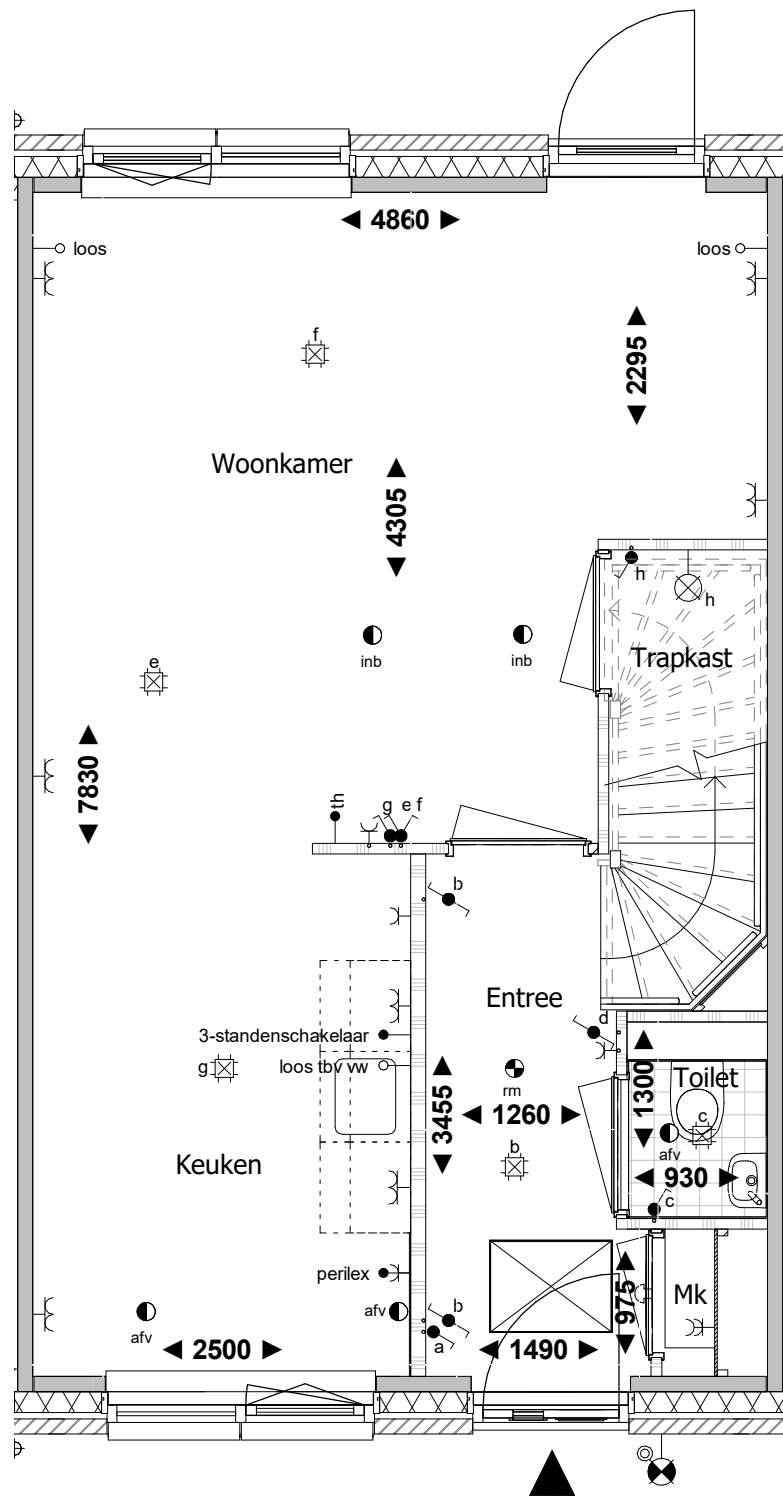

Begane grond

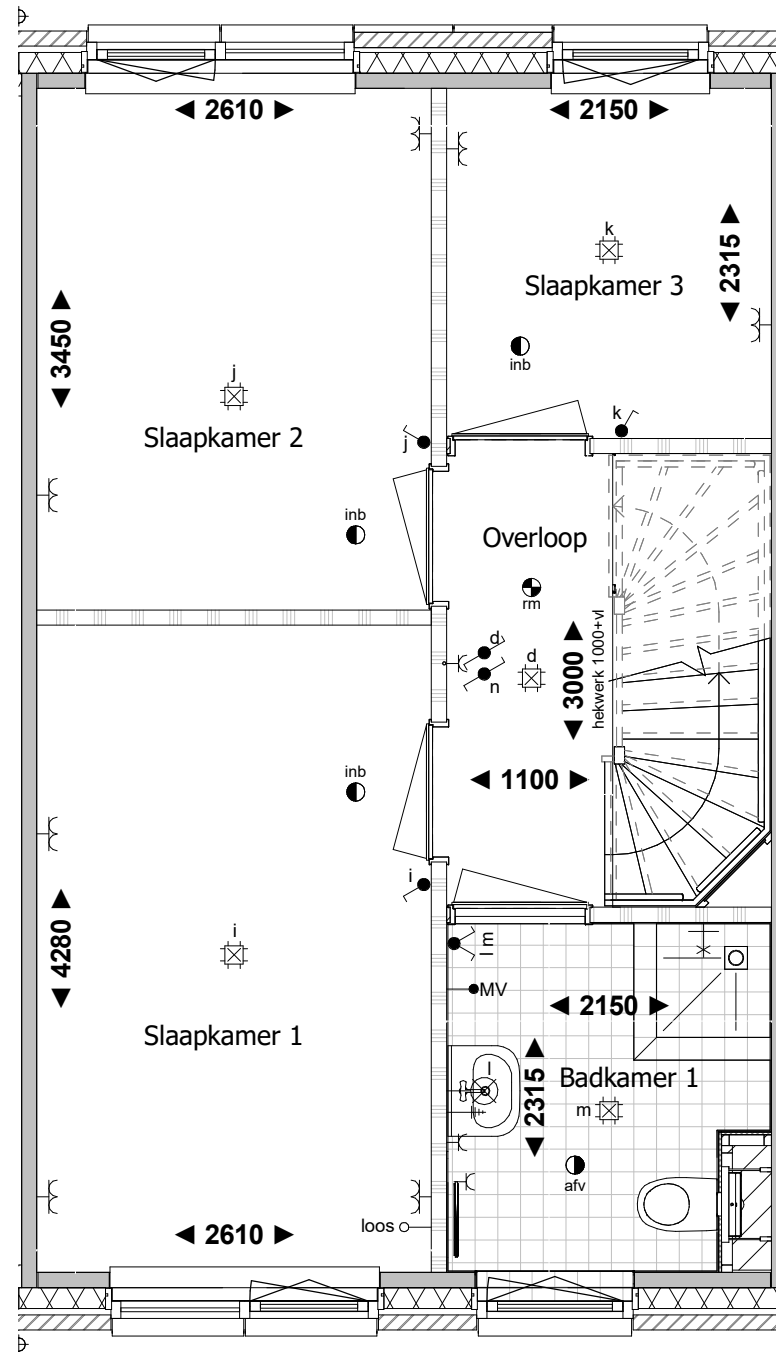

1e verdieping

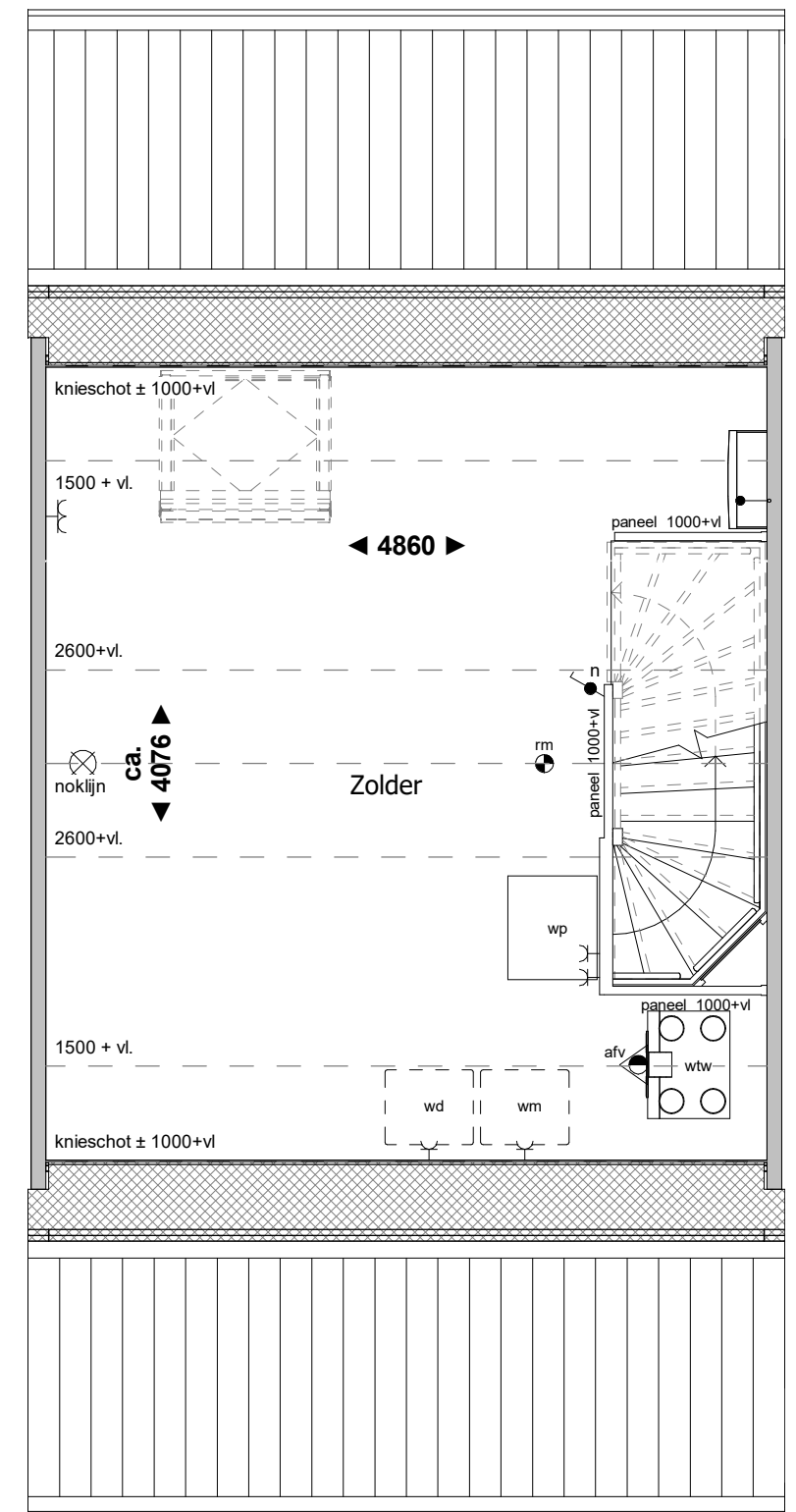

2e verdieping

RENVOOI:

- | | | | | | |
|----------------------------------|---------------------------------------|------------------------------------|--|----------------------|--------------------------------------|
| ● schakelaar enkelpolig | ● trekschakelaar | ⌋ wandcontactdoos enkel geaard | RH● RH sensor | th● thermostaat | ● rookmelder |
| ● lichtsterkte regelaar (dimmer) | ● kruisschakelaar | ⌋ wandcontactdoos enkel waterdicht | RF● RF sensor | w● water aansluiting | ▼ mechanische ventilatie uit de wand |
| ● schakelaar tweepolig | ● plafondlichtpunt | ⌋ wandcontactdoos dubbel geaard | cai● aansluitpunt centrale antenne installatie | ○ loze leiding | ● afv afzuigpunt |
| ● mv driefasenschakelaar | ⊗ wandaansluitpunt verlichting | ⌋ wandcontactdoos dubbel geaard | g● gas aansluiting | ⌋ centraal aardpunt | ● inb inblaaspunt |
| ● serieschakelaar | ⊗ wandaansluitpunt verlichting buiten | ● bedrade leiding | per● bedraad perilex aansluiting | ⌋ bel | |
| ● wisselschakelaar | ○ verlichtingsarmatuur waterdicht | co2● CO2 sensor | tel● telecom aansluiting | ⊙ drukknoop bel | |



Voorgevel



Achtergevel

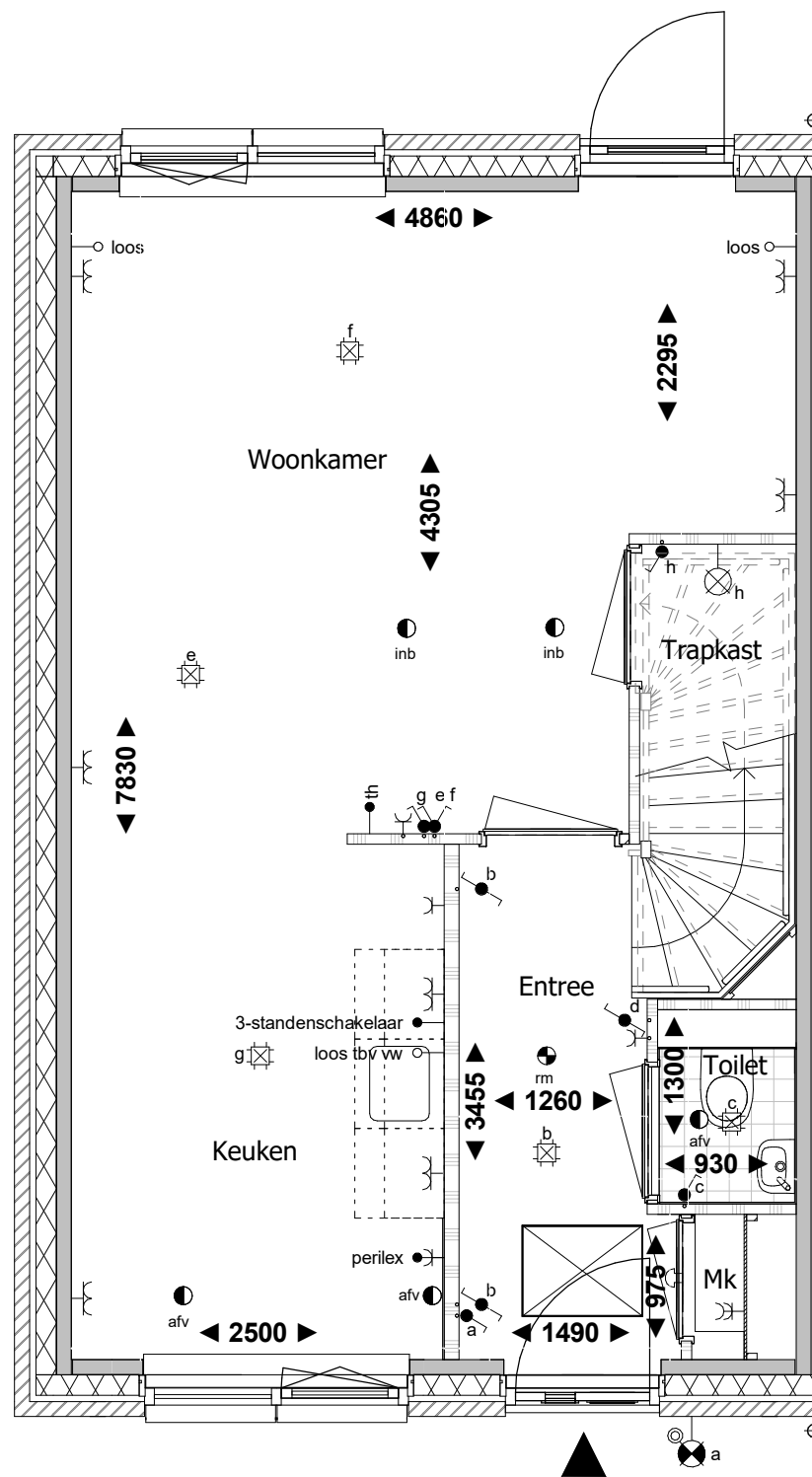

Begane grond

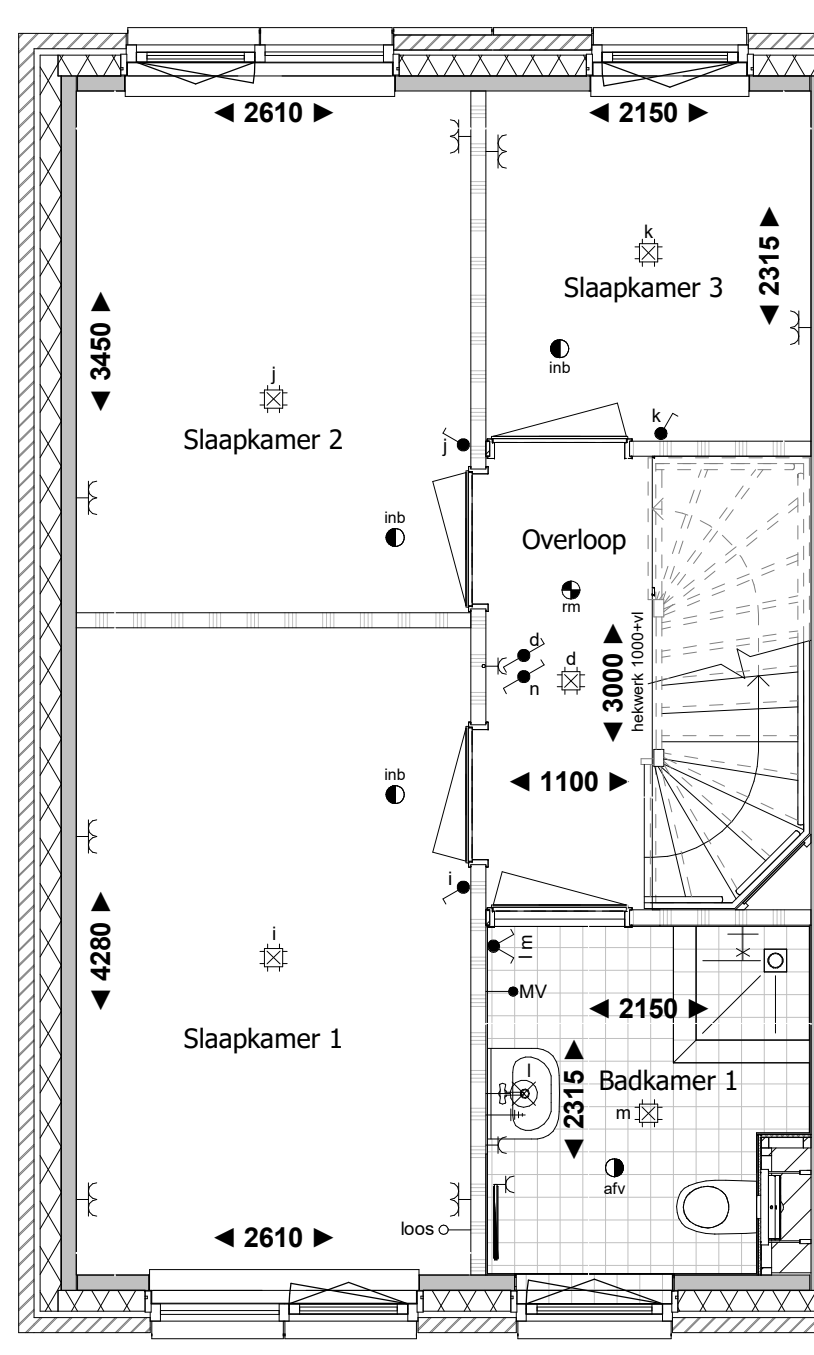

1e verdieping

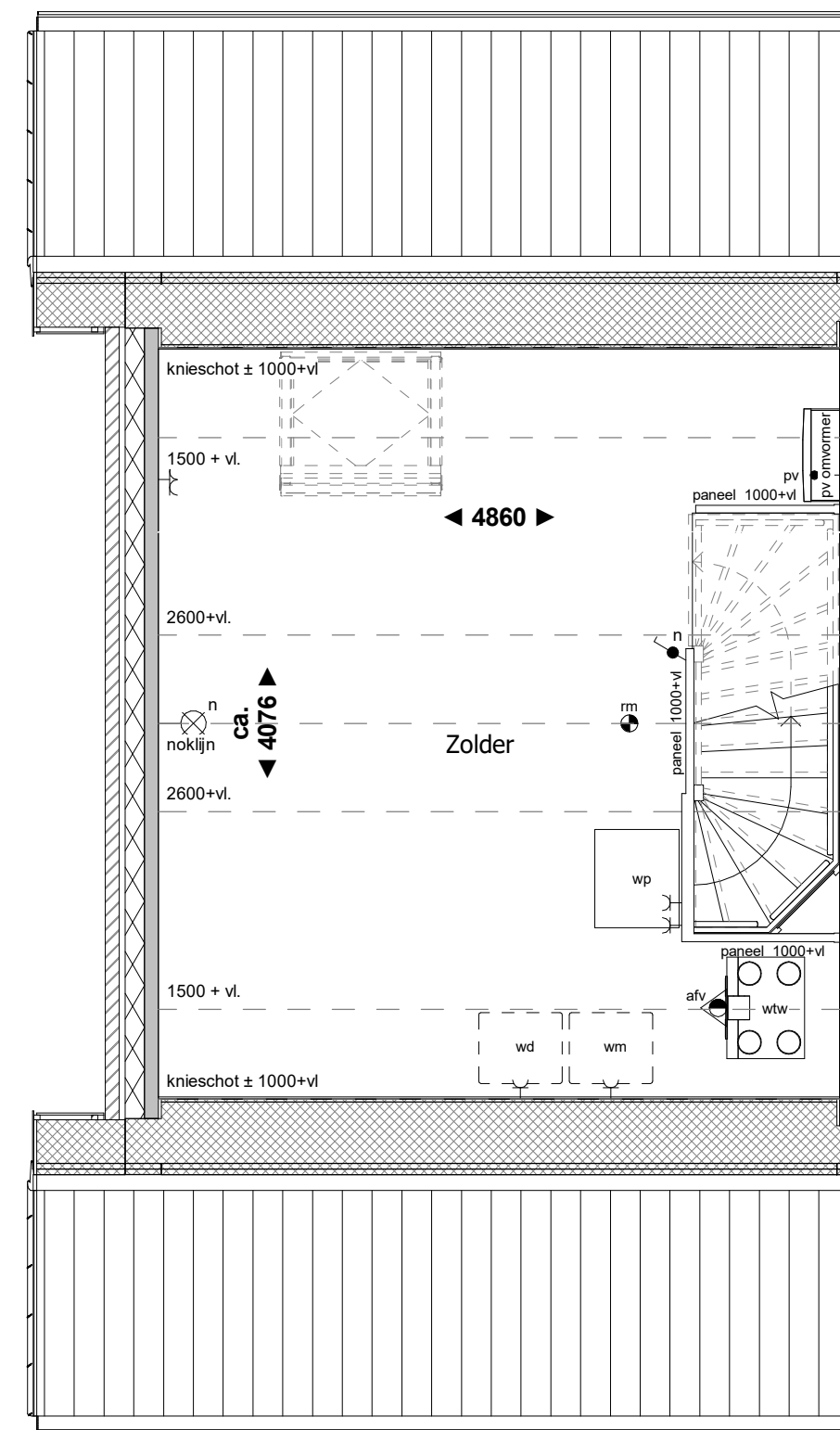

2e verdieping

RENOOOI:

- | | | | | | |
|----------------------------------|---------------------------------------|------------------------------------|--|----------------------|--------------------------------------|
| ● schakelaar enkelpolig | ● trekschakelaar | ⌋ wandcontactdoos enkel geaard | RH● RH sensor | th● thermostaat | ● rookmelder |
| ● lichtsterkte regelaar (dimmer) | ● kruisschakelaar | ⌋ wandcontactdoos enkel waterdicht | RF● RF sensor | w● water aansluiting | ▼ mechanische ventilatie uit de wand |
| ● schakelaar tweepolig | ● plafondlichtpunt | ⌋ wandcontactdoos dubbel geaard | cai● aansluitpunt centrale antenne installatie | ○ loze leiding | ● afv afzuigpunt |
| ● mv driefasenschakelaar | ⊗ wandaansluitpunt verlichting | ⌋ wandcontactdoos dubbel geaard | g● gas aansluiting | ⌋ centraal aardpunt | ● inb inblaaspunt |
| ● serieschakelaar | ⊗ wandaansluitpunt verlichting buiten | ● bedrade leiding | per● bedraad perilex aansluiting | 🔔 bel | |
| ● wisselschakelaar | ○ verlichtingsarmatuur waterdicht | co2● CO2 sensor | tel● telecom aansluiting | ⊙ drukknoop bel | |

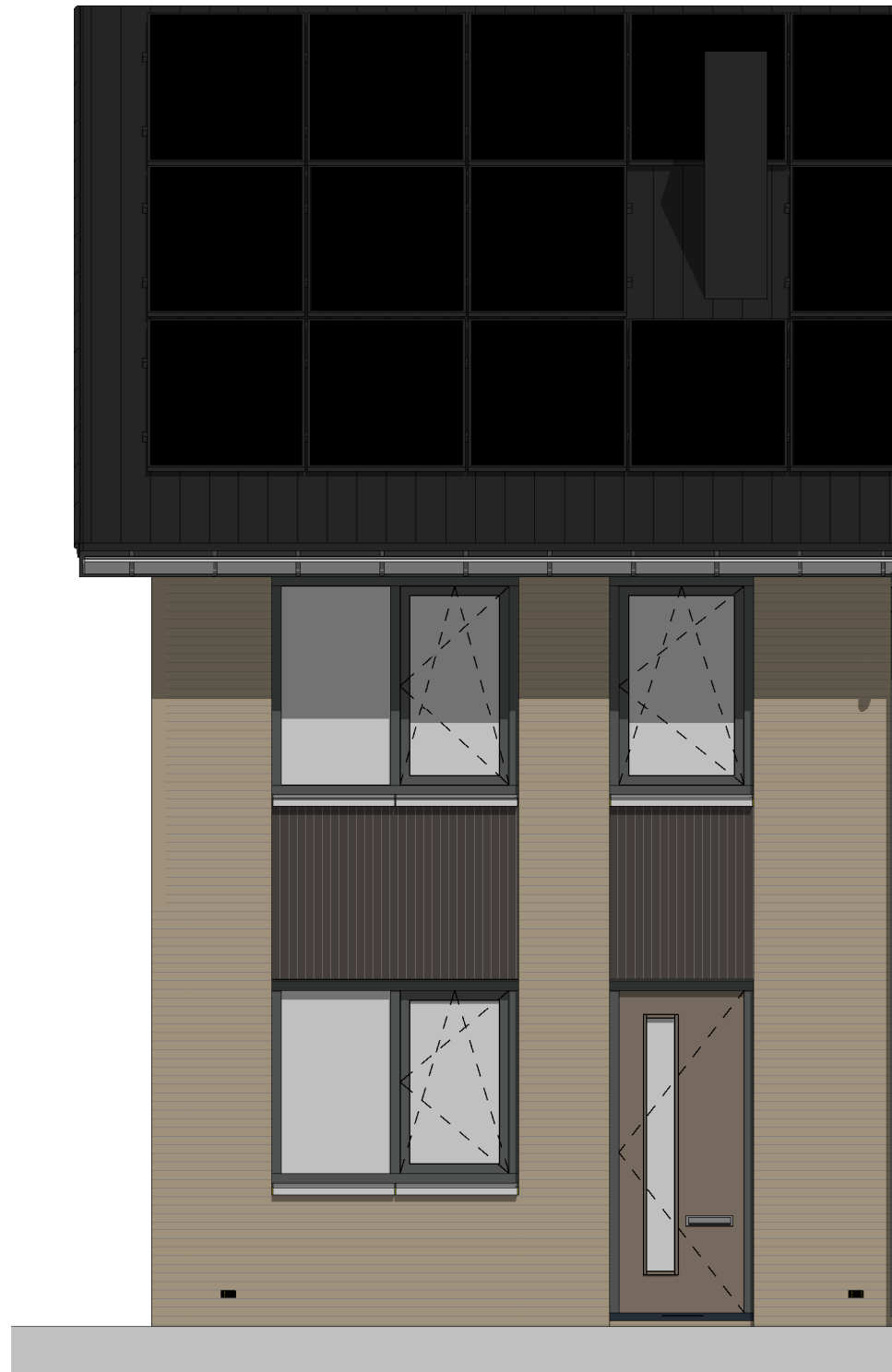

Voorgevel



Achtergevel

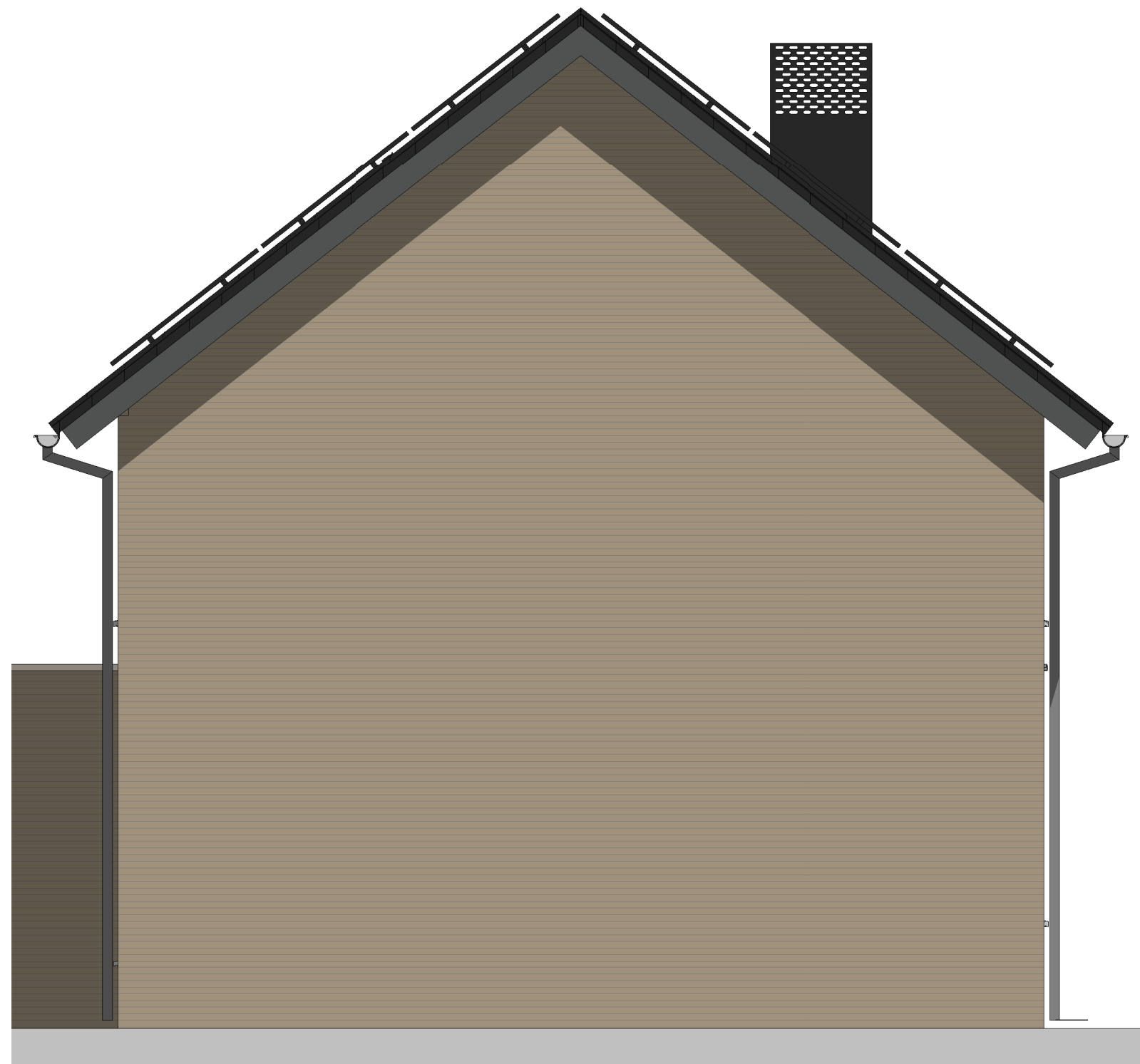

Linker zijgevel



Voorgevel

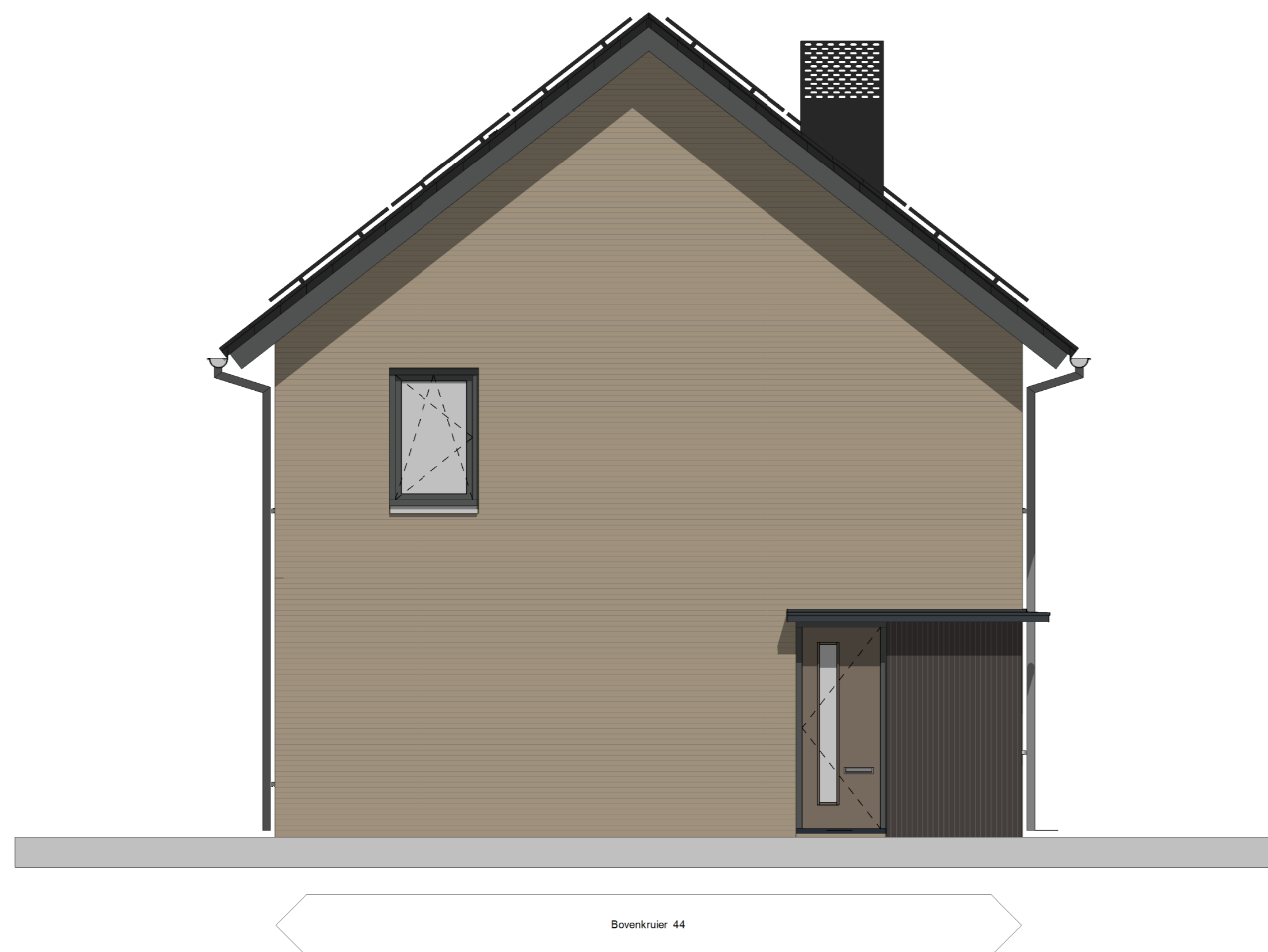

Linker zijgevel

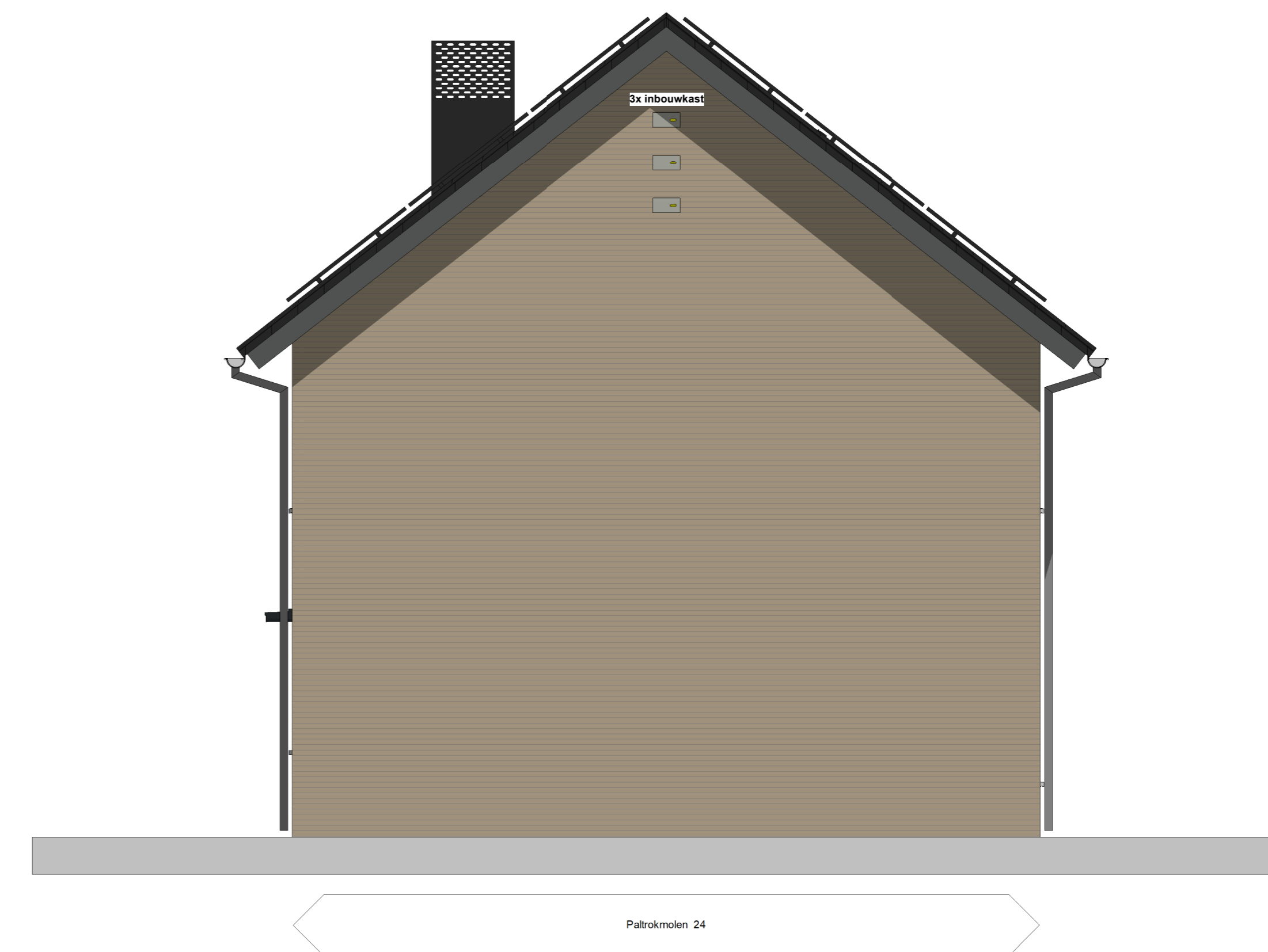

Rechter zijgevel



Achtergevel

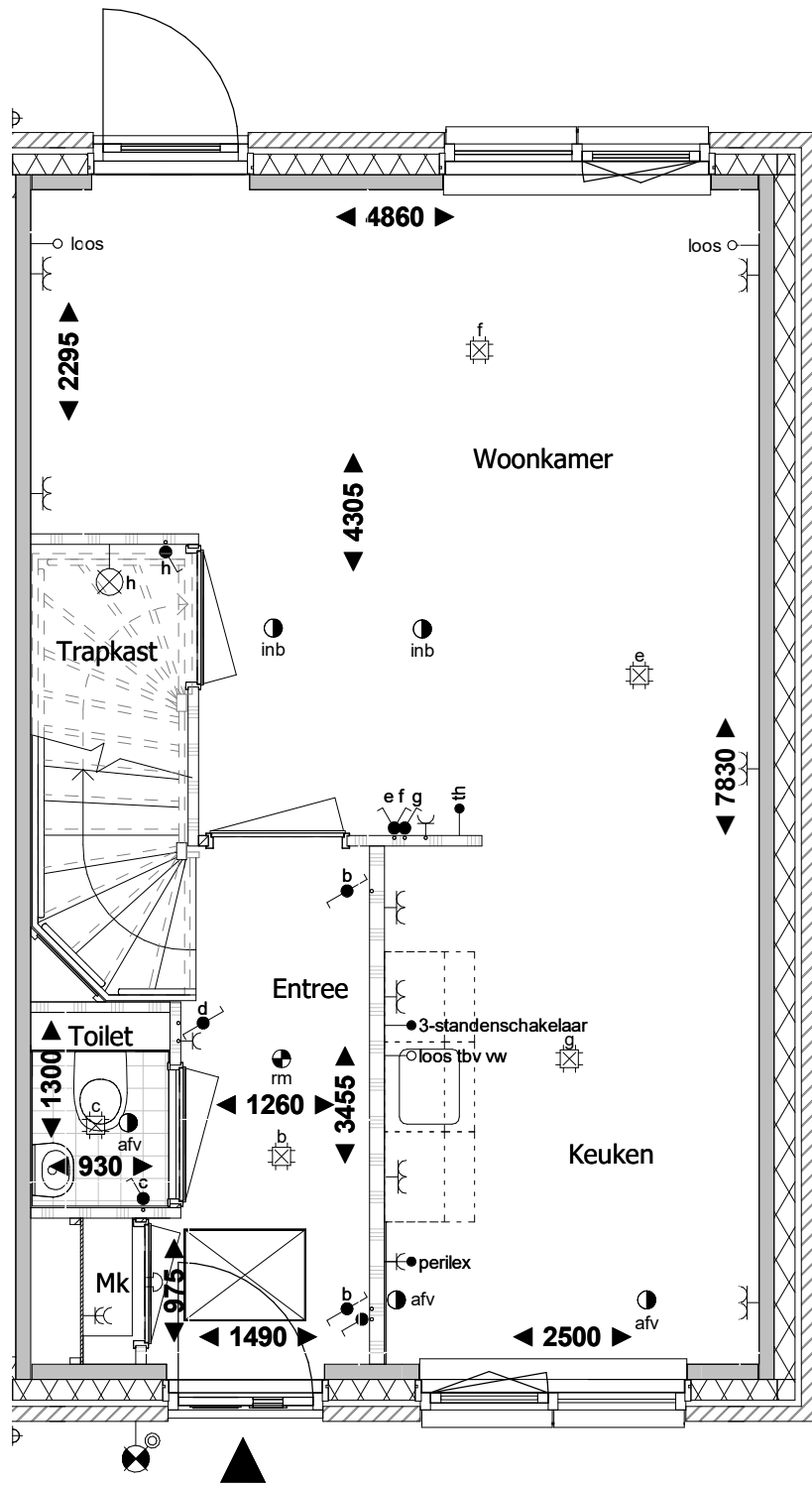

Begane grond

RENVOOI:

- | | | | | | |
|----------------------------------|---------------------------------------|------------------------------------|--|----------------------|--------------------------------------|
| ● schakelaar enkelpolig | ● trekschakelaar | ⌋ wandcontactdoos enkel geaard | RH● RH sensor | th● thermostaat | ● rookmelder |
| ● lichtsterkte regelaar (dimmer) | ● kruisschakelaar | ⌋ wandcontactdoos enkel waterdicht | RF● RF sensor | w● water aansluiting | ▼ mechanische ventilatie uit de wand |
| ● schakelaar tweepolig | ● plafondlichtpunt | ⌋ wandcontactdoos dubbel geaard | cai● aansluitpunt centrale antenne installatie | ○ loze leiding | ● afv afzuigpunt |
| ● mv driefasenschakelaar | ⊗ wandaansluitpunt verlichting | ⌋ wandcontactdoos dubbel geaard | g● gas aansluiting | ⌋ centraal aardpunt | ● inb inblaaspunt |
| ● serieschakelaar | ⊗ wandaansluitpunt verlichting buiten | ● bedrade leiding | per● bedraad perilex aansluiting | 🔔 bel | |
| ● wisselschakelaar | ○ verlichtingsarmatuur waterdicht | co2● CO2 sensor | tel● telecom aansluiting | ⊙ drukkноп bel | |

Aan deze tekening kunnen geen rechten worden ontleend

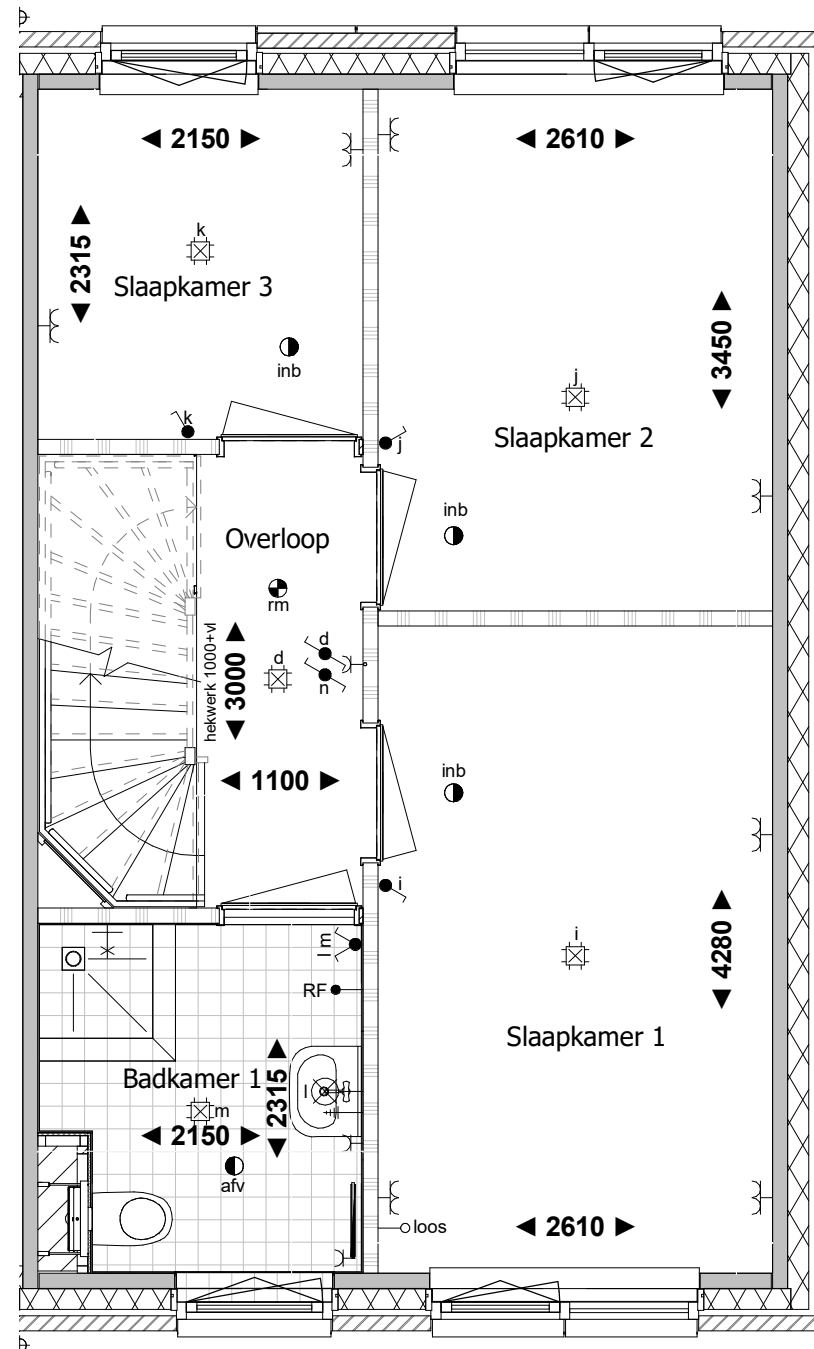

1e verdieping

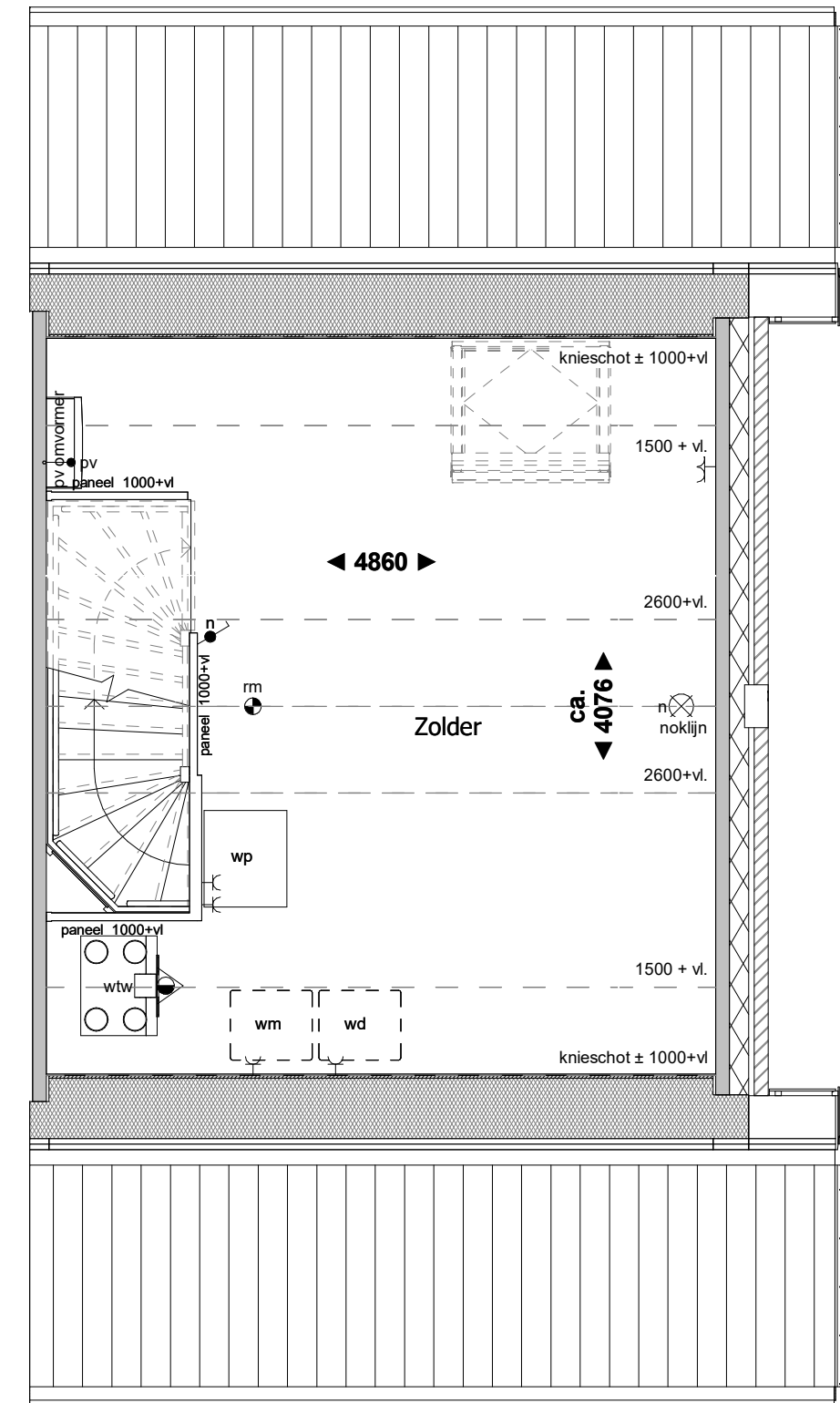

2e verdieping

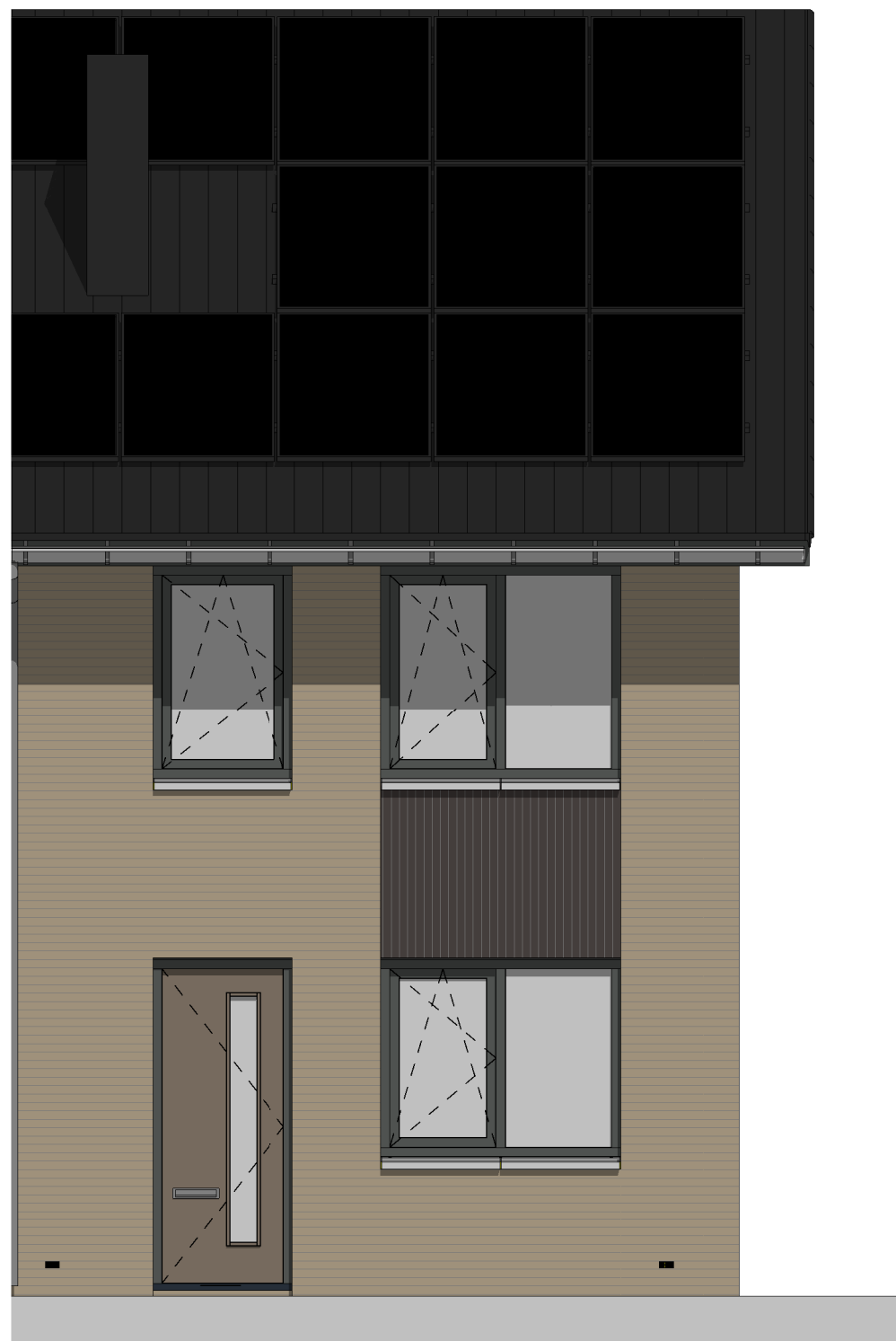

Voorgevel



Achtergevel

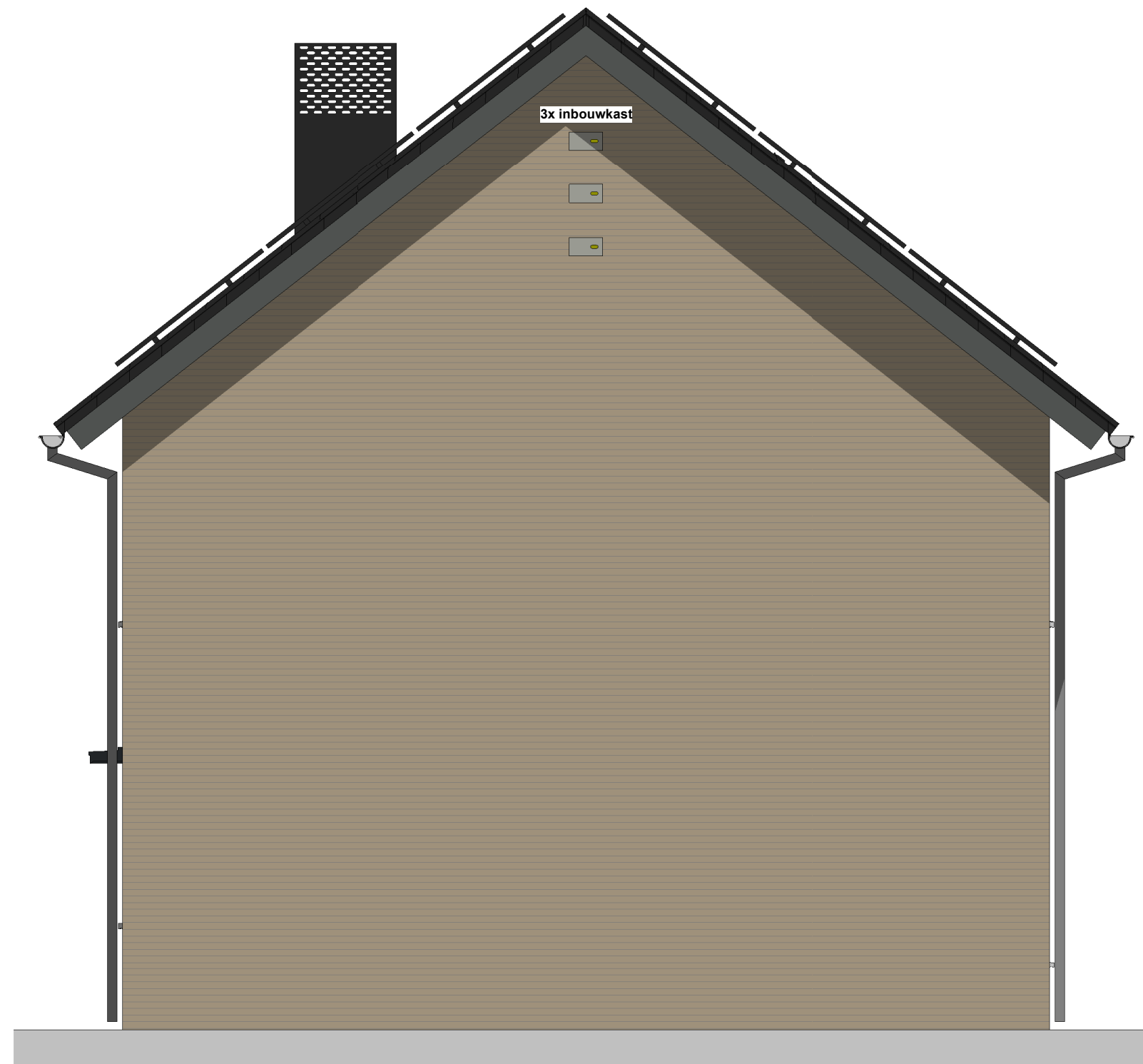

Rechter zijgevel

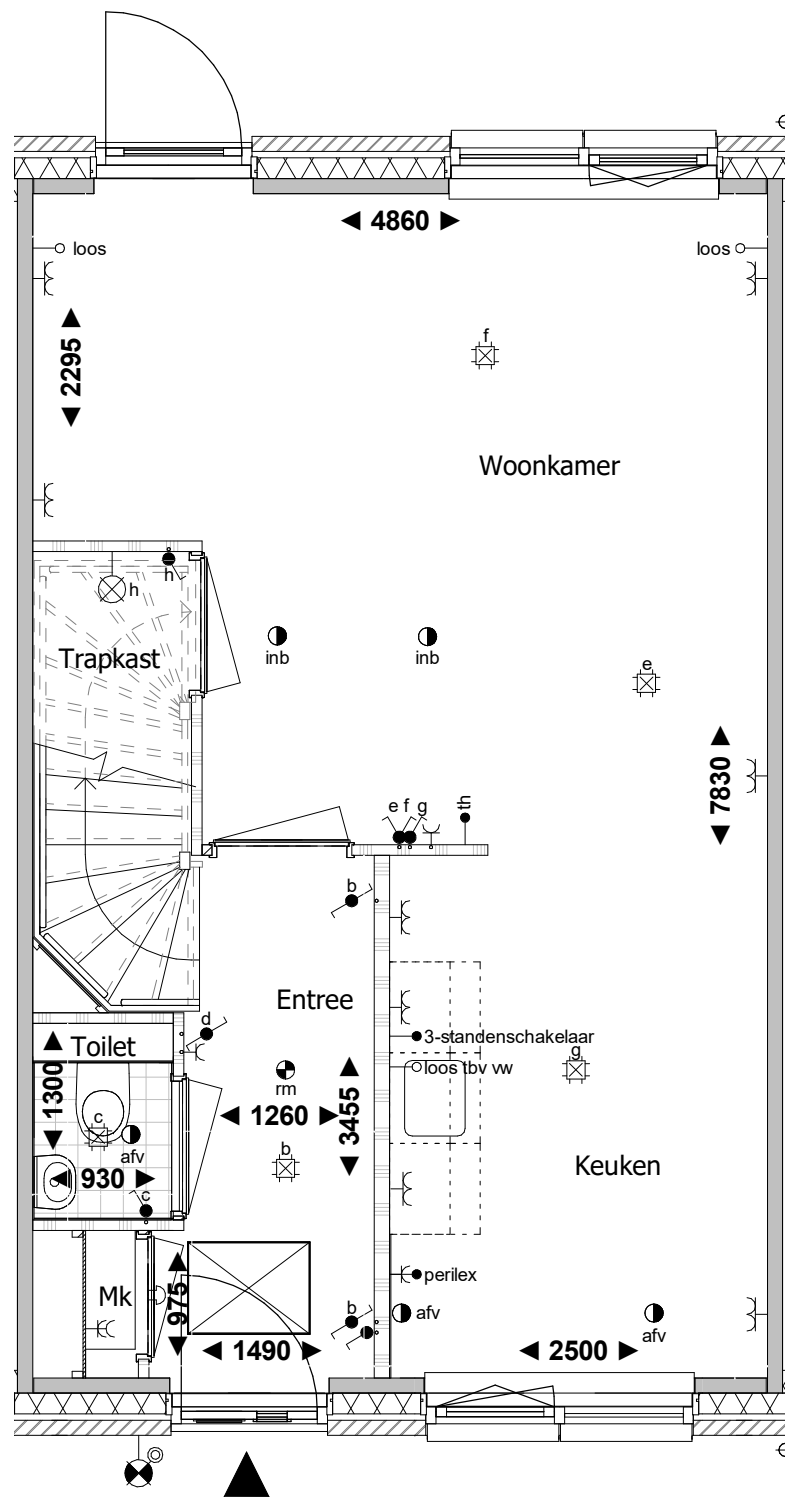

Begane grond

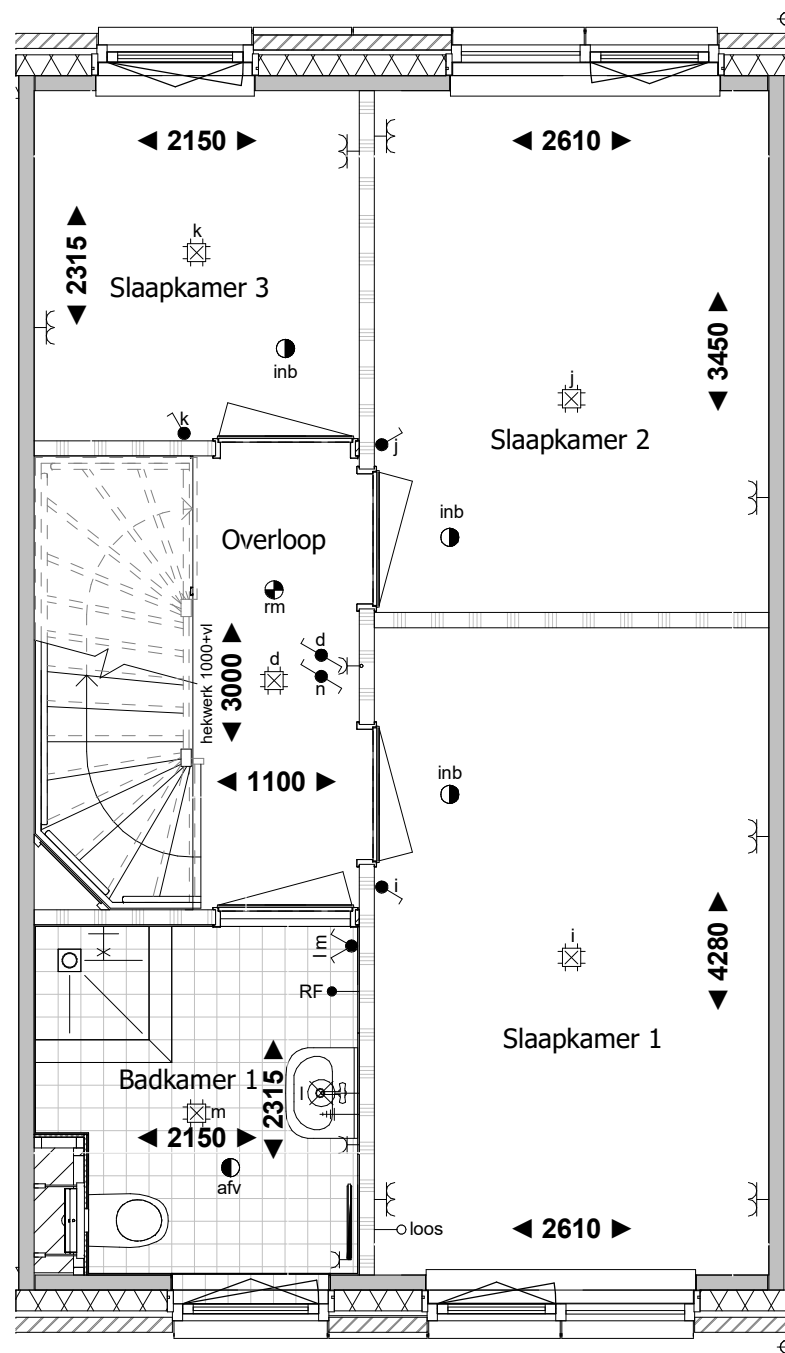

1e verdieping

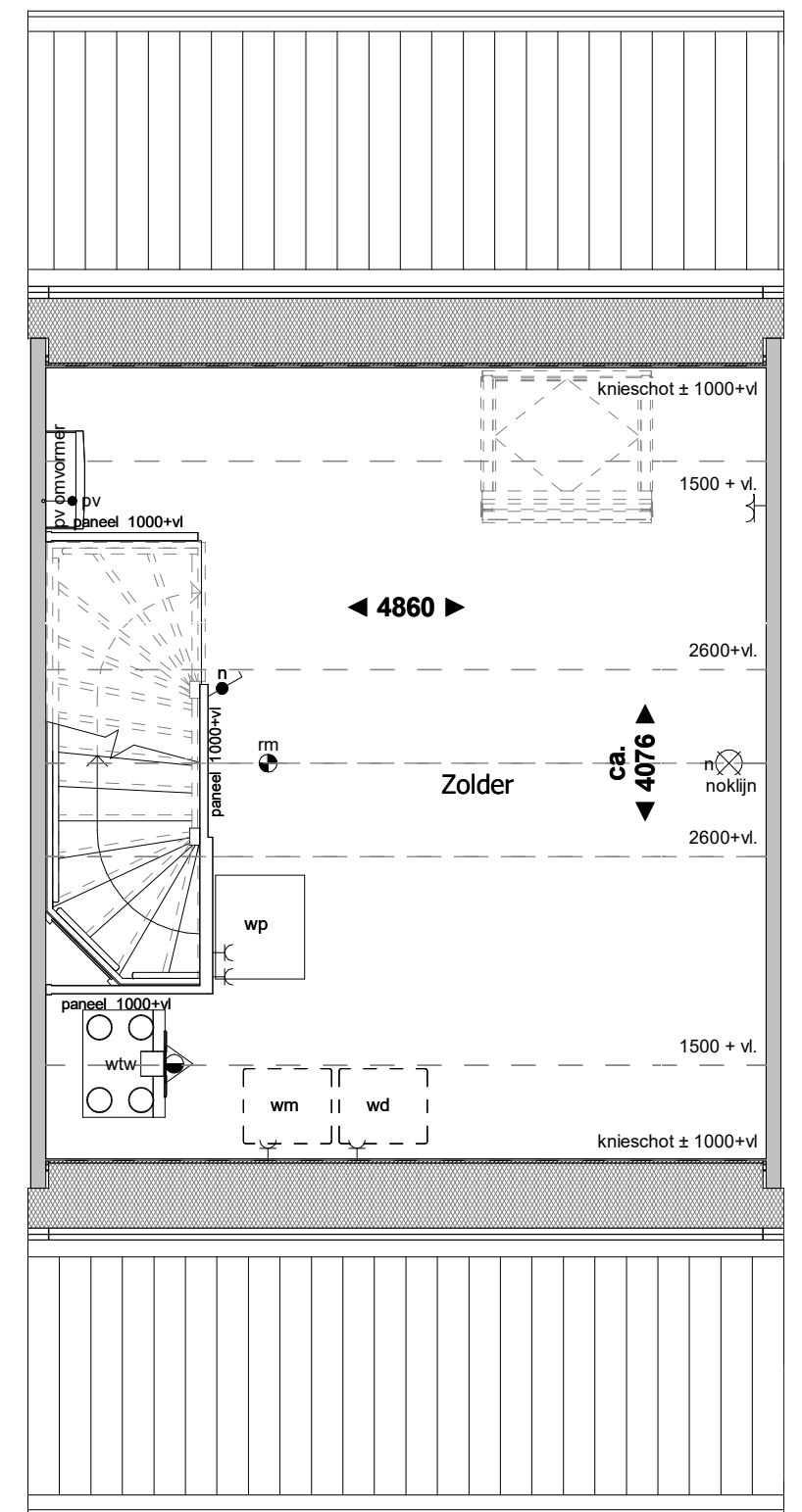

2e verdieping

RENVOOI:

- | | | | | | |
|----------------------------------|---------------------------------------|------------------------------------|--|----------------------|--------------------------------------|
| ● schakelaar enkelpolig | ● trekschakelaar | ⌋ wandcontactdoos enkel geaard | RH● RH sensor | th● thermostaat | ● rookmelder |
| ● lichtsterkte regelaar (dimmer) | ● kruisschakelaar | ⌋ wandcontactdoos enkel waterdicht | RF● RF sensor | w● water aansluiting | ▼ mechanische ventilatie uit de wand |
| ● schakelaar tweepolig | ● plafondlichtpunt | ⌋ wandcontactdoos dubbel geaard | cai● aansluitpunt centrale antenne installatie | ○ loze leiding | ● afv afzuigpunt |
| ● mv driefasenschakelaar | ⊗ wandaansluitpunt verlichting | ⌋ wandcontactdoos dubbel geaard | g● gas aansluiting | ⌋ centraal aardpunt | ● inb inblaaspunt |
| ● serieschakelaar | ⊗ wandaansluitpunt verlichting buiten | ● bedrade leiding | per● bedraad perilex aansluiting | 🔔 bel | |
| ● wisselschakelaar | ○ verlichtingsarmatuur waterdicht | co2● CO2 sensor | tel● telecom aansluiting | ⊙ drukknoop bel | |



Voorgevel



Achtergevel

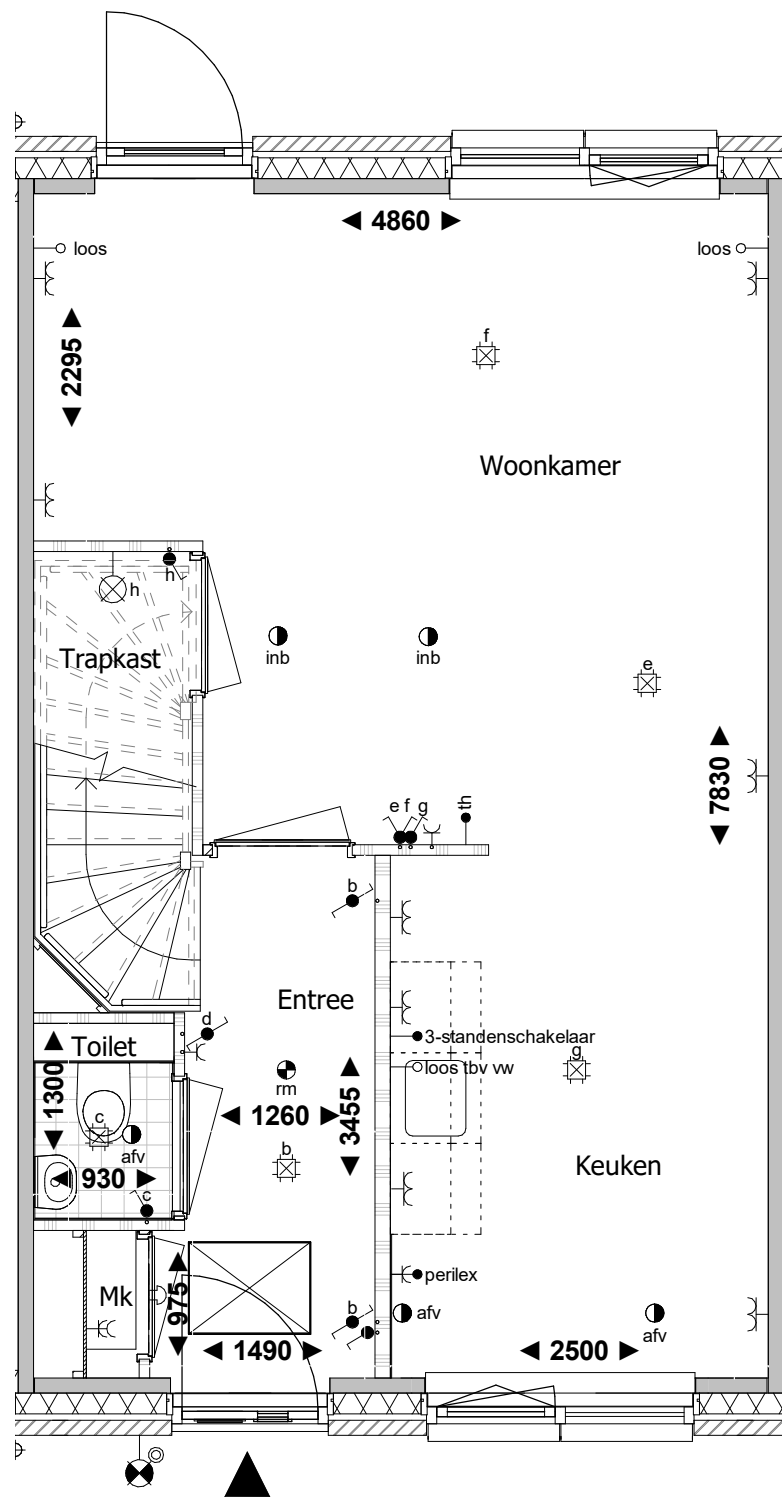

Begane grond

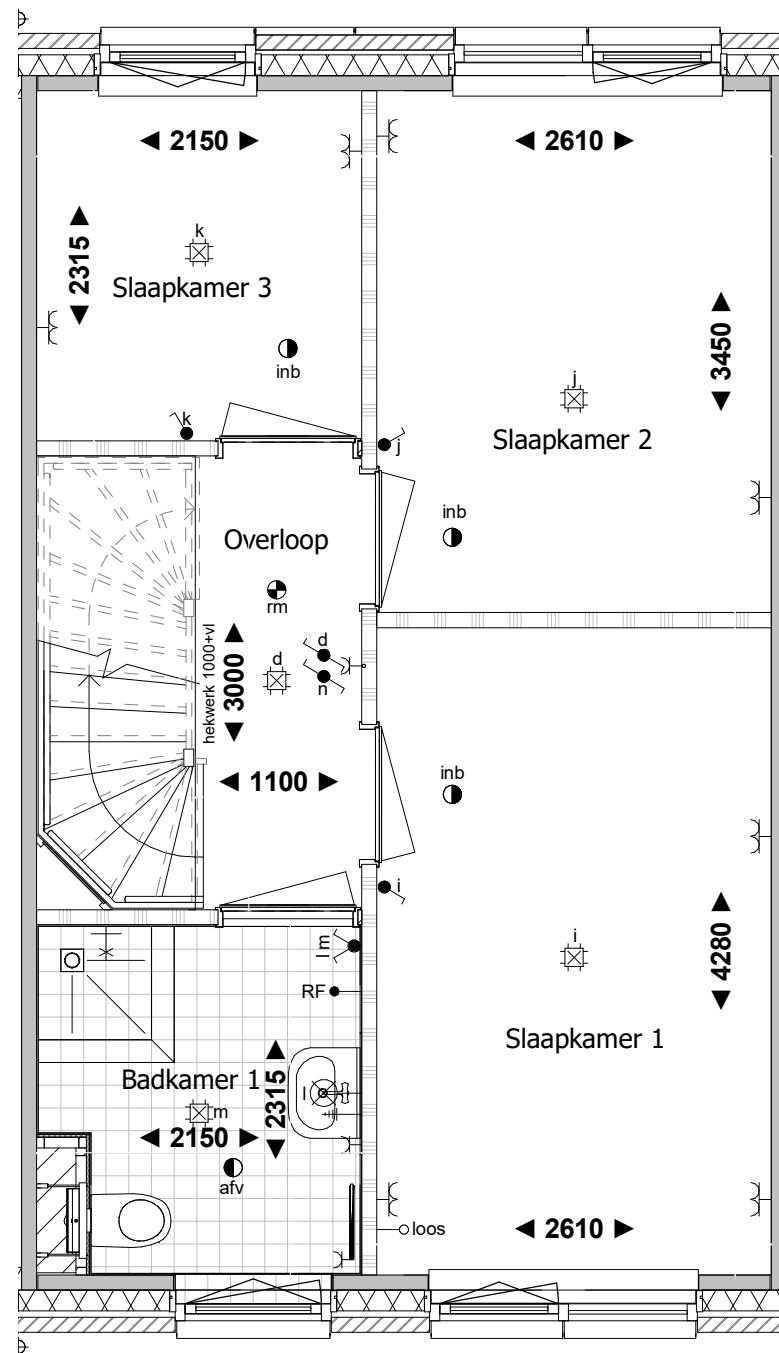

1e verdieping

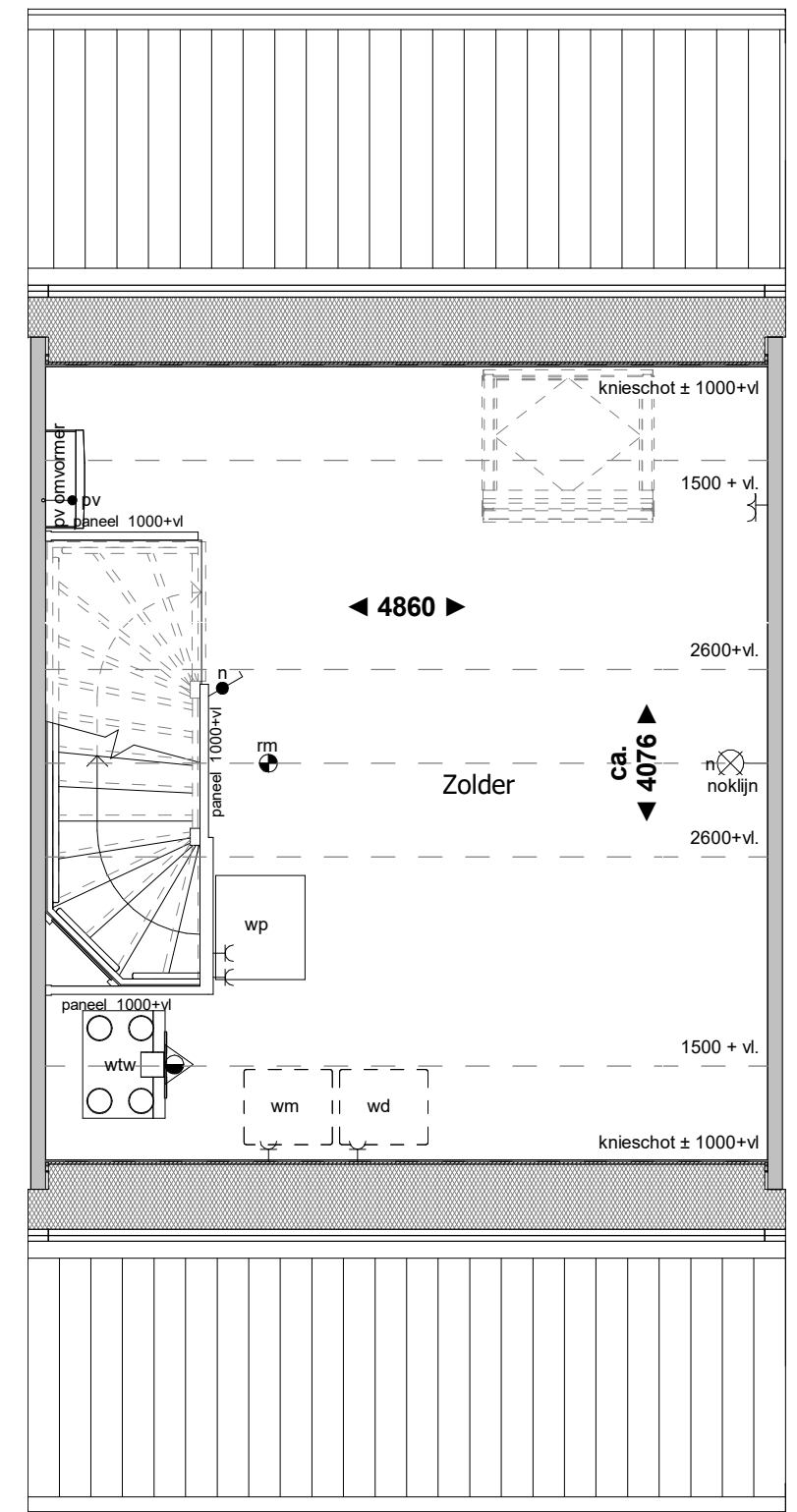

2e verdieping

RENVOOI:

- | | | | | | |
|----------------------------------|---------------------------------------|------------------------------------|--|----------------------|--------------------------------------|
| ● schakelaar enkelpolig | ● trekschakelaar | ⌋ wandcontactdoos enkel geaard | RH● RH sensor | th● thermostaat | ● rookmelder |
| ● lichtsterkte regelaar (dimmer) | ● kruisschakelaar | ⌋ wandcontactdoos enkel waterdicht | RF● RF sensor | w● water aansluiting | ▼ mechanische ventilatie uit de wand |
| ● schakelaar tweepolig | ● plafondlichtpunt | ⌋ wandcontactdoos dubbel geaard | cai● aansluitpunt centrale antenne installatie | ○ loze leiding | ● afv afzuigpunt |
| ● mv driefasenschakelaar | ⊗ wandaansluitpunt verlichting | ⌋ wandcontactdoos dubbel geaard | g● gas aansluiting | ⌋ centraal aardpunt | ● inb inblaaspunt |
| ● serieschakelaar | ⊗ wandaansluitpunt verlichting buiten | ● bedrade leiding | per● bedraad perilex aansluiting | 🔔 bel | |
| ● wisselschakelaar | ○ verlichtingsarmatuur waterdicht | co2● CO2 sensor | tel● telecom aansluiting | ⊙ drukkноп bel | |

Aan deze tekening kunnen geen rechten worden ontleend



Voorgevel



Achtergevel

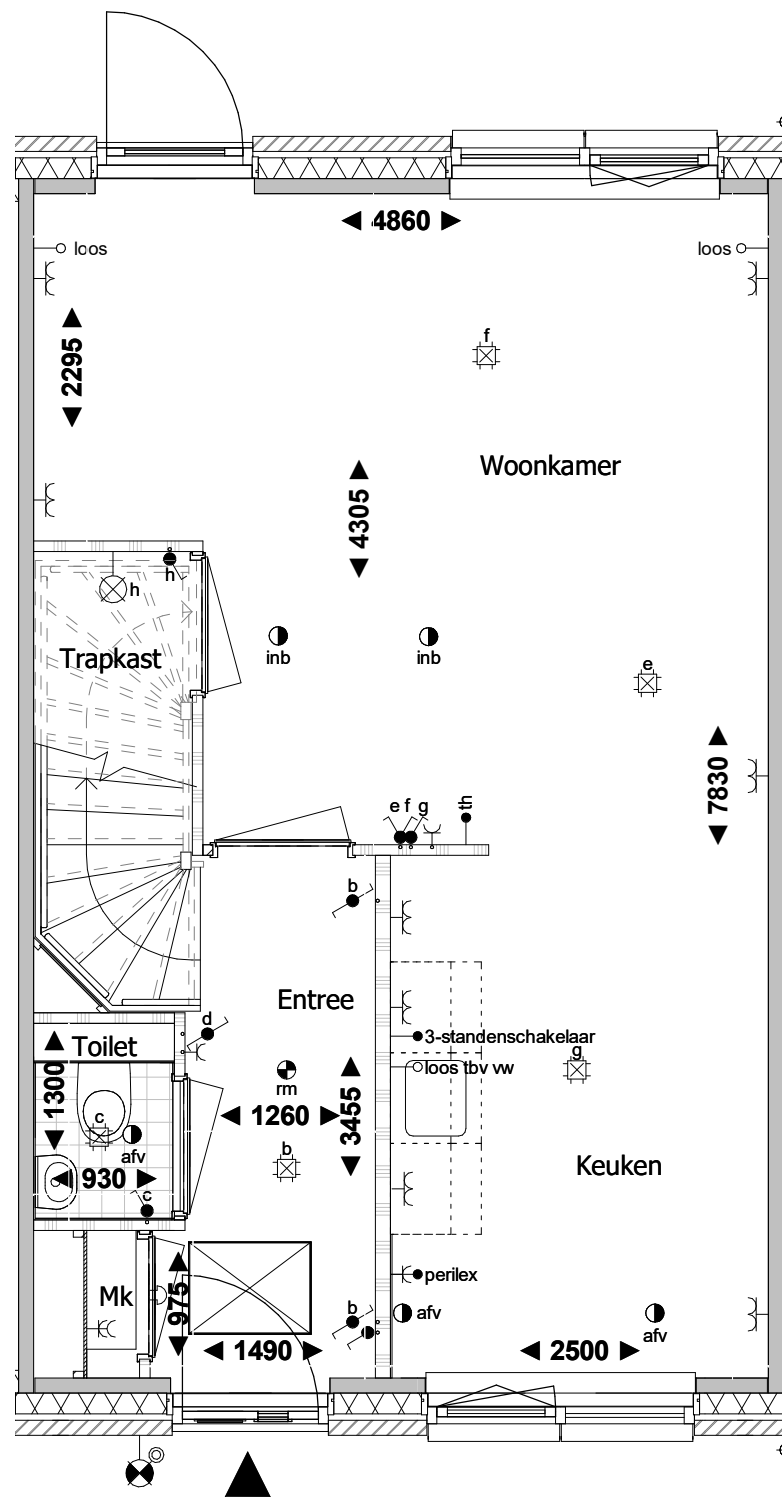

Begane grond

RENOVOOI:

- schakelaar enkelpolig
- lichtsterkte regelaar (dimmer)
- schakelaar tweepolig
- mv driefasenschakelaar
- serieschakelaar
- wisselschakelaar
- trekschakelaar
- kruisschakelaar
- plafondlichtpunt
- ⊗ wandaansluitpunt verlichting
- ⊗ wandaansluitpunt verlichting buiten
- verlichtingsarmatuur waterdicht

1e verdieping

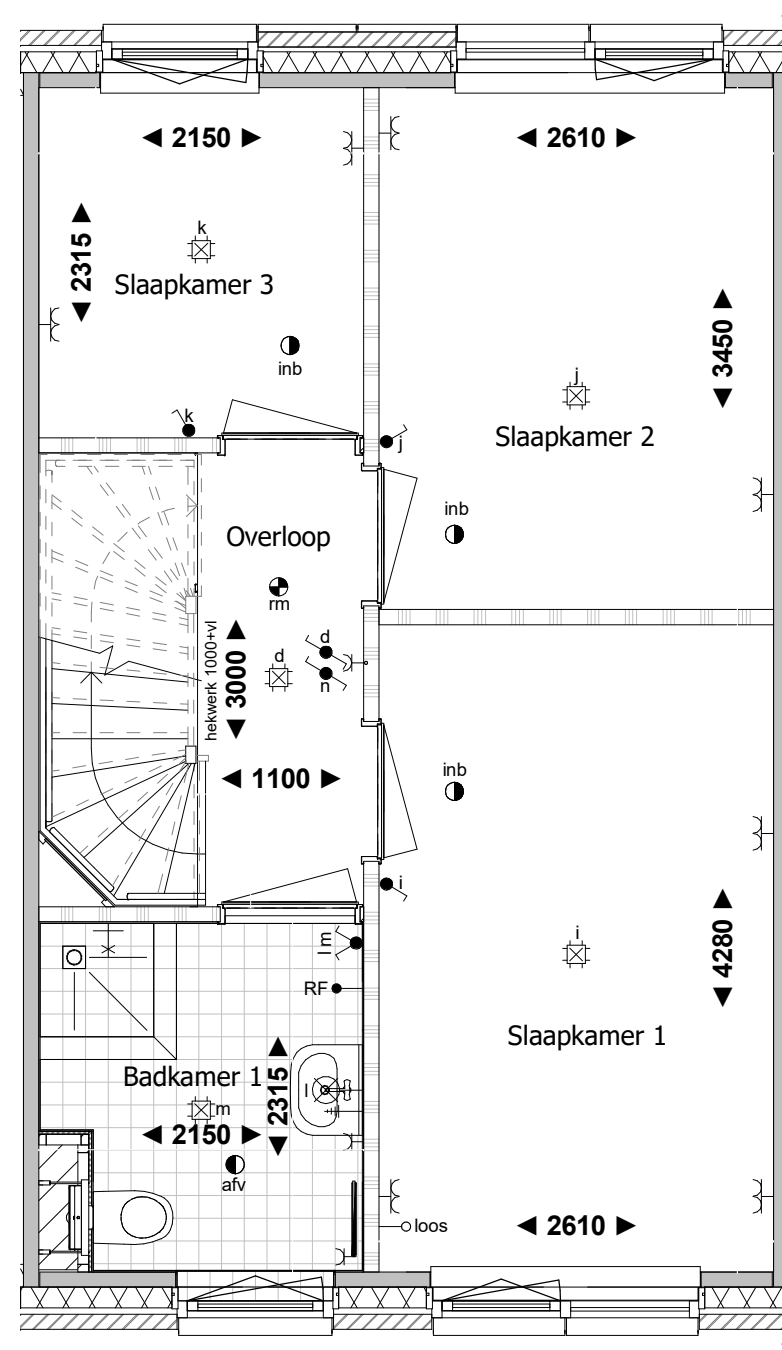

- ⊗ wandcontactdoos enkel geaard
- ⊗ wandcontactdoos enkel waterdicht
- ⊗ wandcontactdoos dubbel geaard
- ⊗ wandcontactdoos dubbel geaard
- bedrade leiding
- co2 ● CO2 sensor
- RH ● RH sensor
- RF ● RF sensor
- cai ● aansluitpunt centrale antenne installatie
- g ● gas aansluiting
- per ● bedraad perilex aansluiting
- tel ● telecom aansluiting

2e verdieping

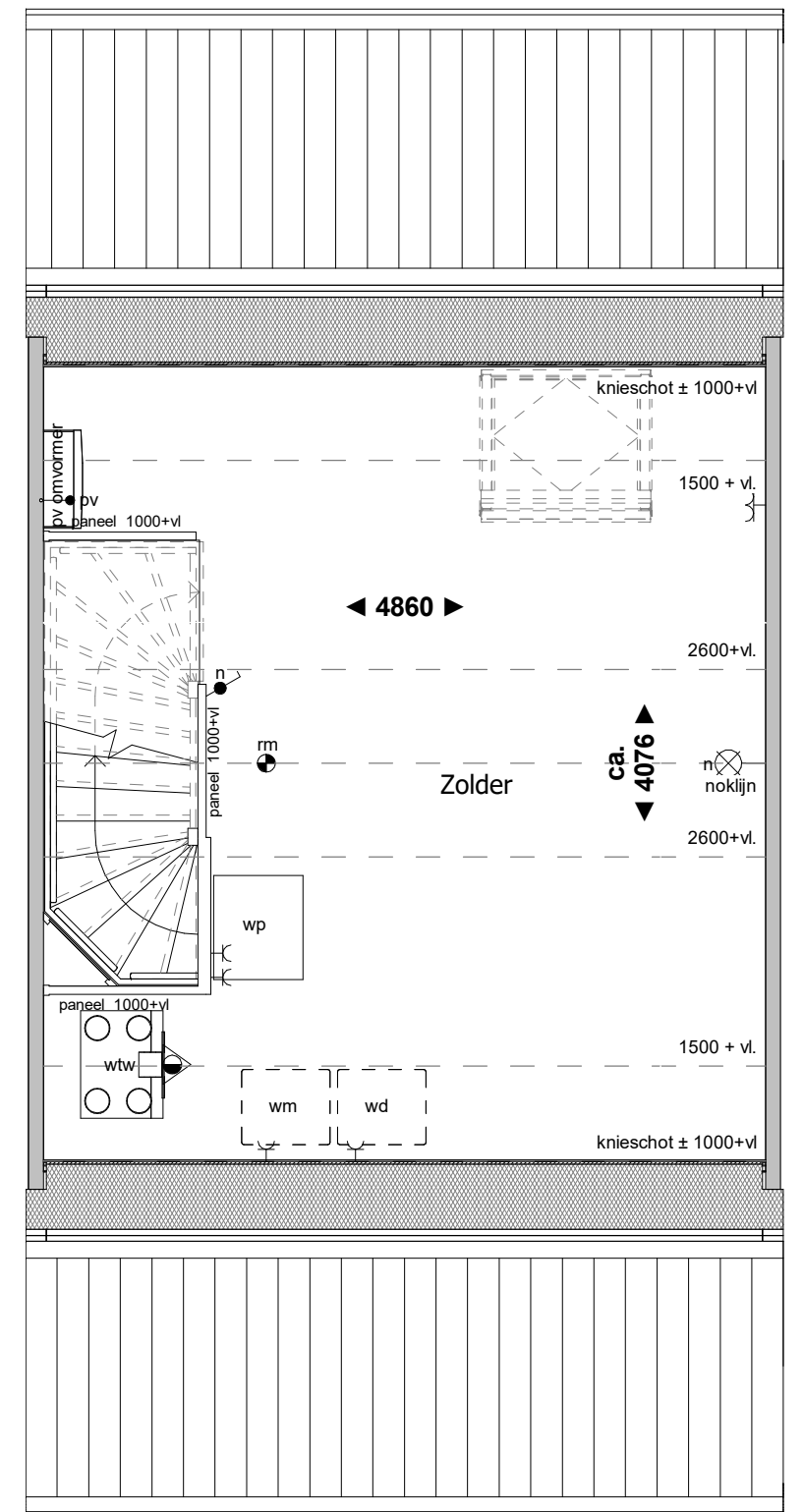

- th ● thermostaat
- w ● water aansluiting
- loze leiding
- ⊕ centraal aardpunt
- 🔔 bel
- ⊙ drukknop bel
- rookmelder
- ▼ mechanische ventilatie uit de wand
- afv afzuigpunt
- inb inblaaspunt



Voorgevel



Achtergevel

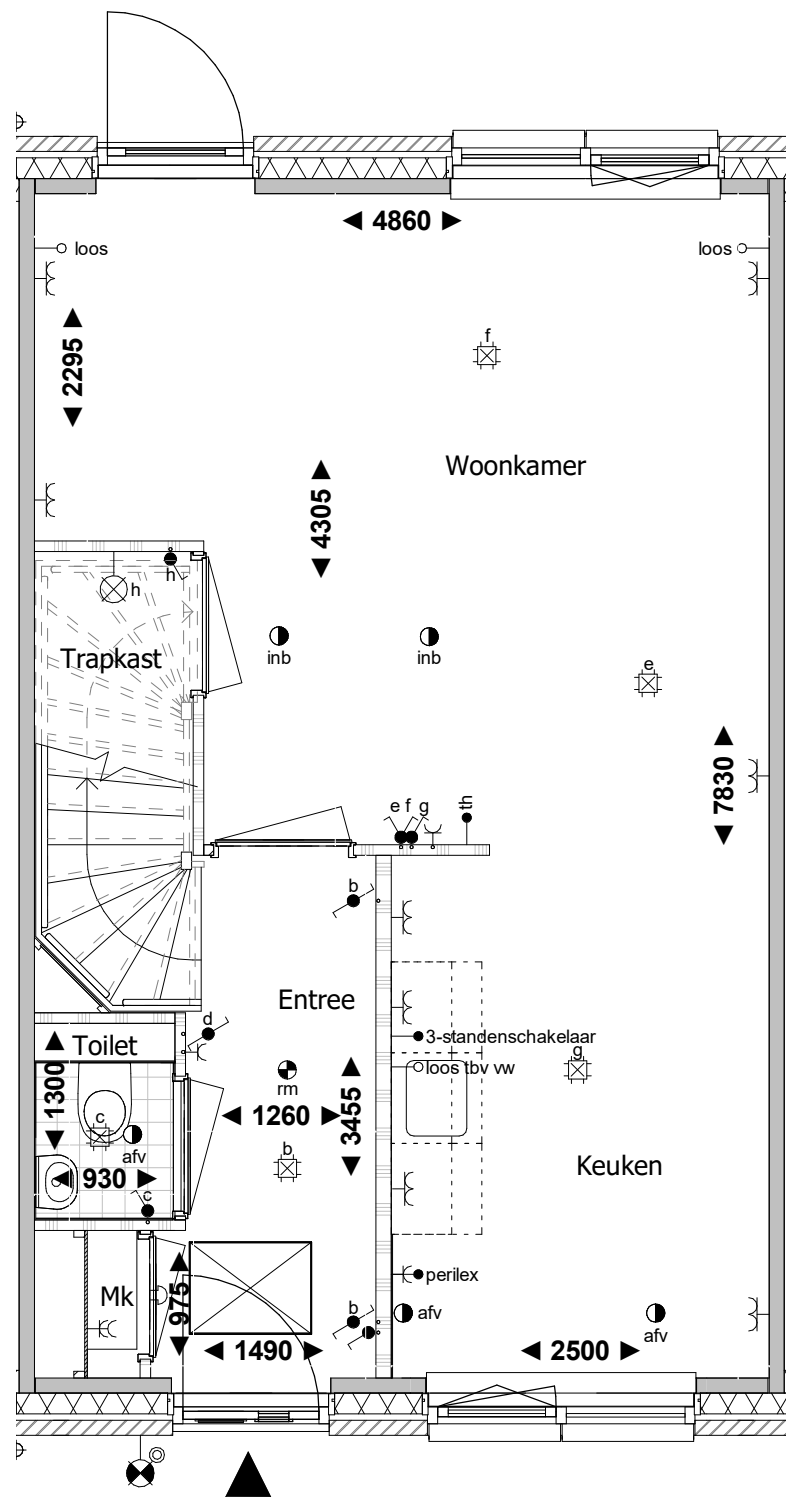

Begane grond

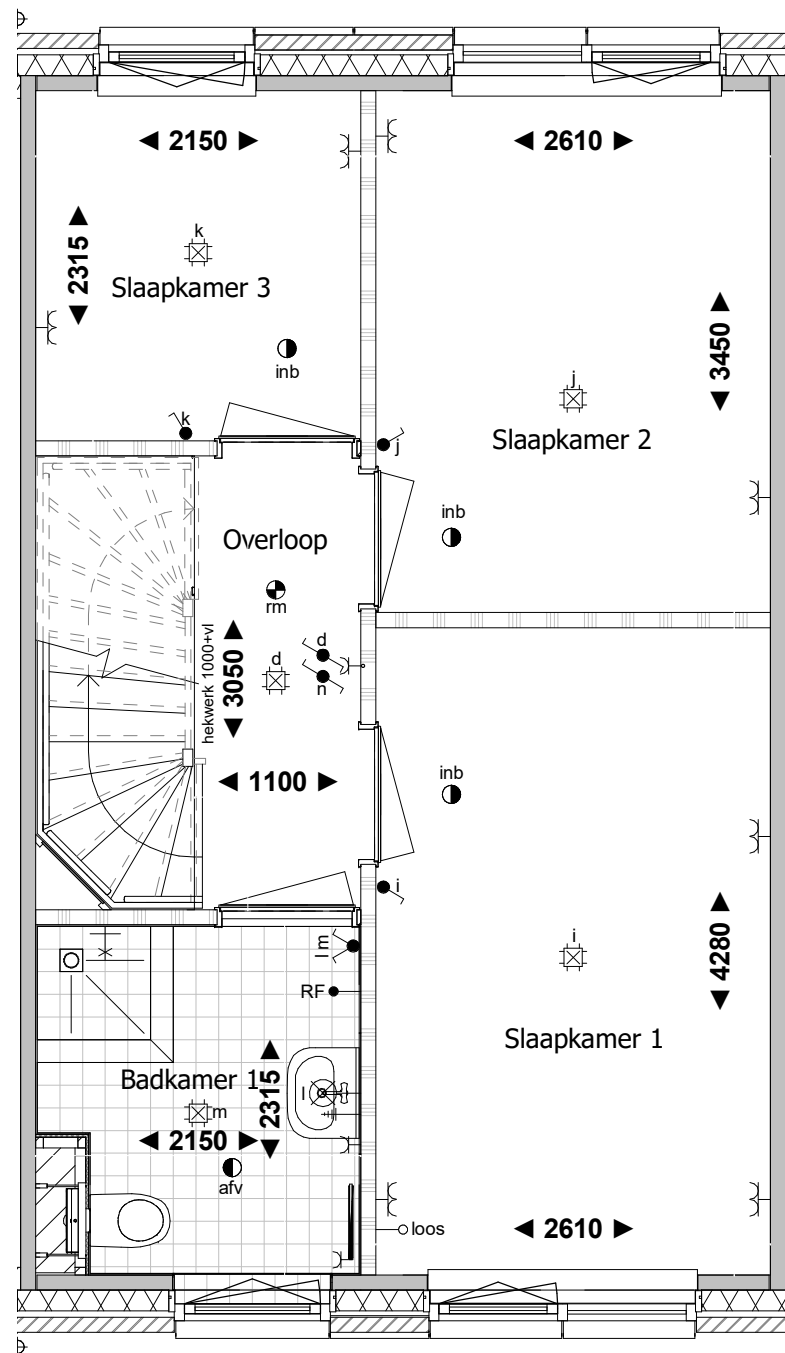

1e verdieping

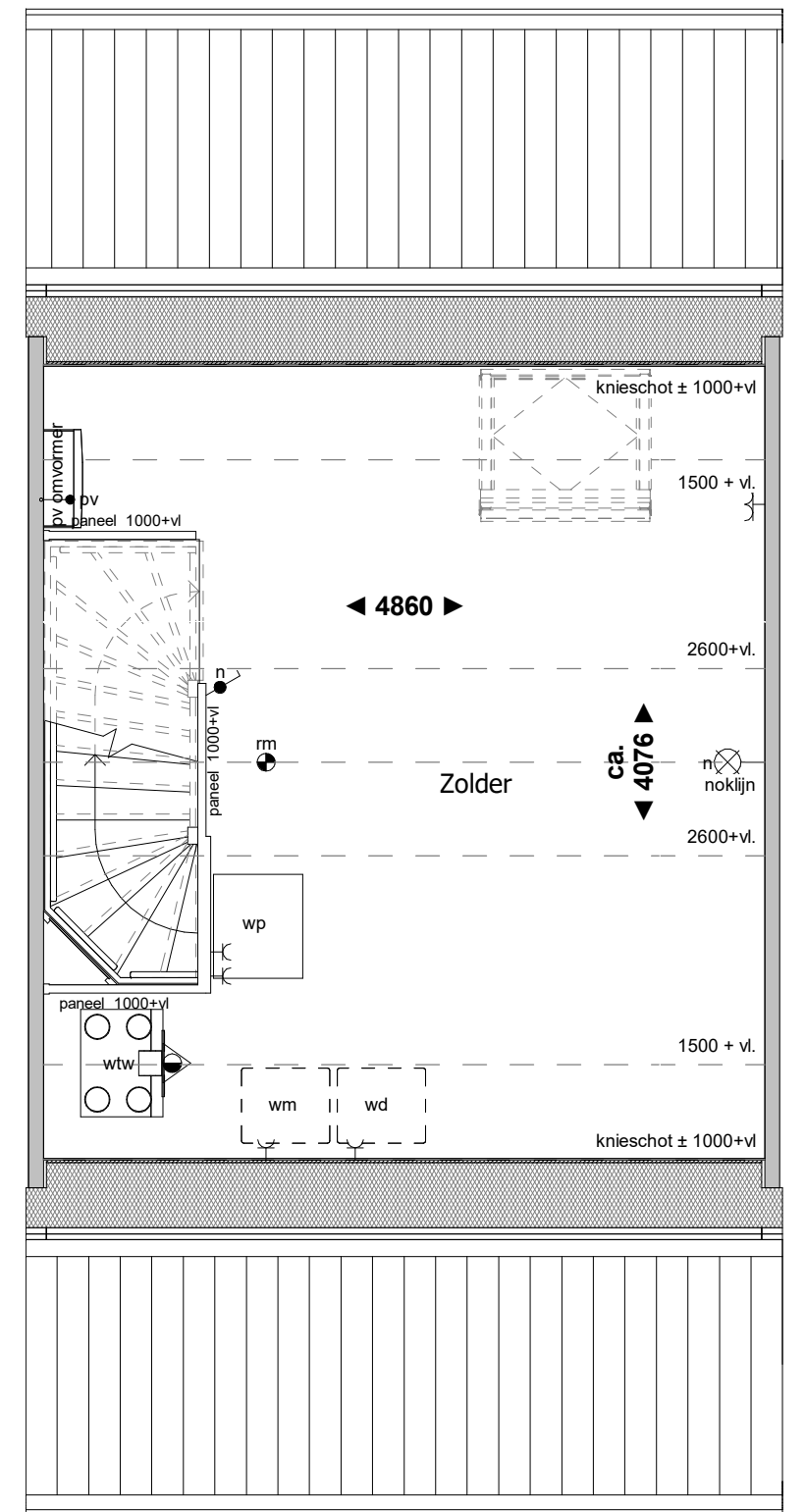

2e verdieping

RENOVOOI:

- | | | | | | |
|----------------------------------|---------------------------------------|------------------------------------|--|----------------------|--------------------------------------|
| ● schakelaar enkelpolig | ● trekschakelaar | ⌋ wandcontactdoos enkel geaard | RH● RH sensor | th● thermostaat | ● rookmelder |
| ● lichtsterkte regelaar (dimmer) | ● kruisschakelaar | ⌋ wandcontactdoos enkel waterdicht | RF● RF sensor | w● water aansluiting | ▼ mechanische ventilatie uit de wand |
| ● schakelaar tweepolig | ● plafondlichtpunt | ⌋ wandcontactdoos dubbel geaard | cai● aansluitpunt centrale antenne installatie | ○ loze leiding | ● afv afzuigpunt |
| ● mv driefasenschakelaar | ⊗ wandaansluitpunt verlichting | ⌋ wandcontactdoos dubbel geaard | g● gas aansluiting | ⌋ centraal aardpunt | ● inb inblaaspunt |
| ● serieschakelaar | ⊗ wandaansluitpunt verlichting buiten | ● bedrade leiding | per● bedraad perilex aansluiting | 🔔 bel | |
| ● wisselschakelaar | ○ verlichtingsarmatuur waterdicht | co2● CO2 sensor | tel● telecom aansluiting | ⊙ drukknoop bel | |

Aan deze tekening kunnen geen rechten worden ontleend



Voorgevel



Achtergevel

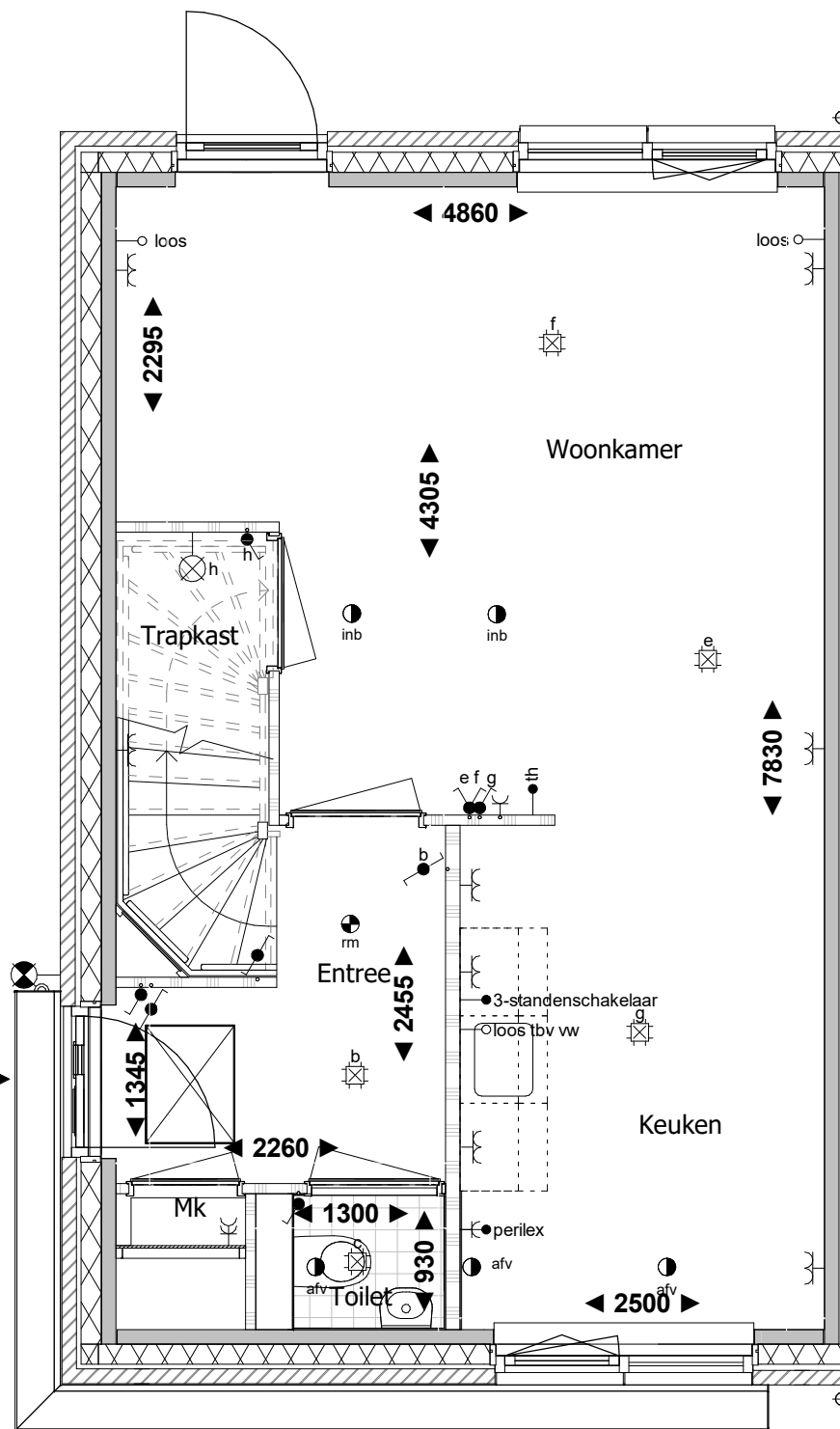

Begane grond

RENVOOI:

- | | | | | | |
|----------------------------------|---------------------------------------|------------------------------------|--|----------------------|--------------------------------------|
| ● schakelaar enkelpolig | ● trekschakelaar | ⌋ wandcontactdoos enkel geaard | RH● RH sensor | th● thermostaat | ● rookmelder |
| ● lichtsterkte regelaar (dimmer) | ● kruisschakelaar | ⌋ wandcontactdoos enkel waterdicht | RF● RF sensor | w● water aansluiting | ▼ mechanische ventilatie uit de wand |
| ● schakelaar tweepolig | ● plafondlichtpunt | ⌋ wandcontactdoos dubbel geaard | cai● aansluitpunt centrale antenne installatie | ○ loze leiding | ● afv afzuigpunt |
| ● mv driefasenschakelaar | ⊗ wandaansluitpunt verlichting | ⌋ wandcontactdoos dubbel geaard | g● gas aansluiting | ⌋ centraal aardpunt | ● inb inblaaspunt |
| ● serieschakelaar | ⊗ wandaansluitpunt verlichting buiten | ● bedrade leiding | per● bedraad perilex aansluiting | 🔔 bel | |
| ● wisselschakelaar | ○ verlichtingsarmatuur waterdicht | co2● CO2 sensor | tel● telecom aansluiting | ⊙ drukknoop bel | |

Aan deze tekening kunnen geen rechten worden ontleend

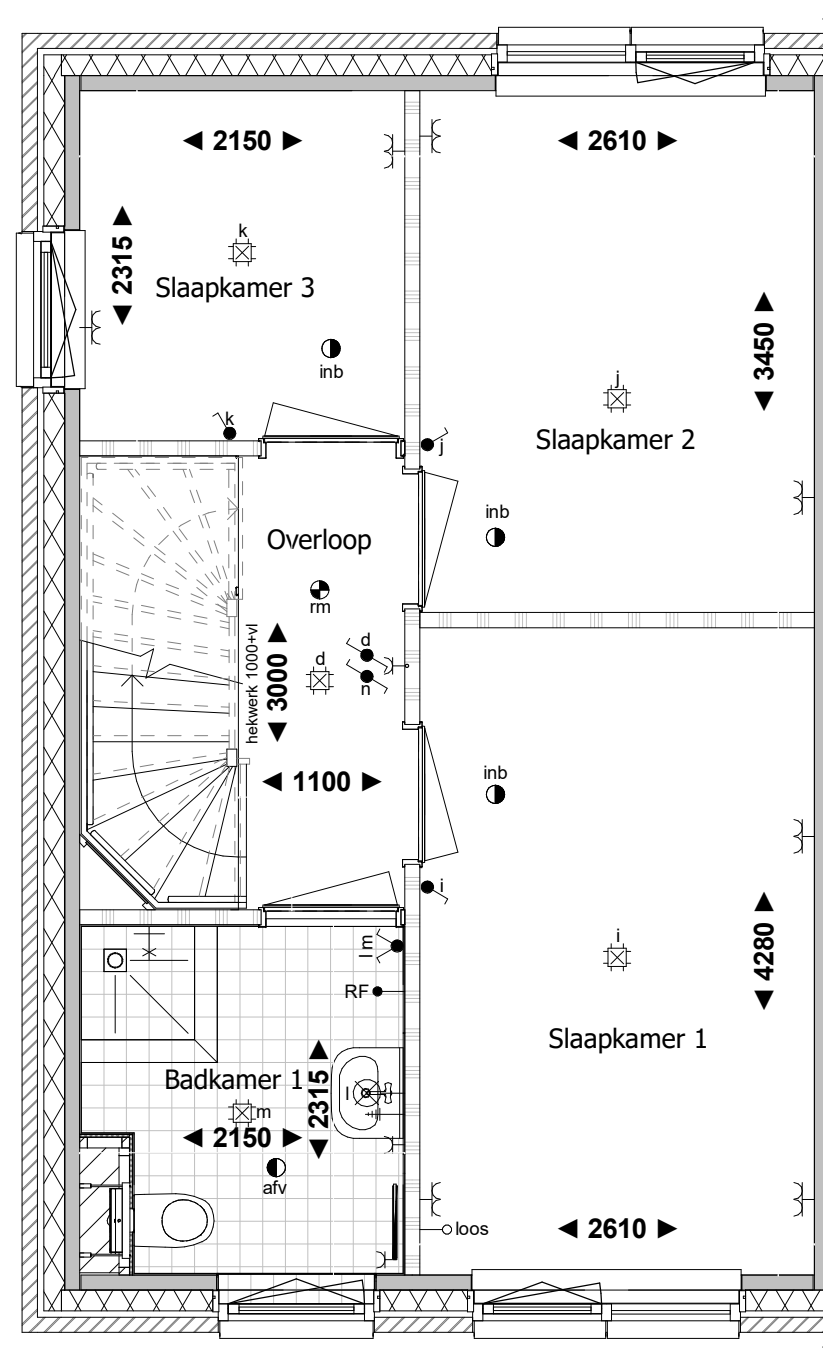

1e verdieping

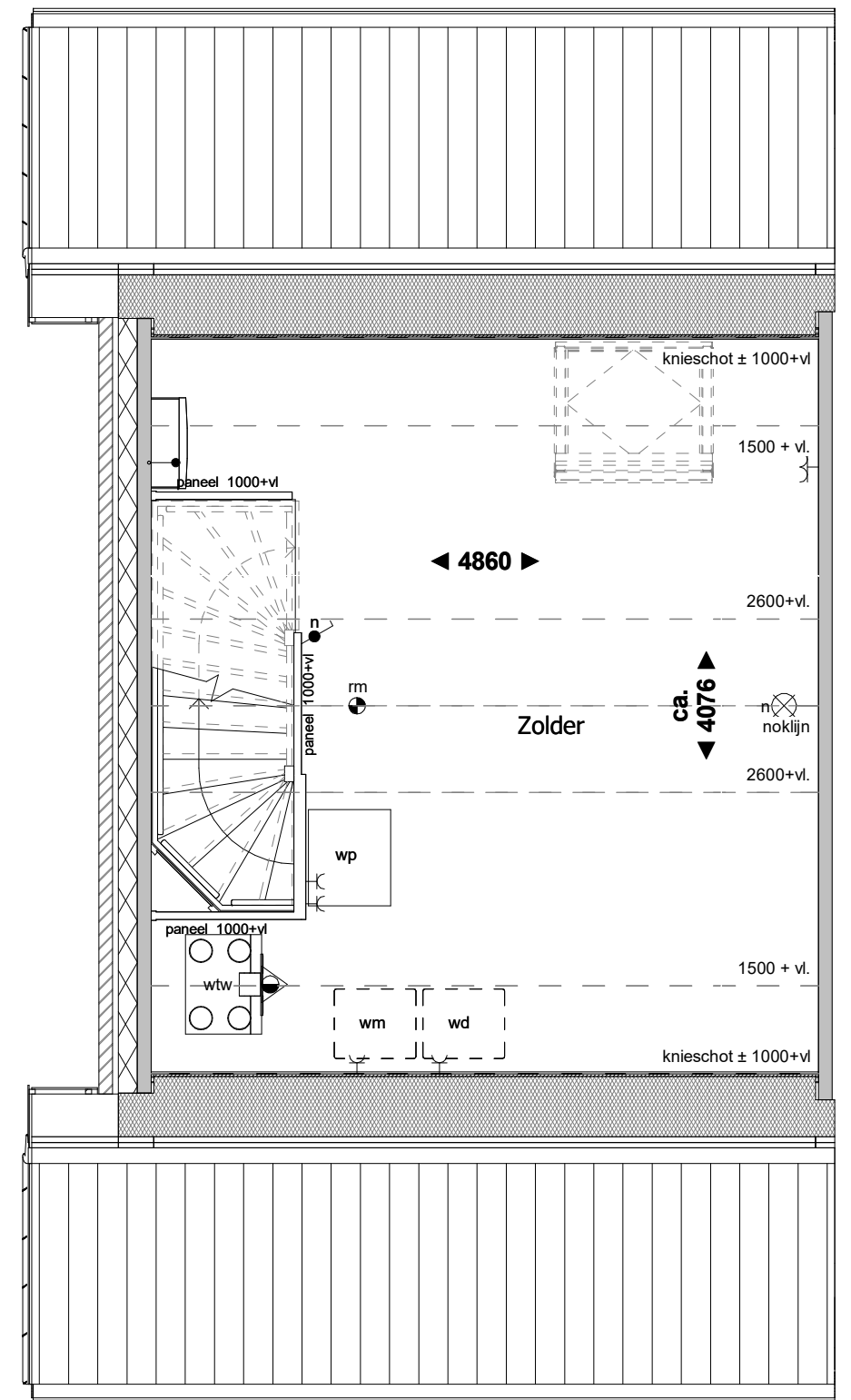

2e verdieping



Voorgevel



Achtergevel

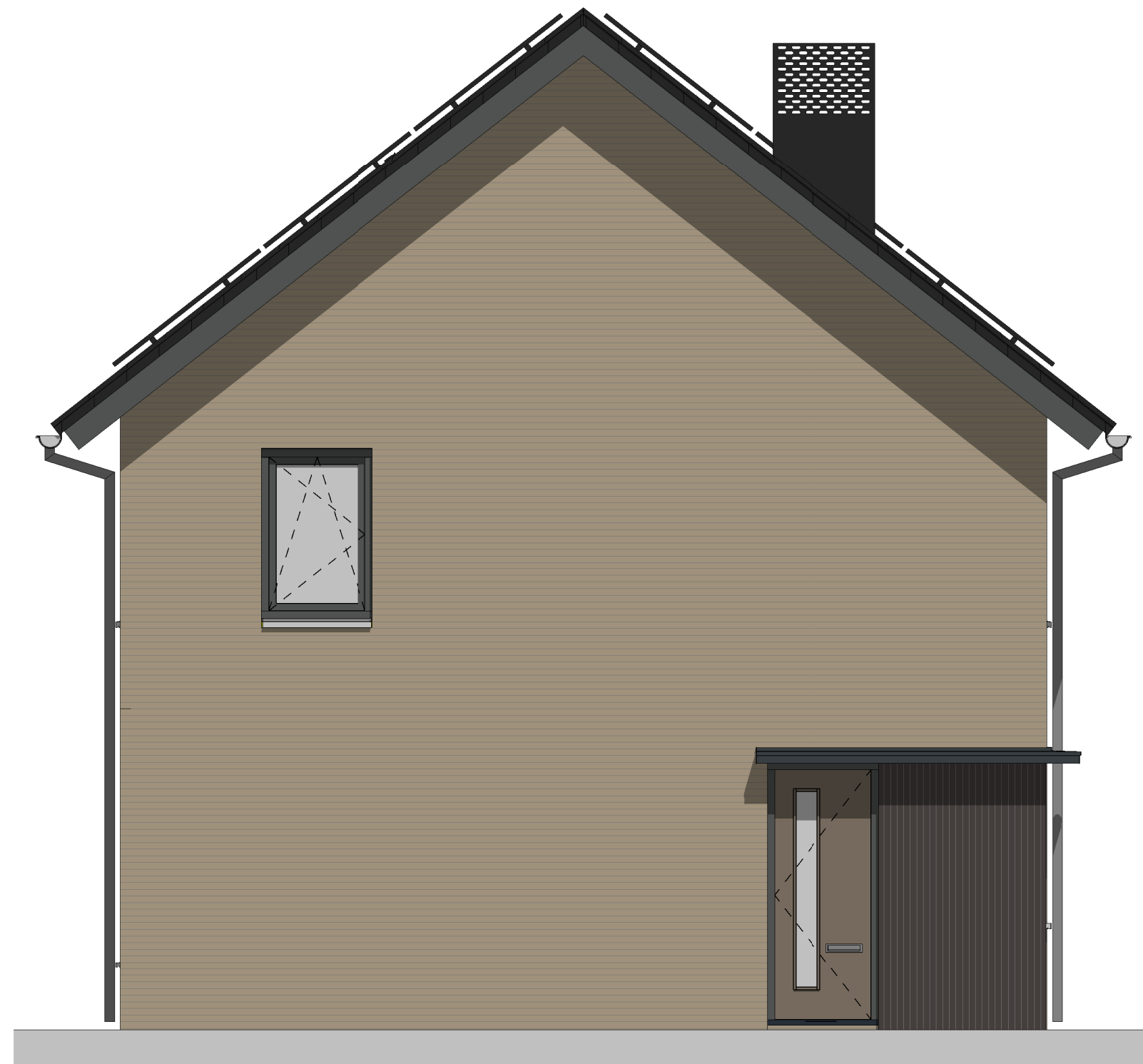

Linker zijgevel



Voorgevel



Linker zijgevel



Rechter zijgevel



Achtergevel

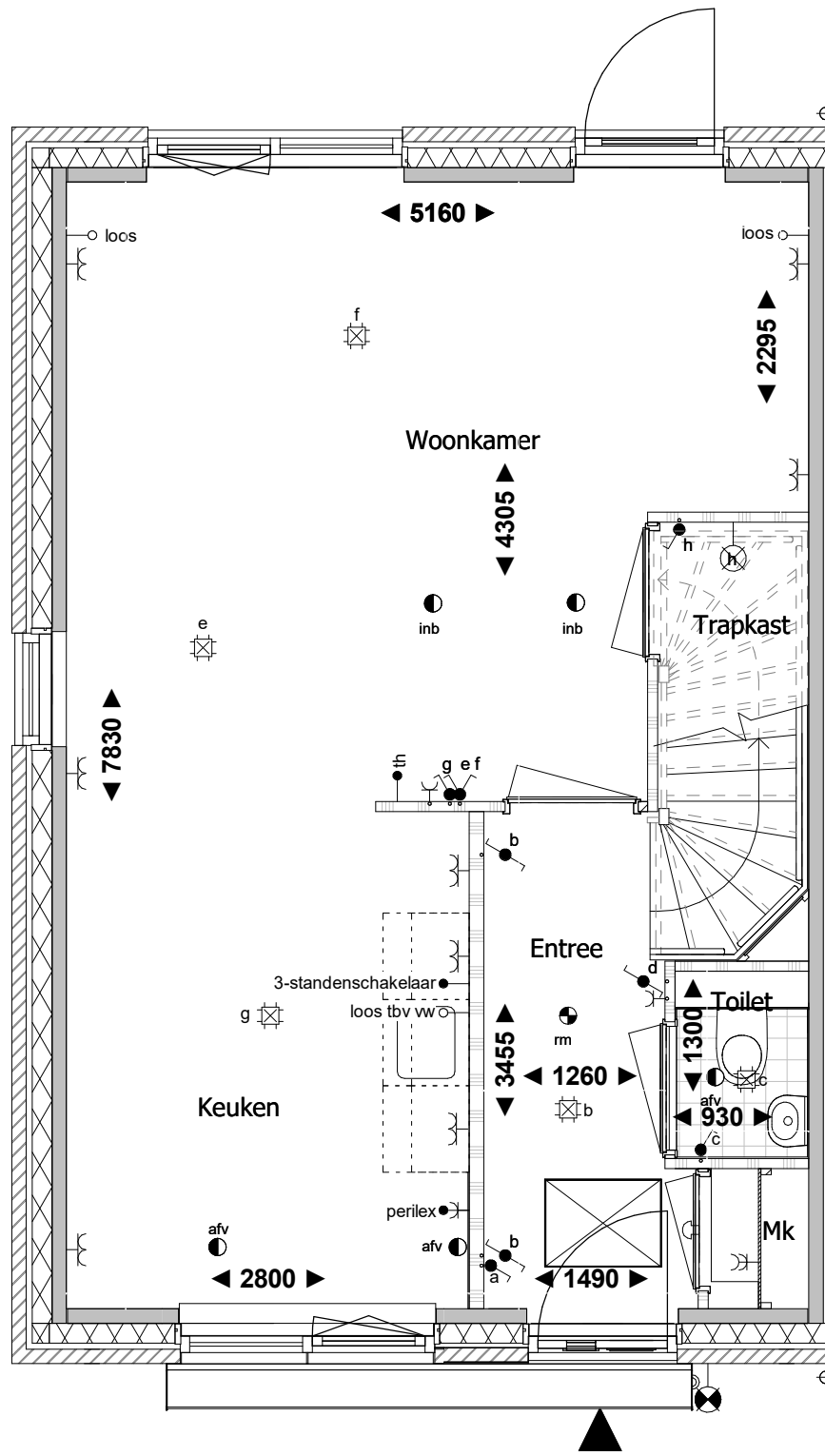

Begane grond

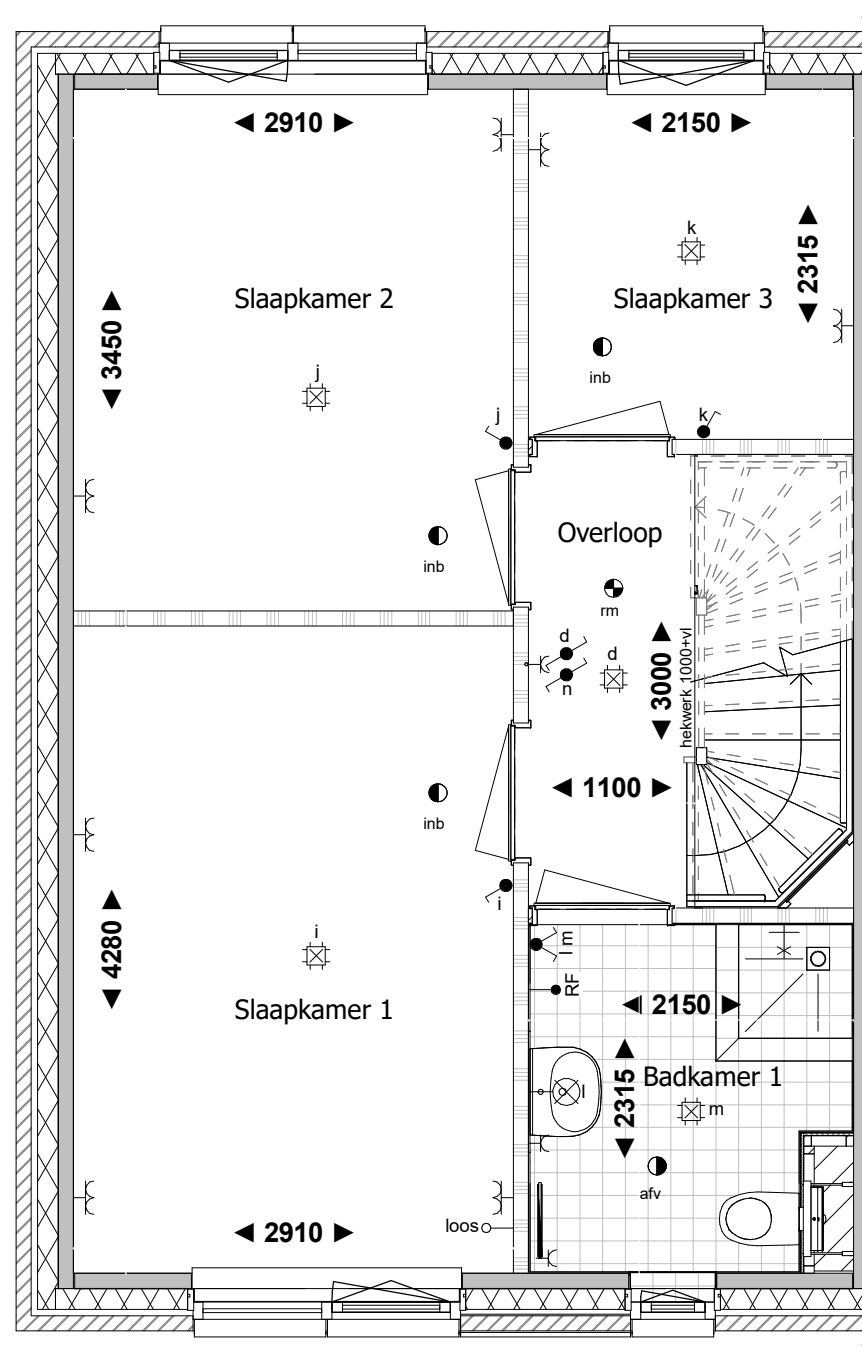

1e verdieping

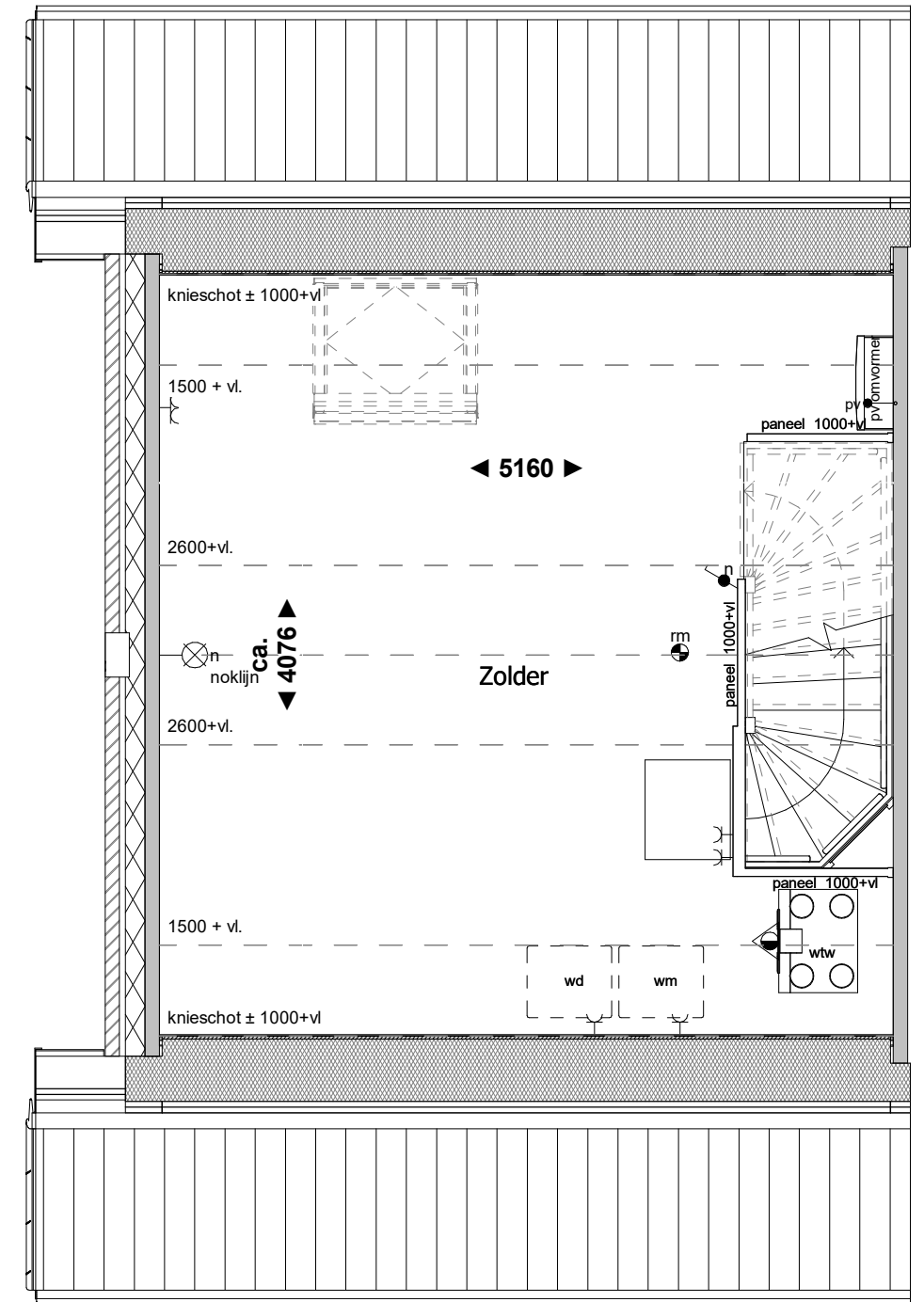

2e verdieping

RENVOOI:

- | | | | | | |
|----------------------------------|---------------------------------------|------------------------------------|--|----------------------|--------------------------------------|
| ● schakelaar enkelpolig | ● trekschakelaar | ⌋ wandcontactdoos enkel geaard | RH● RH sensor | th● thermostaat | ● rookmelder |
| ● lichtsterkte regelaar (dimmer) | ● kruisschakelaar | ⌋ wandcontactdoos enkel waterdicht | RF● RF sensor | w● water aansluiting | ▼ mechanische ventilatie uit de wand |
| ● schakelaar tweepolig | ● plafondlichtpunt | ⌋ wandcontactdoos dubbel geaard | cai● aansluitpunt centrale antenne installatie | ○ loze leiding | ● afv afzuigpunt |
| ● mv driefasenschakelaar | ⊗ wandaansluitpunt verlichting | ⌋ wandcontactdoos dubbel geaard | g● gas aansluiting | ⌋ centraal aardpunt | ● inb inblaaspunt |
| ● serieschakelaar | ⊗ wandaansluitpunt verlichting buiten | ● bedrade leiding | per● bedraad perilex aansluiting | ⌋ bel | |
| ● wisselschakelaar | ○ verlichtingsarmatuur waterdicht | co2● CO2 sensor | tel● telecom aansluiting | ◎ drukknoop bel | |

Aan deze tekening kunnen geen rechten worden ontleend



Voorgevel

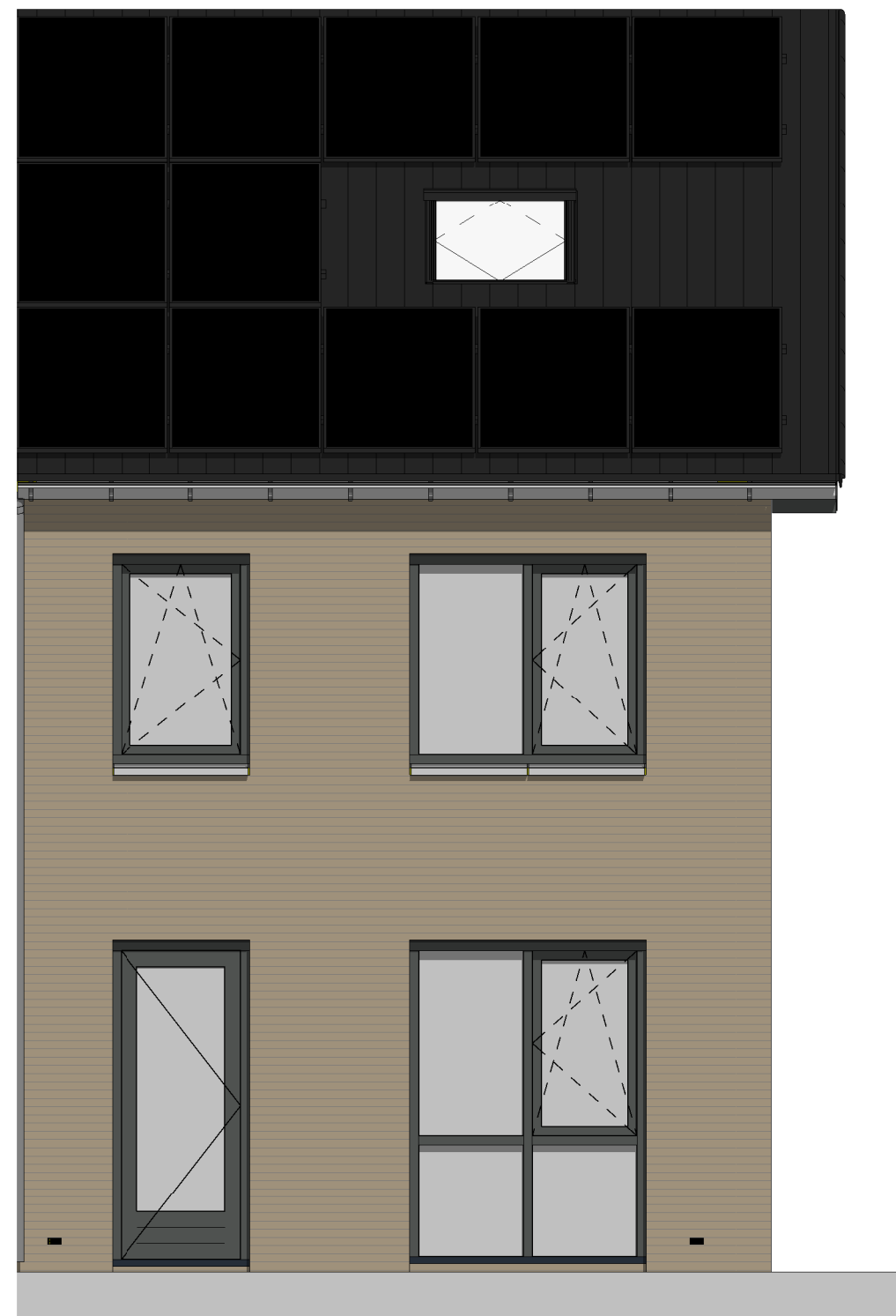

Achtergevel

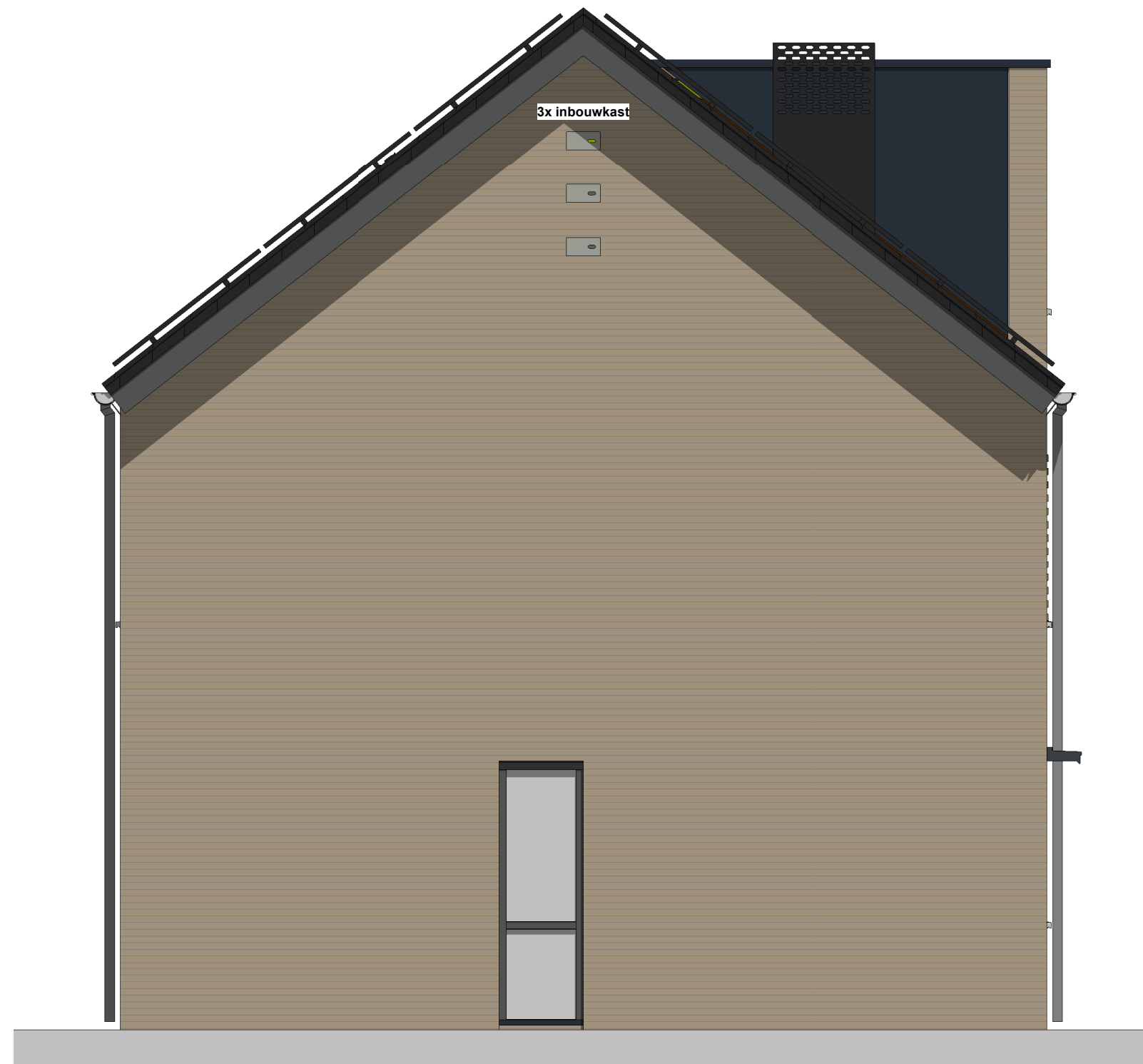

3x inbouwkast

Linker zijgevel

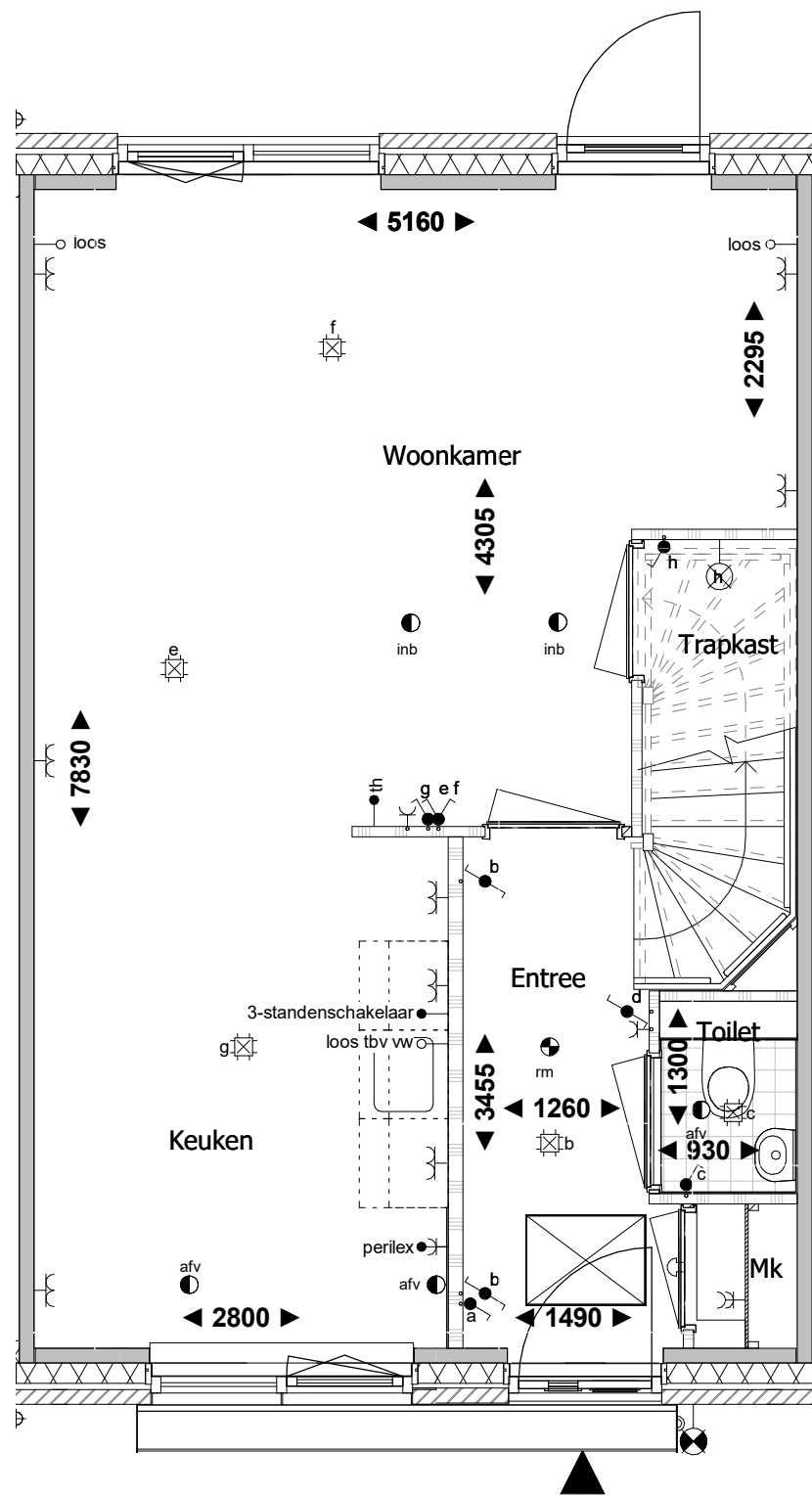

Begane grond

RENVOOI:

- | | | | | | |
|----------------------------------|---------------------------------------|------------------------------------|--|----------------------|--------------------------------------|
| ● schakelaar enkelpolig | ● trekschakelaar | ⌋ wandcontactdoos enkel geaard | RH● RH sensor | th● thermostaat | ● rookmelder |
| ● lichtsterkte regelaar (dimmer) | ● kruisschakelaar | ⌋ wandcontactdoos enkel waterdicht | RF● RF sensor | w● water aansluiting | ▼ mechanische ventilatie uit de wand |
| ● schakelaar tweepolig | ● plafondlichtpunt | ⌋ wandcontactdoos dubbel geaard | cai● aansluitpunt centrale antenne installatie | ○ loze leiding | ● afv afzuigpunt |
| ● mv driefasenschakelaar | ⊗ wandaansluitpunt verlichting | ⌋ wandcontactdoos dubbel geaard | g● gas aansluiting | ⌋ centraal aardpunt | ● inb inblaaspunt |
| ● serieschakelaar | ⊗ wandaansluitpunt verlichting buiten | ● bedrade leiding | per● bedraad perilex aansluiting | ⌋ bel | |
| ● wisselschakelaar | ○ verlichtingsarmatuur waterdicht | co2● CO2 sensor | tel● telecom aansluiting | ⊙ drukkноп bel | |

Aan deze tekening kunnen geen rechten worden ontleend

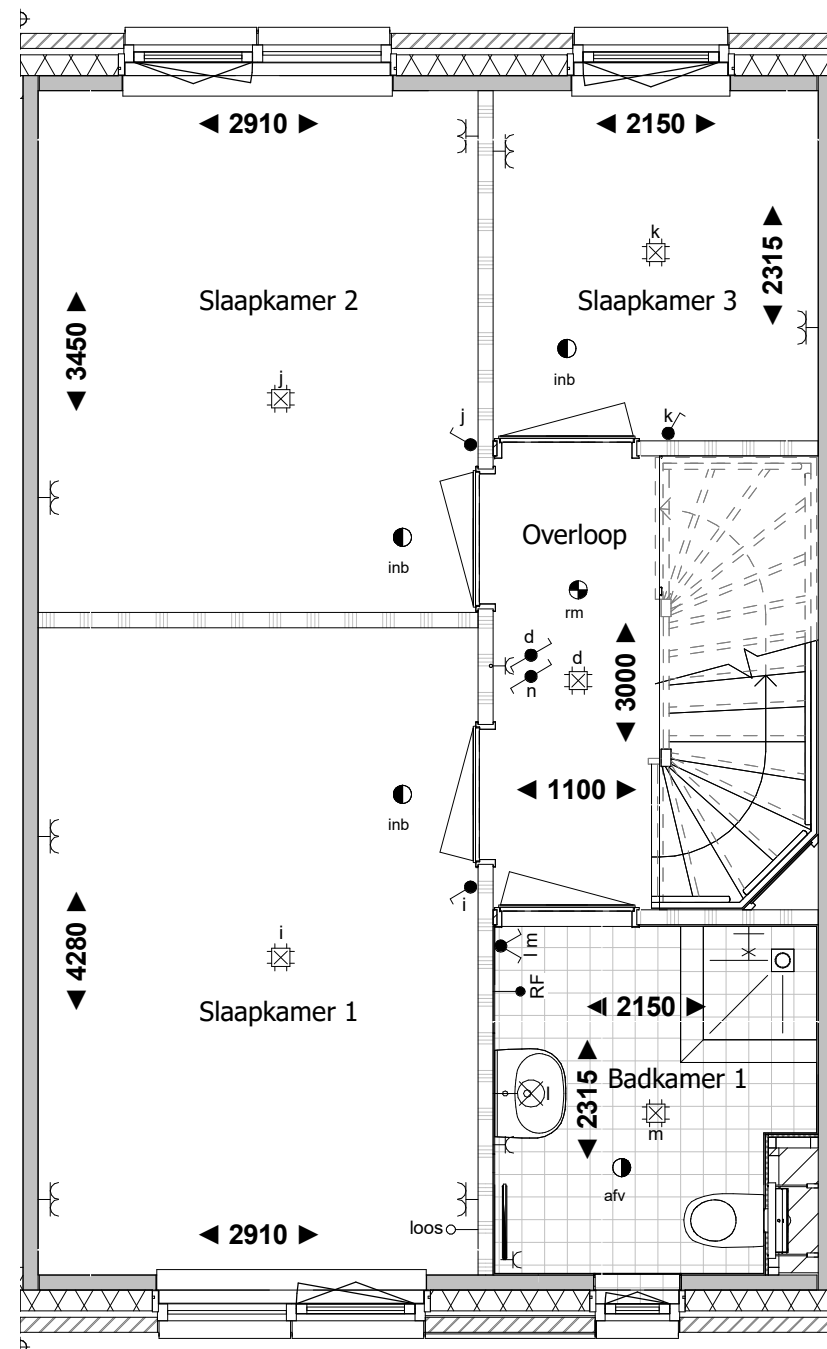

1e verdieping

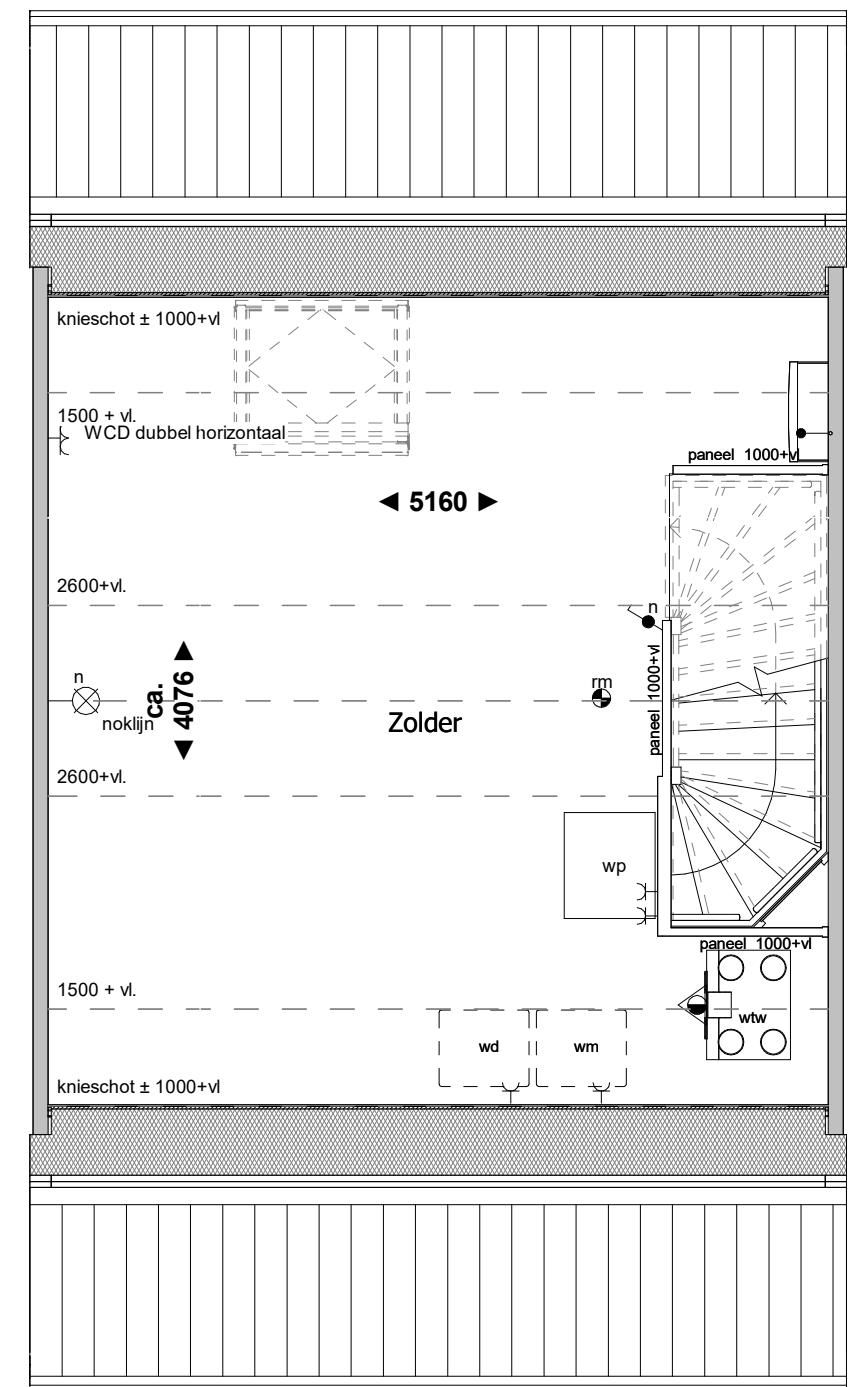

2e verdieping



Voorgevel



Achtergevel

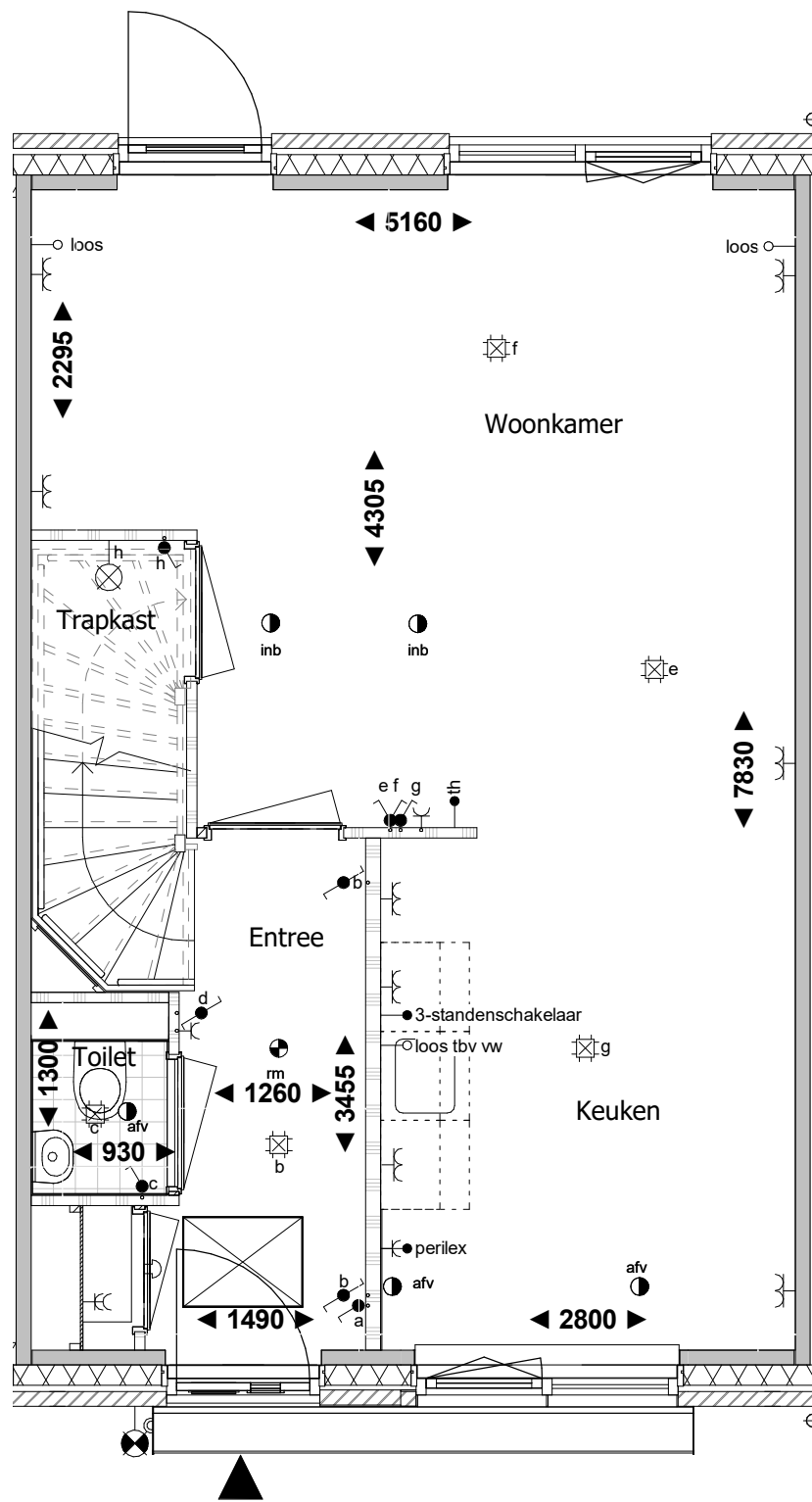

Begane grond

RENVOOI:

- | | | | | | |
|----------------------------------|---------------------------------------|------------------------------------|--|----------------------|--------------------------------------|
| ● schakelaar enkelpolig | ● trekschakelaar | ⌋ wandcontactdoos enkel geaard | RH● RH sensor | th● thermostaat | ● rookmelder |
| ● lichtsterkte regelaar (dimmer) | ● kruisschakelaar | ⌋ wandcontactdoos enkel waterdicht | RF● RF sensor | w● water aansluiting | ▼ mechanische ventilatie uit de wand |
| ● schakelaar tweepolig | ● plafondlichtpunt | ⌋ wandcontactdoos dubbel geaard | cai● aansluitpunt centrale antenne installatie | ○ loze leiding | ● afv afzuigpunt |
| ● mv driefasenschakelaar | ⊗ wandaansluitpunt verlichting | ⌋ wandcontactdoos dubbel geaard | g● gas aansluiting | ⌋ centraal aardpunt | ● inb inblaaspunt |
| ● serieschakelaar | ⊗ wandaansluitpunt verlichting buiten | ● bedrade leiding | per● bedraad perilex aansluiting | 🔔 bel | |
| ● wisselschakelaar | ○ verlichtingsarmatuur waterdicht | co2● CO2 sensor | tel● telecom aansluiting | ⊙ drukknoop bel | |

Aan deze tekening kunnen geen rechten worden ontleend

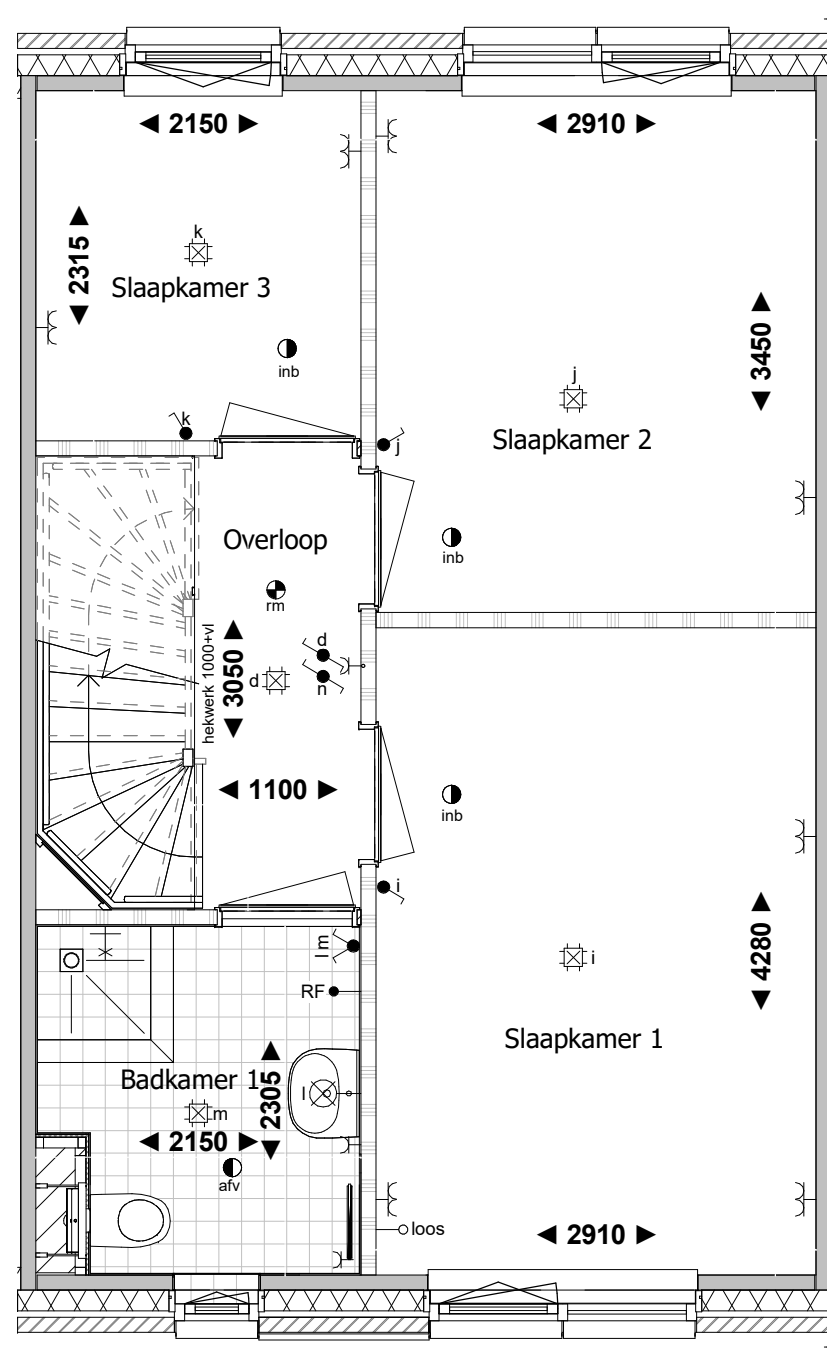

1e verdieping

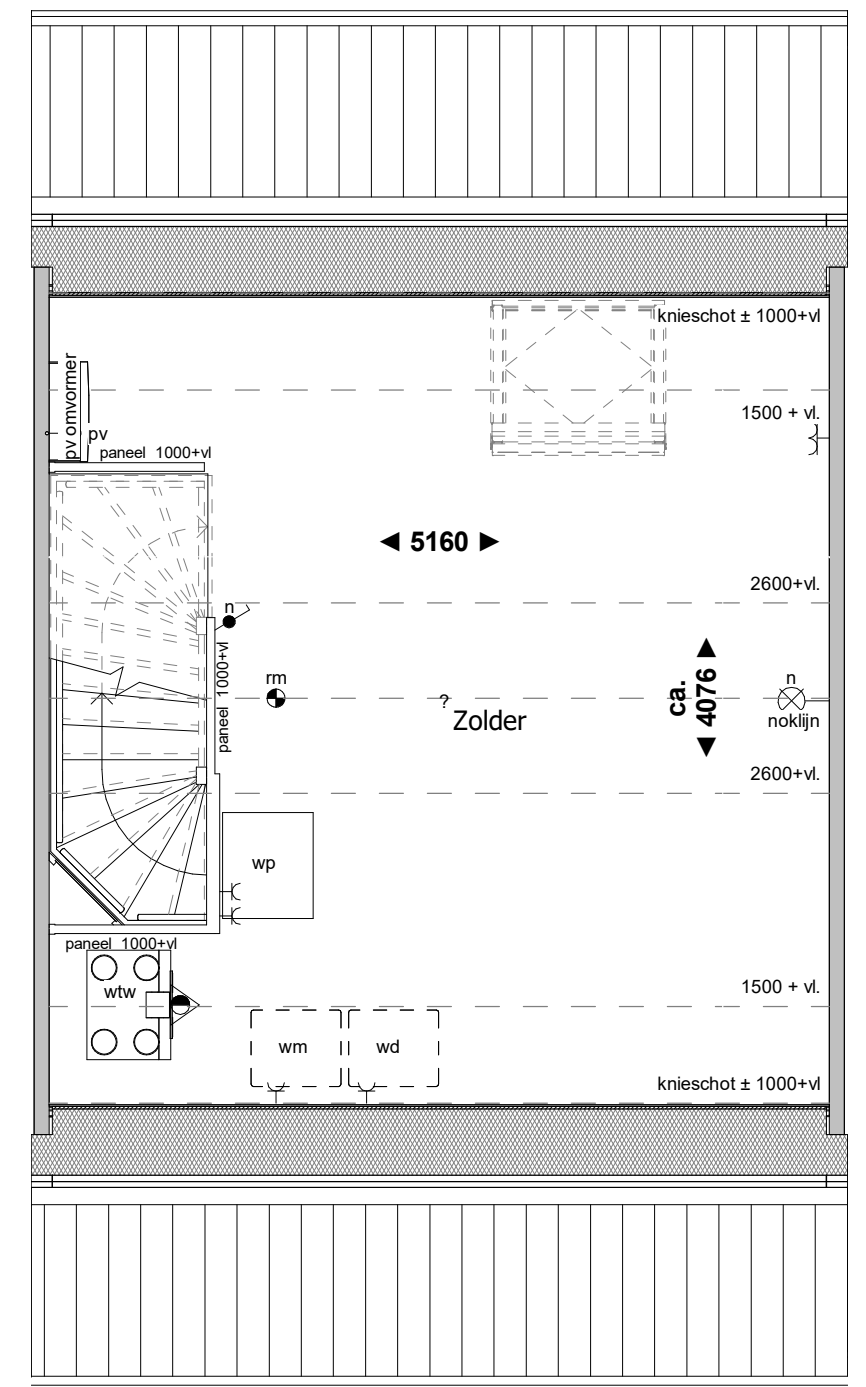

2e verdieping



Voorgevel



Achtergevel

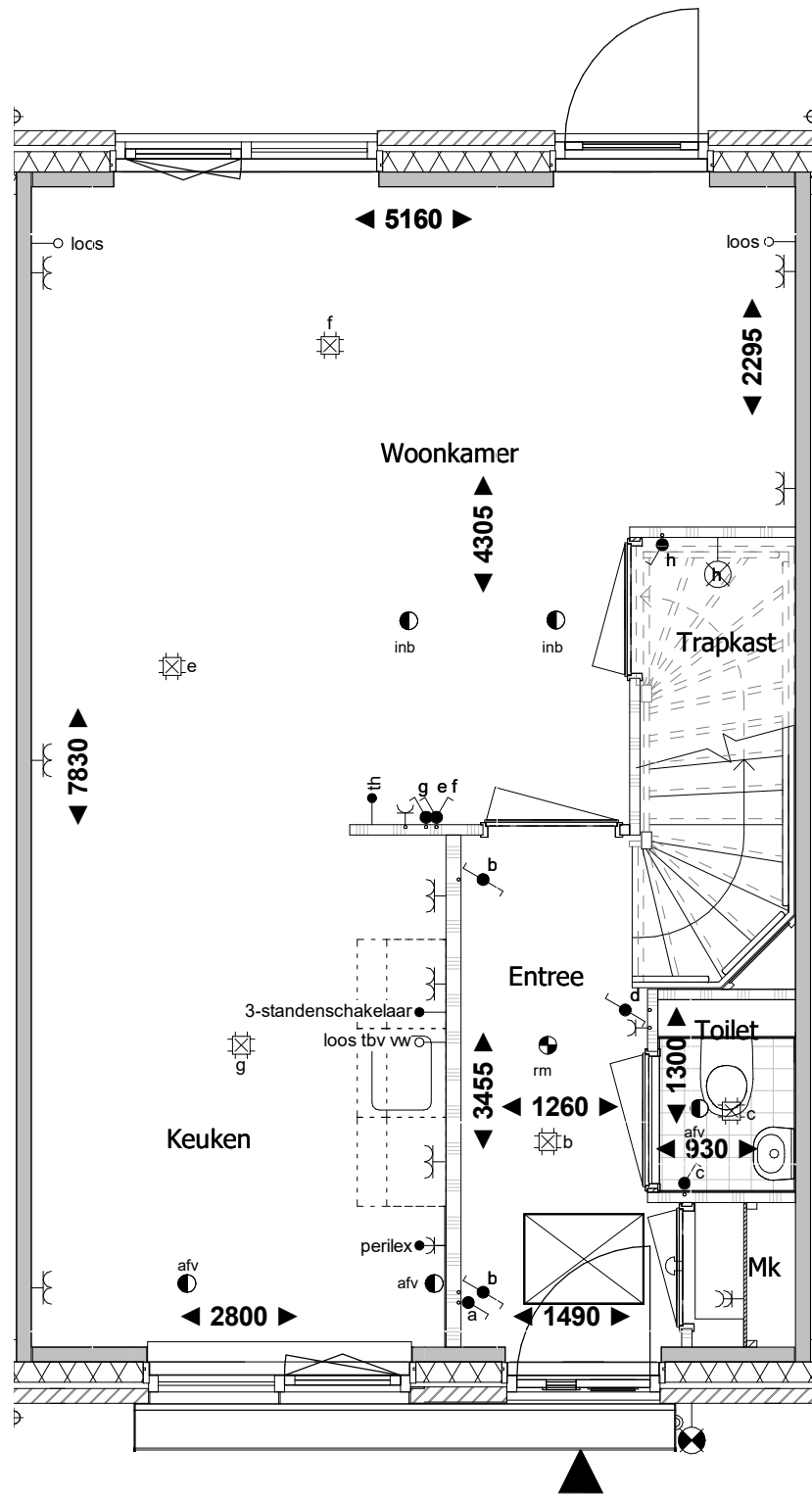

Begane grond

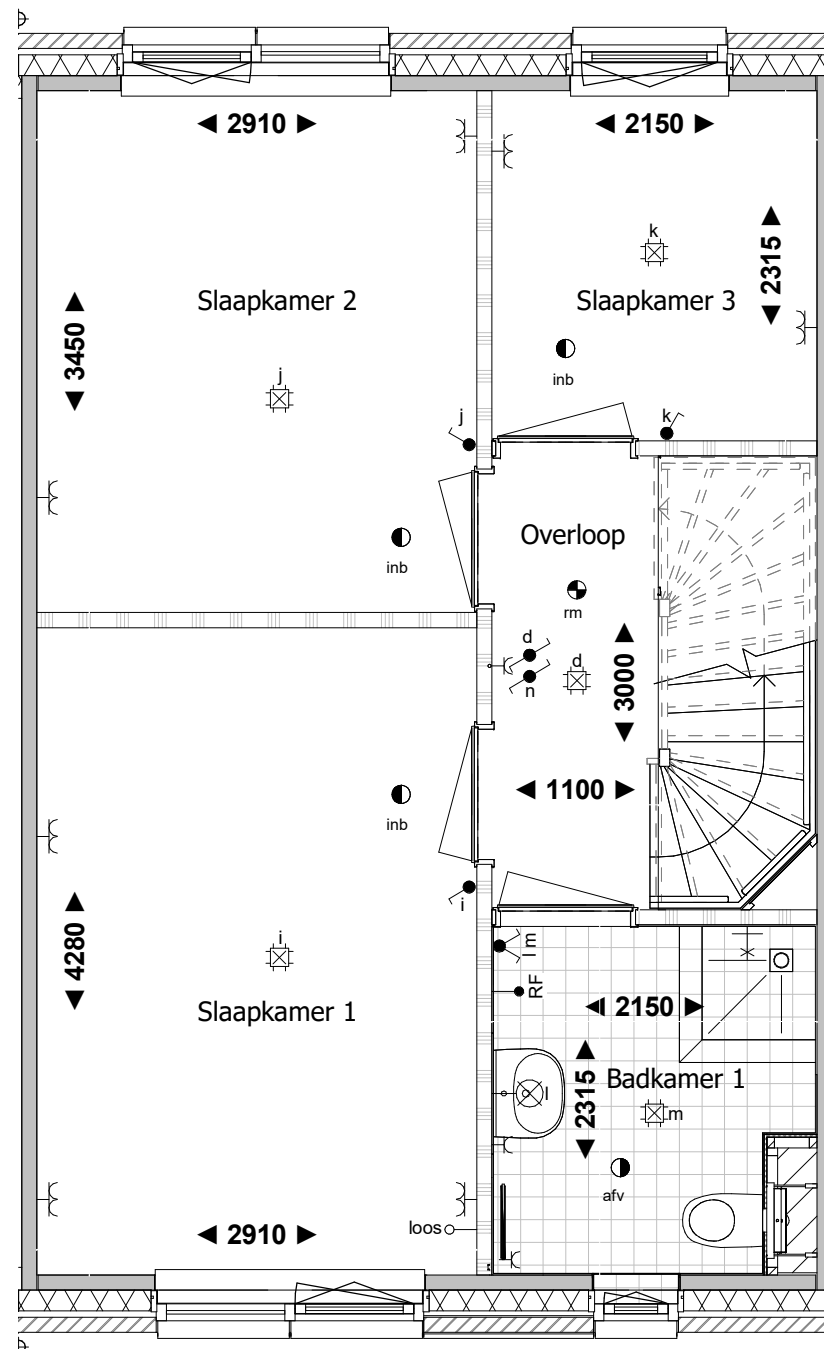

1e verdieping

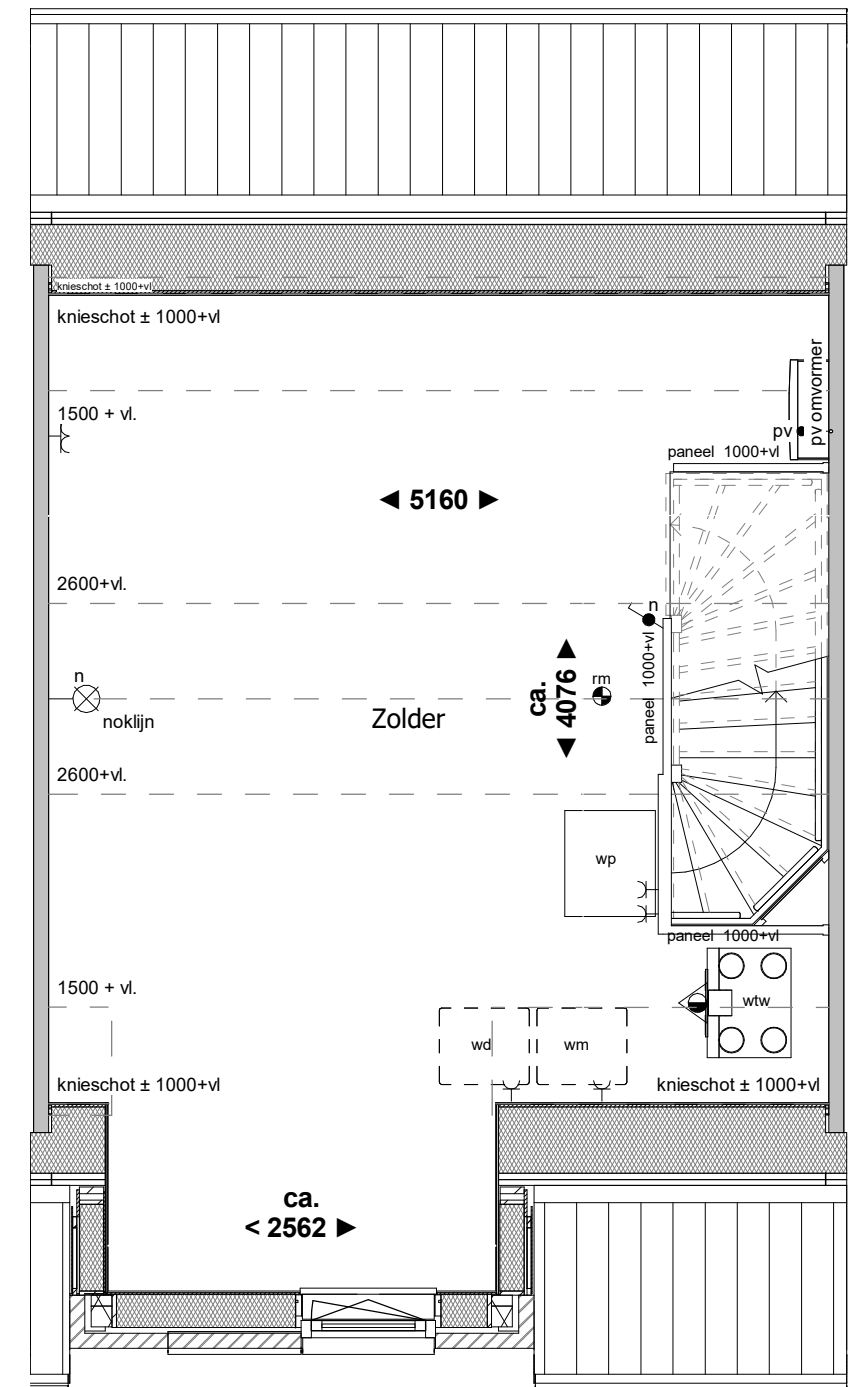

2e verdieping

RENVOOI:

- | | | | | | |
|----------------------------------|---------------------------------------|------------------------------------|--|----------------------|--------------------------------------|
| ● schakelaar enkelpolig | ● trekschakelaar | ⌋ wandcontactdoos enkel geaard | RH● RH sensor | th● thermostaat | ● rookmelder |
| ● lichtsterkte regelaar (dimmer) | ● kruisschakelaar | ⌋ wandcontactdoos enkel waterdicht | RF● RF sensor | w● water aansluiting | ▼ mechanische ventilatie uit de wand |
| ● schakelaar tweepolig | ● plafondlichtpunt | ⌋ wandcontactdoos dubbel geaard | cai● aansluitpunt centrale antenne installatie | ○ loze leiding | ● afv afzuigpunt |
| ● mv driefasenschakelaar | ⊗ wandaansluitpunt verlichting | ⌋ wandcontactdoos dubbel geaard | g● gas aansluiting | ⌋ centraal aardpunt | ● inb inblaaspunt |
| ● serieschakelaar | ⊗ wandaansluitpunt verlichting buiten | ● bedrade leiding | per● bedraad perilex aansluiting | ⌋ bel | |
| ● wisselschakelaar | ○ verlichtingsarmatuur waterdicht | co2● CO2 sensor | tel● telecom aansluiting | ⊙ drukknop bel | |

Aan deze tekening kunnen geen rechten worden ontleend



Voorgevel



Achtergevel

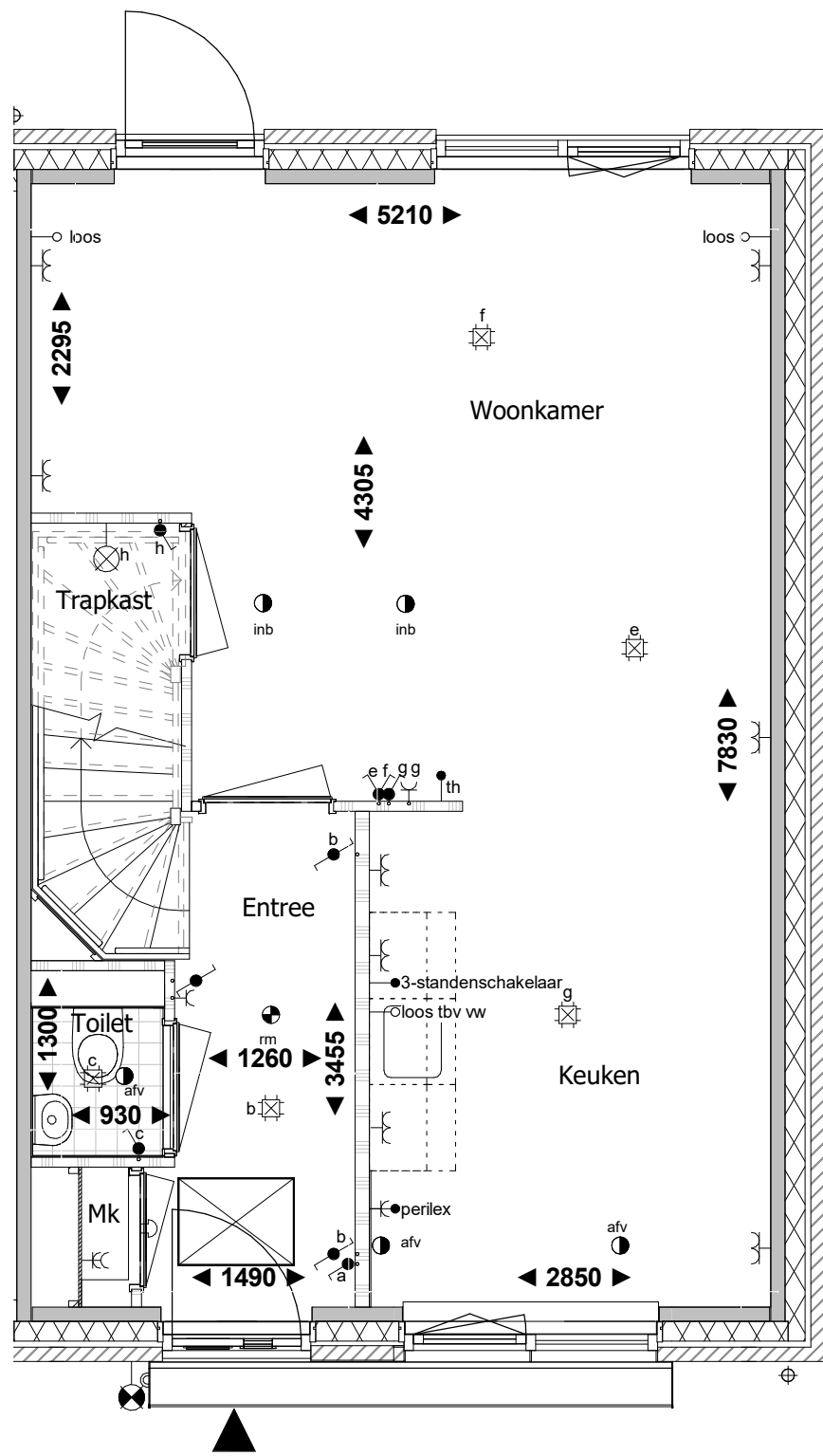

Begane grond

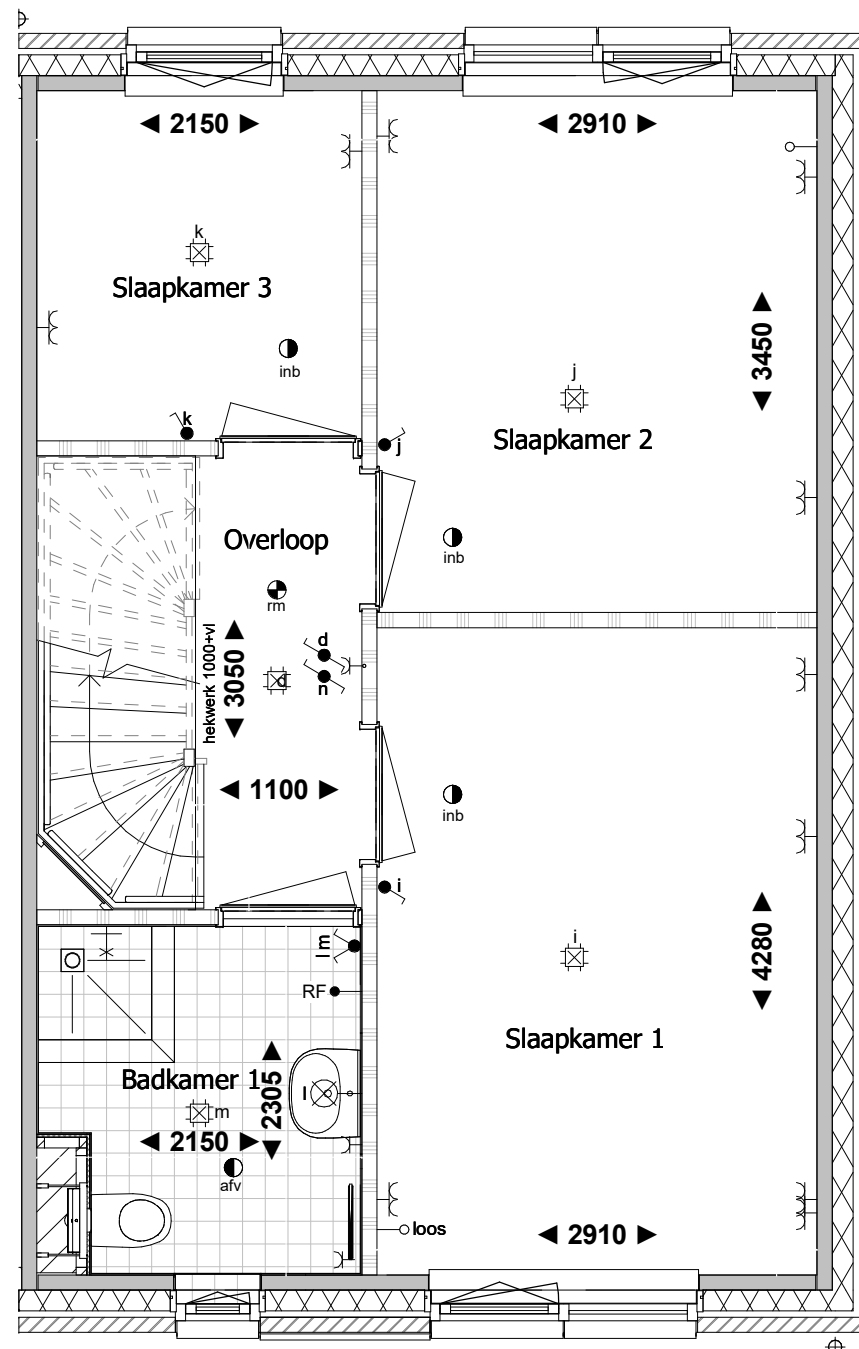

1e verdieping

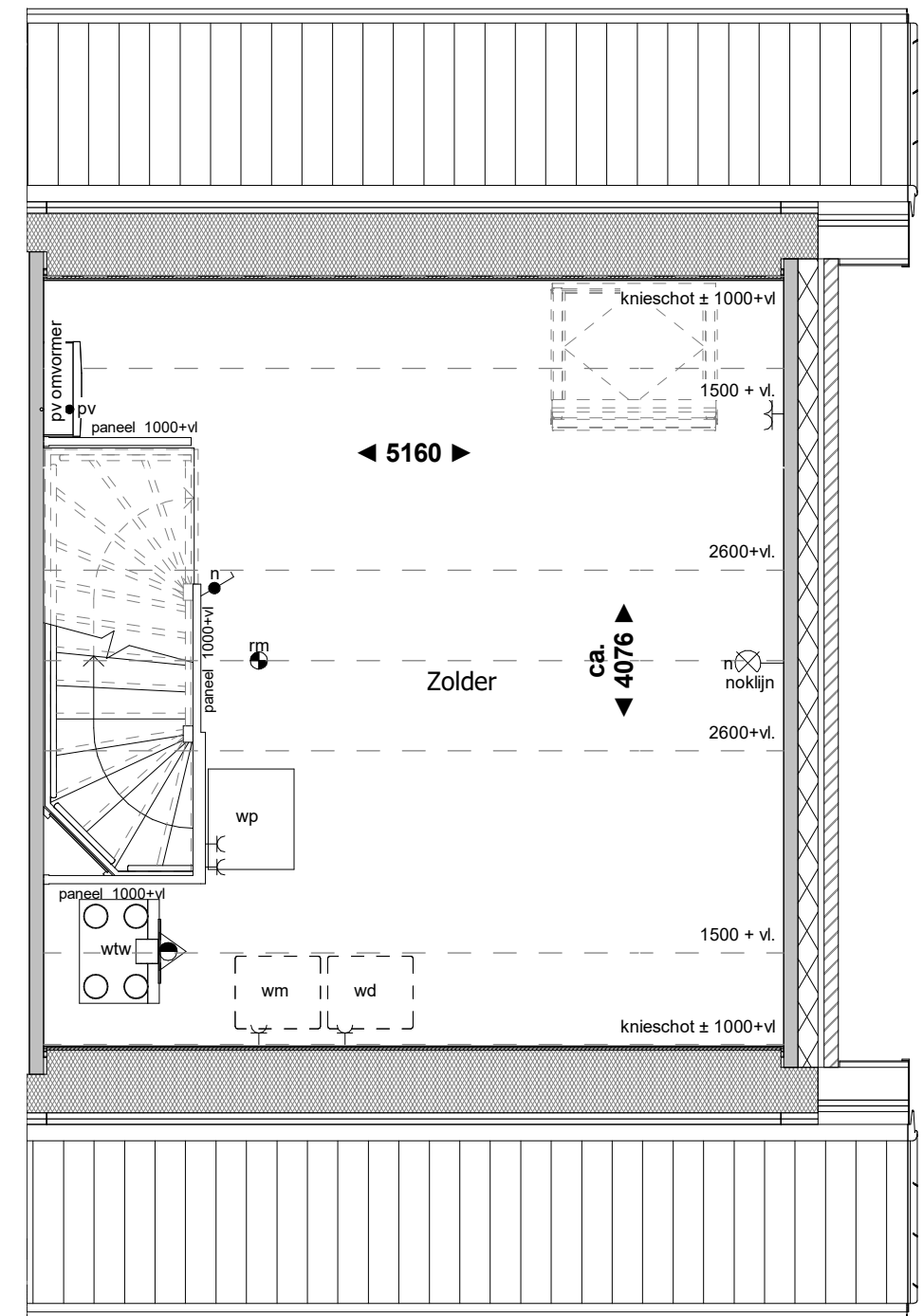

2e verdieping

RENVOOI:

- | | | | | | |
|----------------------------------|---------------------------------------|------------------------------------|--|----------------------|--------------------------------------|
| ● schakelaar enkelpolig | ● trekschakelaar | ⌋ wandcontactdoos enkel geaard | RH● RH sensor | th● thermostaat | ● rookmelder |
| ● lichtsterkte regelaar (dimmer) | ● kruisschakelaar | ⌋ wandcontactdoos enkel waterdicht | RF● RF sensor | w● water aansluiting | ▼ mechanische ventilatie uit de wand |
| ● schakelaar tweepolig | ● plafondlichtpunt | ⌋ wandcontactdoos dubbel geaard | cai● aansluitpunt centrale antenne installatie | ○ loze leiding | ● afv afzuigpunt |
| ● mv driefasenschakelaar | ⊗ wandaansluitpunt verlichting | ⌋ wandcontactdoos dubbel geaard | g● gas aansluiting | ⌋ centraal aardpunt | ● inb inblaaspunt |
| ● serieschakelaar | ⊗ wandaansluitpunt verlichting buiten | ● bedrade leiding | per● bedraad perilex aansluiting | ⌋ bel | |
| ● wisselschakelaar | ○ verlichtingsarmatuur waterdicht | co2● CO2 sensor | tel● telecom aansluiting | ⊙ drukknoop bel | |

Aan deze tekening kunnen geen rechten worden ontleend



Voorgevel

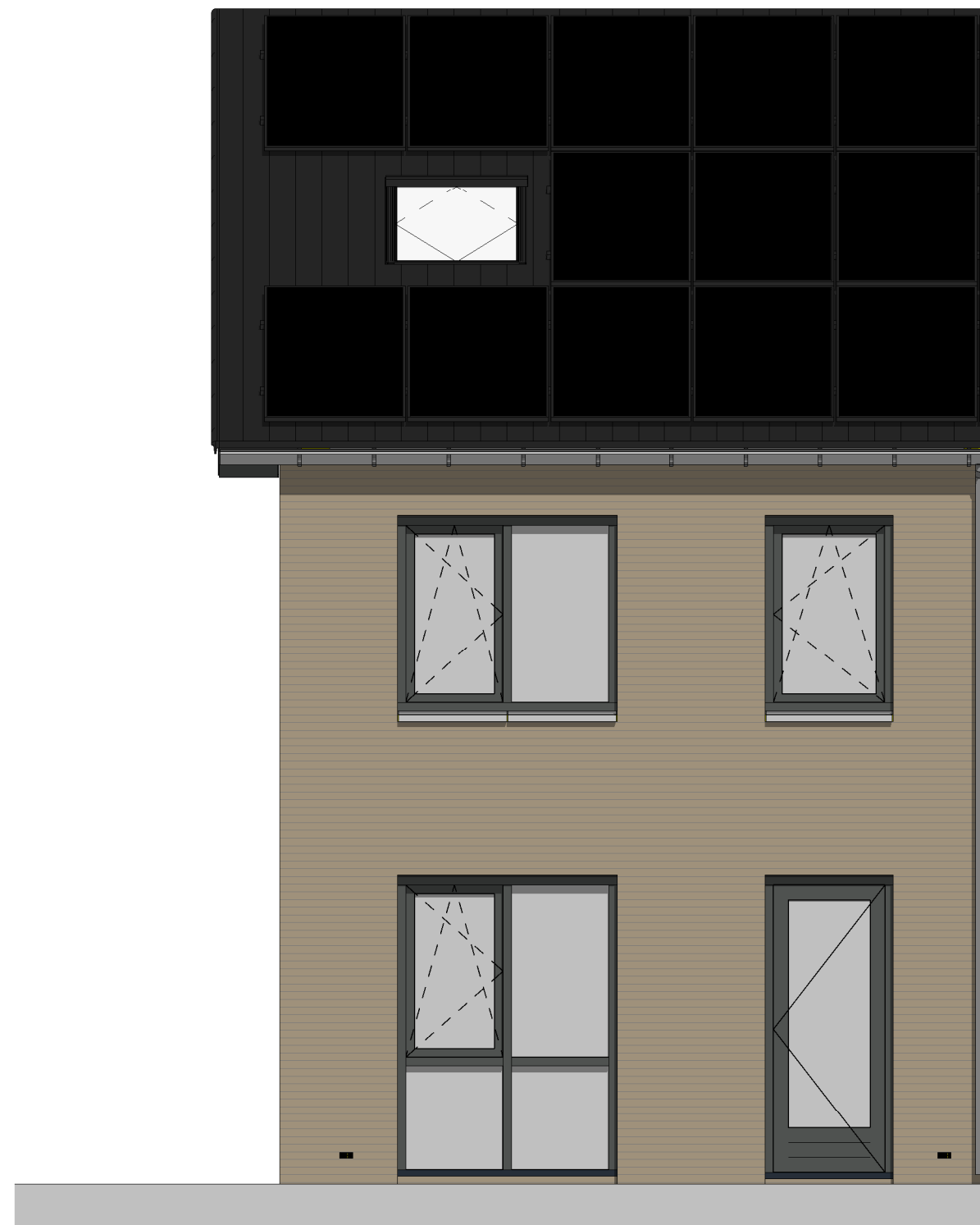

Achtergevel

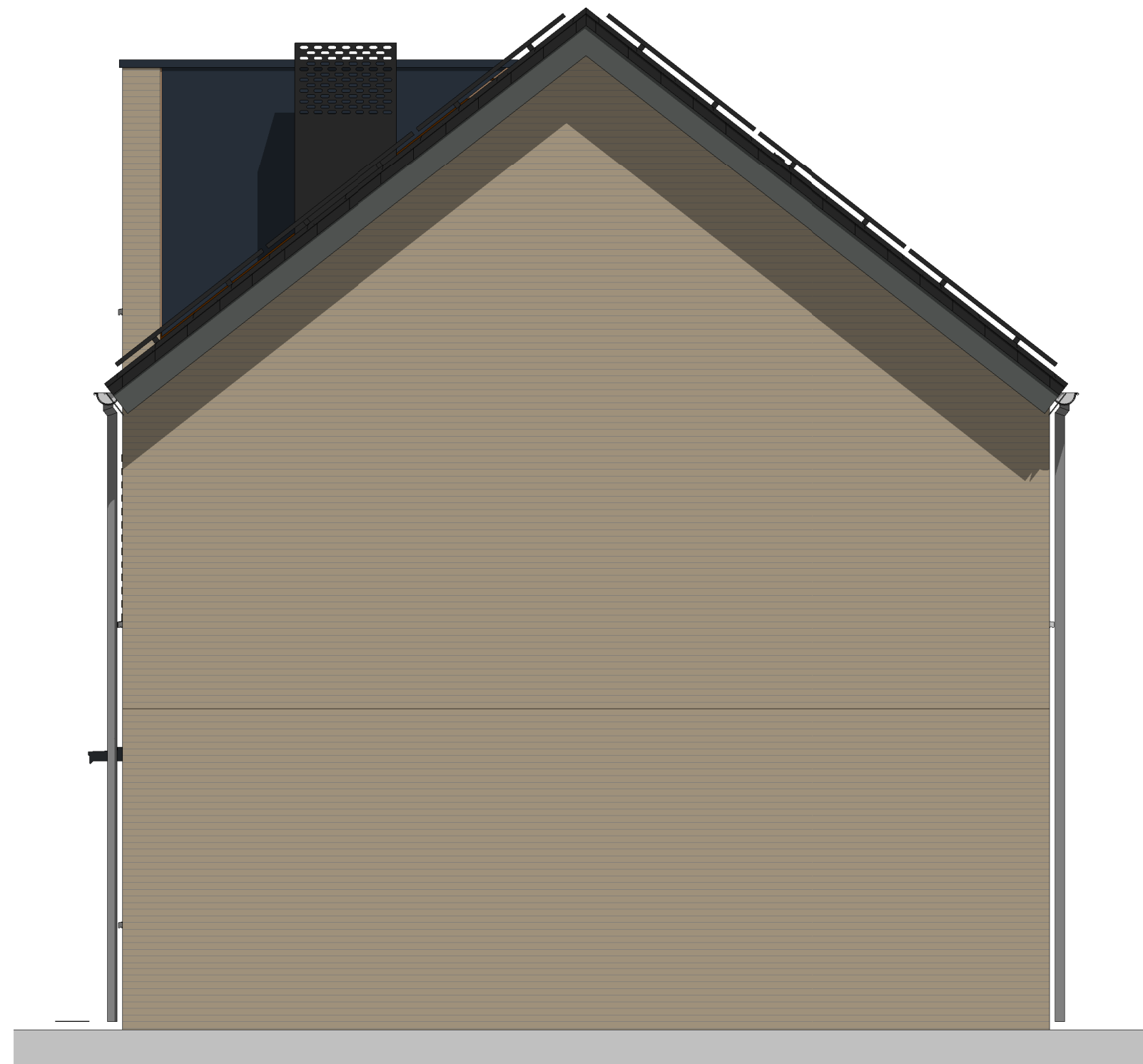

Rechter zijgevel



Voorgevel

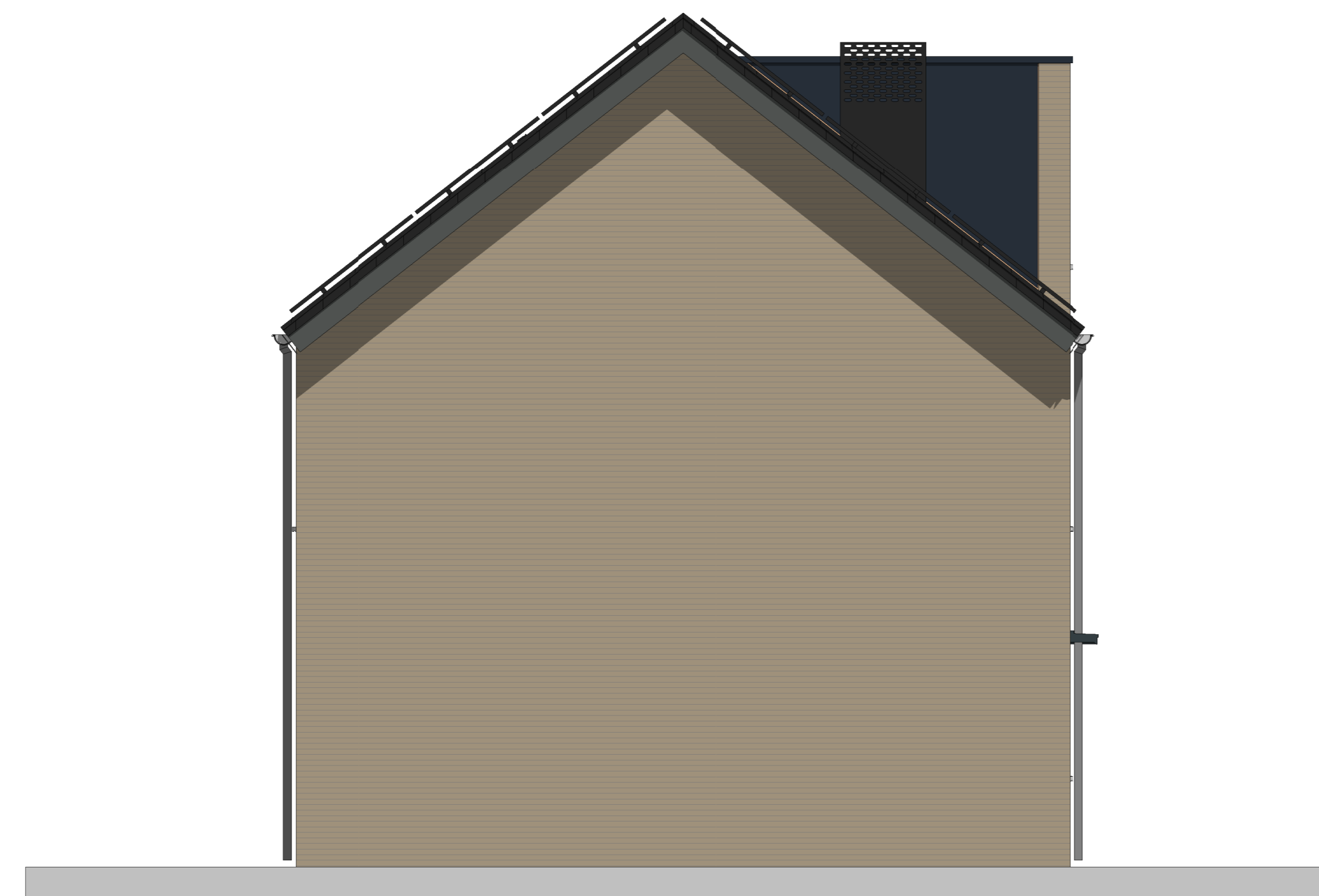

Linker zijgevel

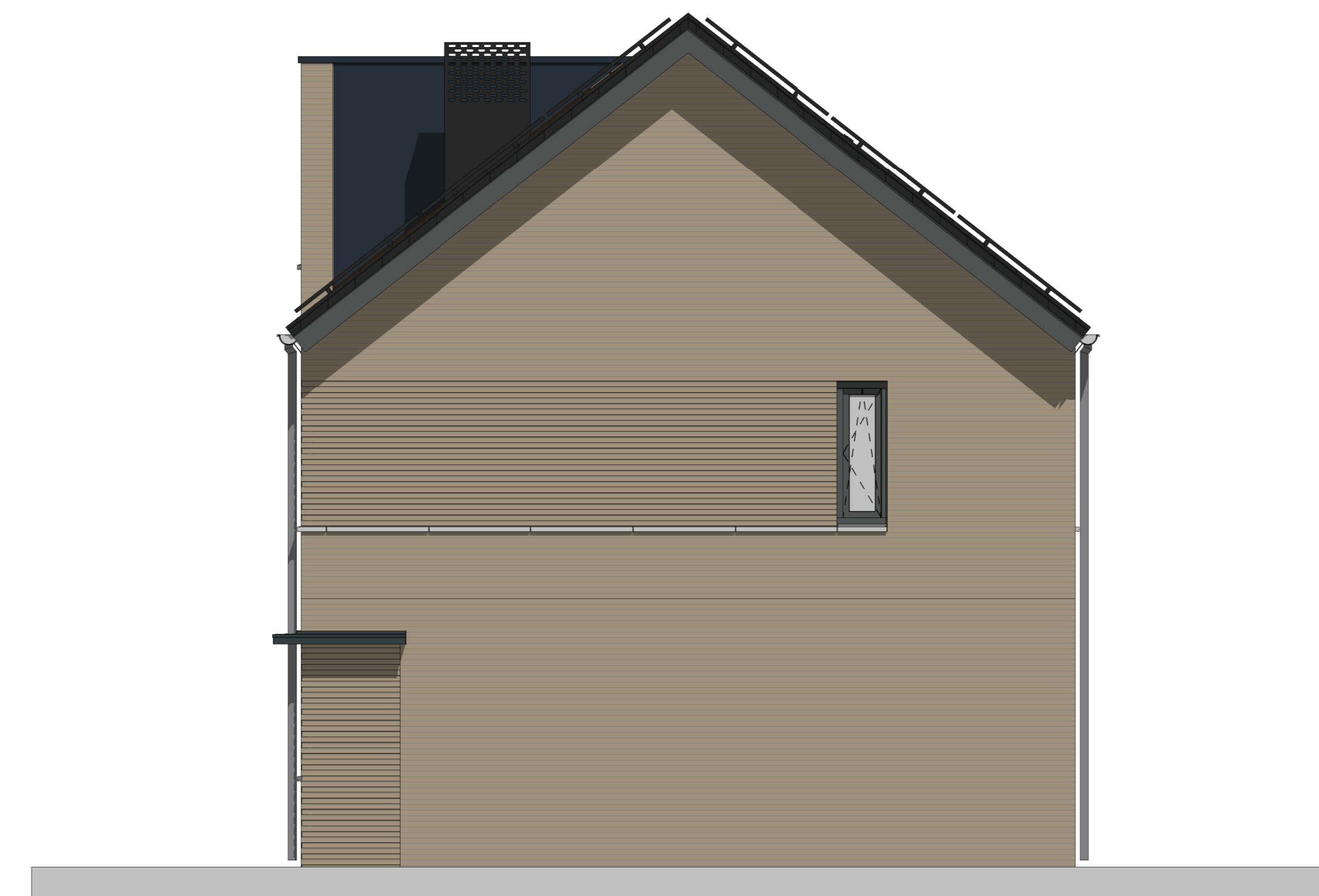

Rechter zijgevel



Achtergevel

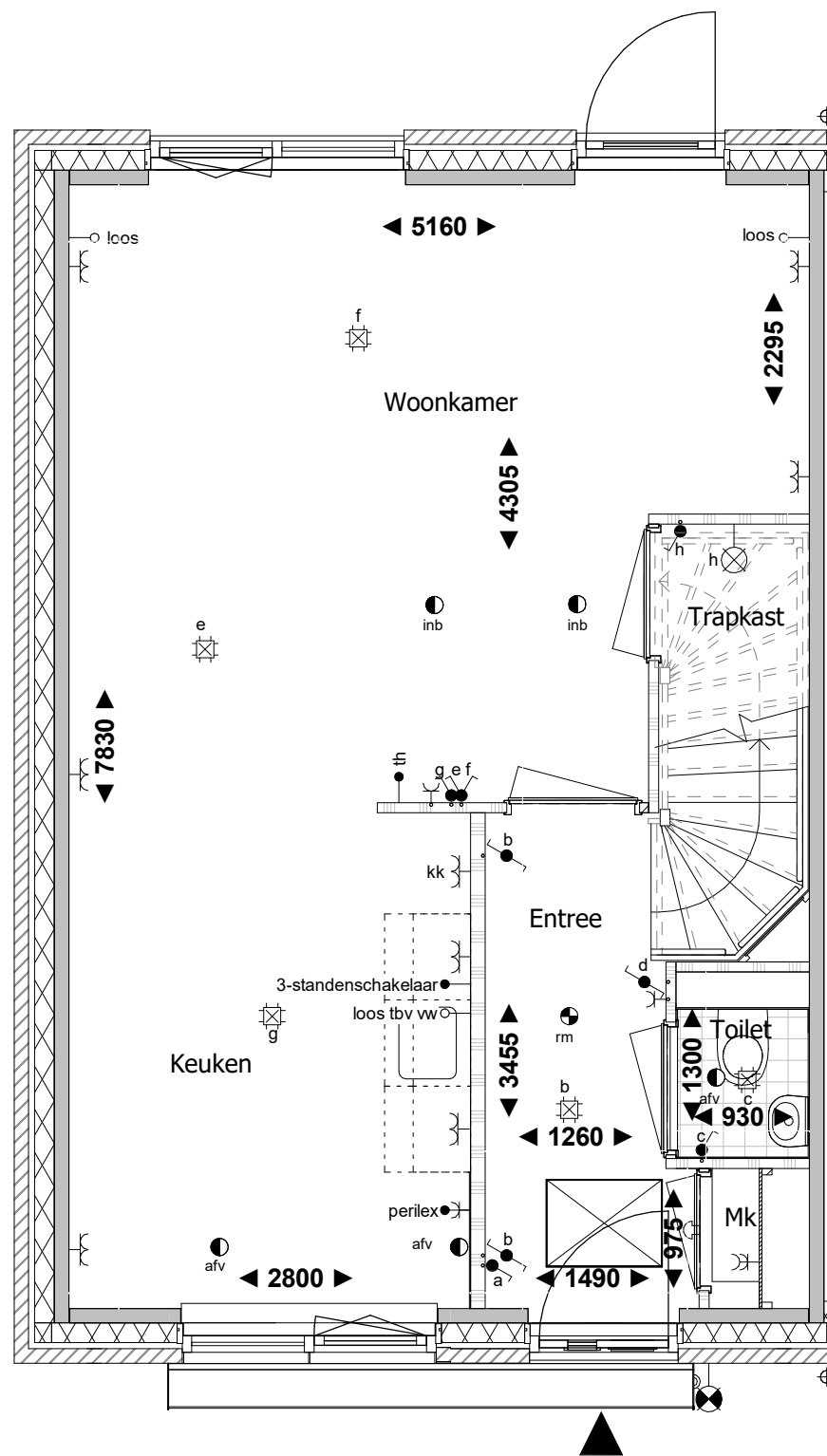

Begane grond

RENVOOI:

- | | |
|----------------------------------|---------------------------------------|
| ● schakelaar enkelpolig | ● trekschakelaar |
| ● lichtsterkte regelaar (dimmer) | ● kruisschakelaar |
| ● schakelaar tweepolig | ● plafondlichtpunt |
| ● mv driefasenschakelaar | ⊗ wandaansluitpunt verlichting |
| ● serieschakelaar | ⊗ wandaansluitpunt verlichting buiten |
| ● wisselschakelaar | ○ verlichtingsarmatuur waterdicht |

- | | |
|------------------------------------|-------------------|
| ⌋ wandcontactdoos enkel geaard | ● bedrade leiding |
| ⌋ wandcontactdoos enkel waterdicht | co2 ● CO2 sensor |
| ⌋ wandcontactdoos dubbel geaard | |
| ⌋ wandcontactdoos dubbel geaard | |

- | | |
|---|-----------------------|
| RH ● RH sensor | th ● thermostaat |
| RF ● RF sensor | w ● water aansluiting |
| cai ● aansluitpunt centrale antenne installatie | ○ loze leiding |
| g ● gas aansluiting | ⌋ centraal aardpunt |
| per ● bedraad perilex aansluiting | ⌋ bel |
| tel ● telecom aansluiting | ⊙ drukknoop bel |

- | |
|--------------------------------------|
| ● rookmelder |
| ▼ mechanische ventilatie uit de wand |
| ● afv afzuigpunt |
| ● inb inblaaspunt |

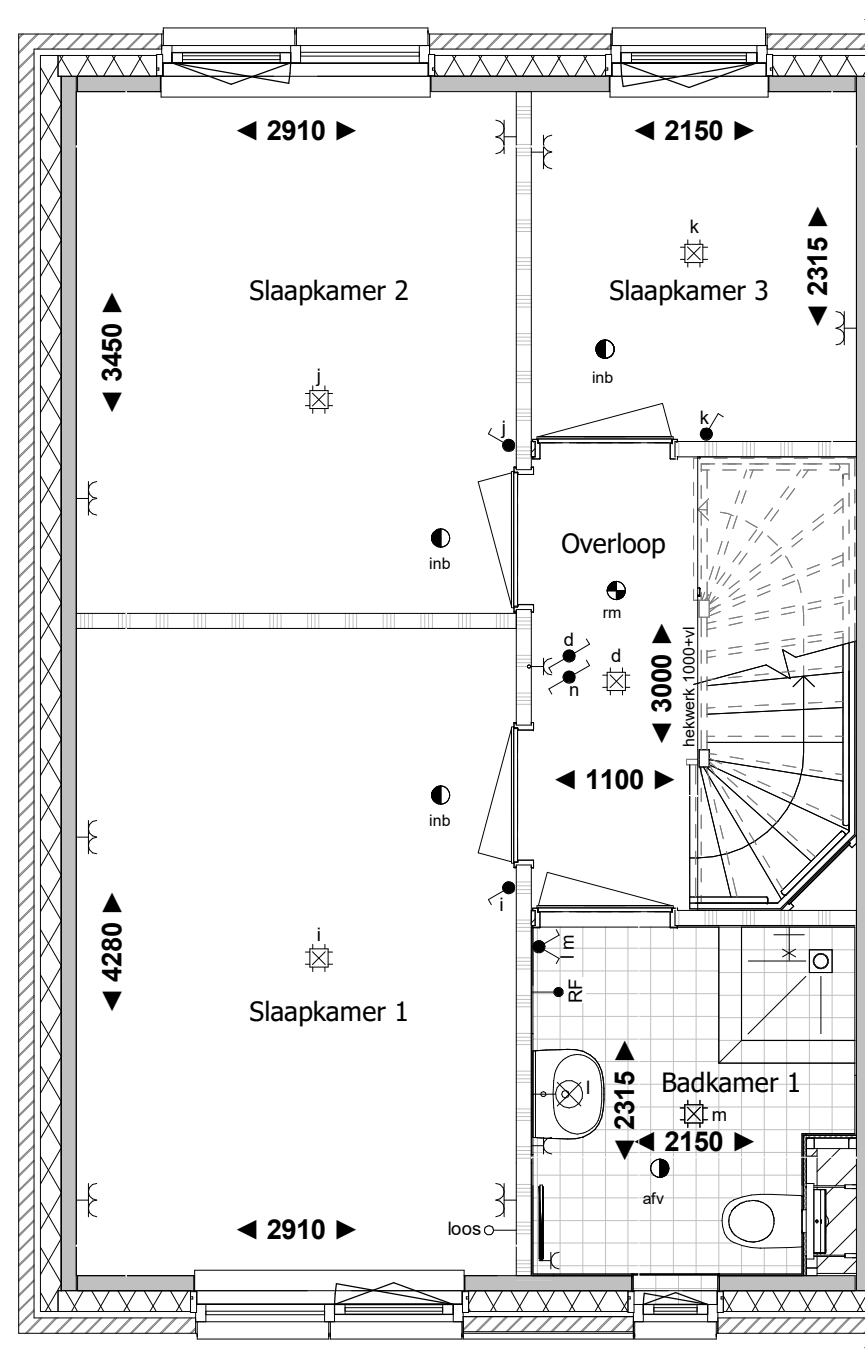

1e verdieping

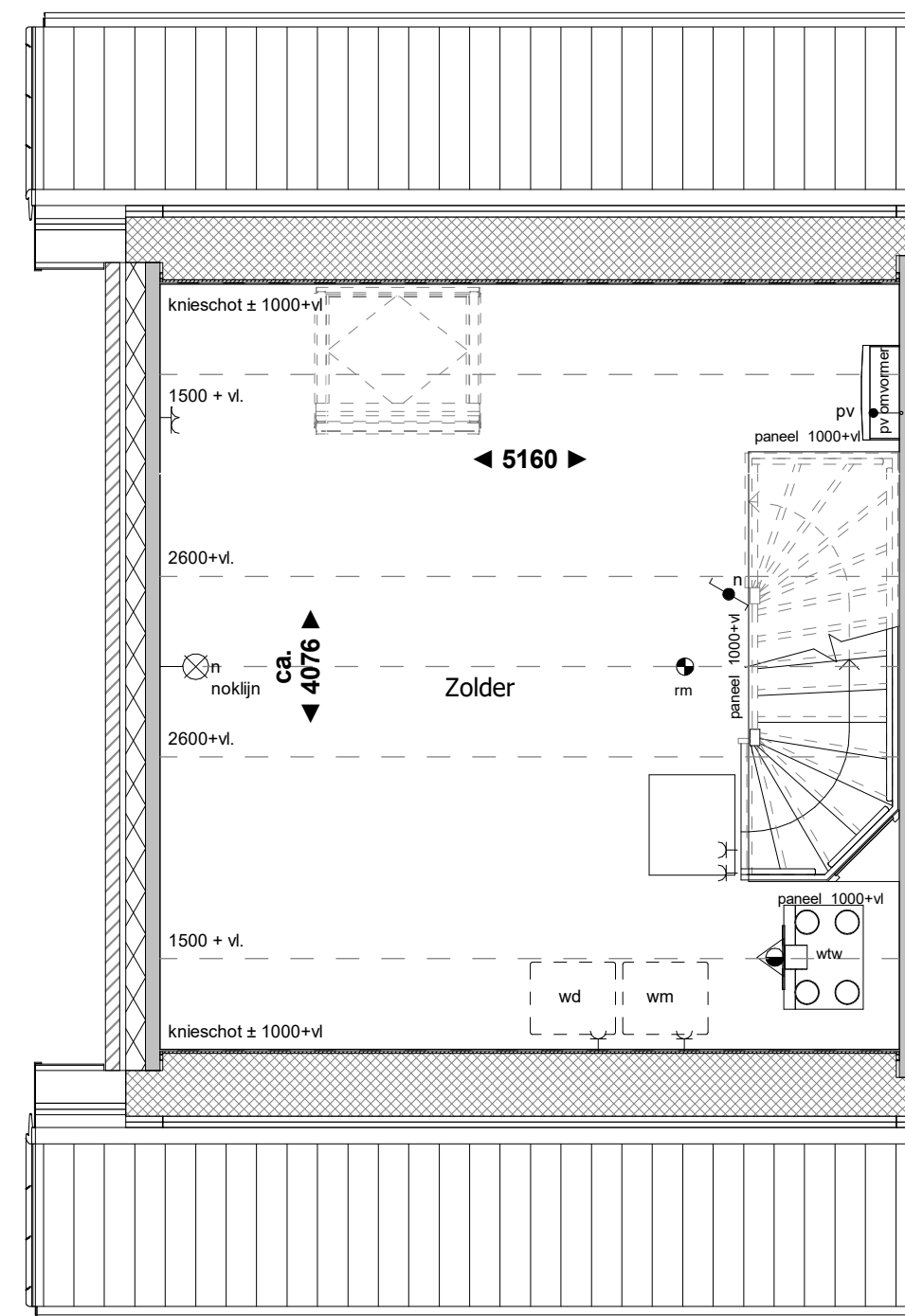

2e verdieping



Voorgevel

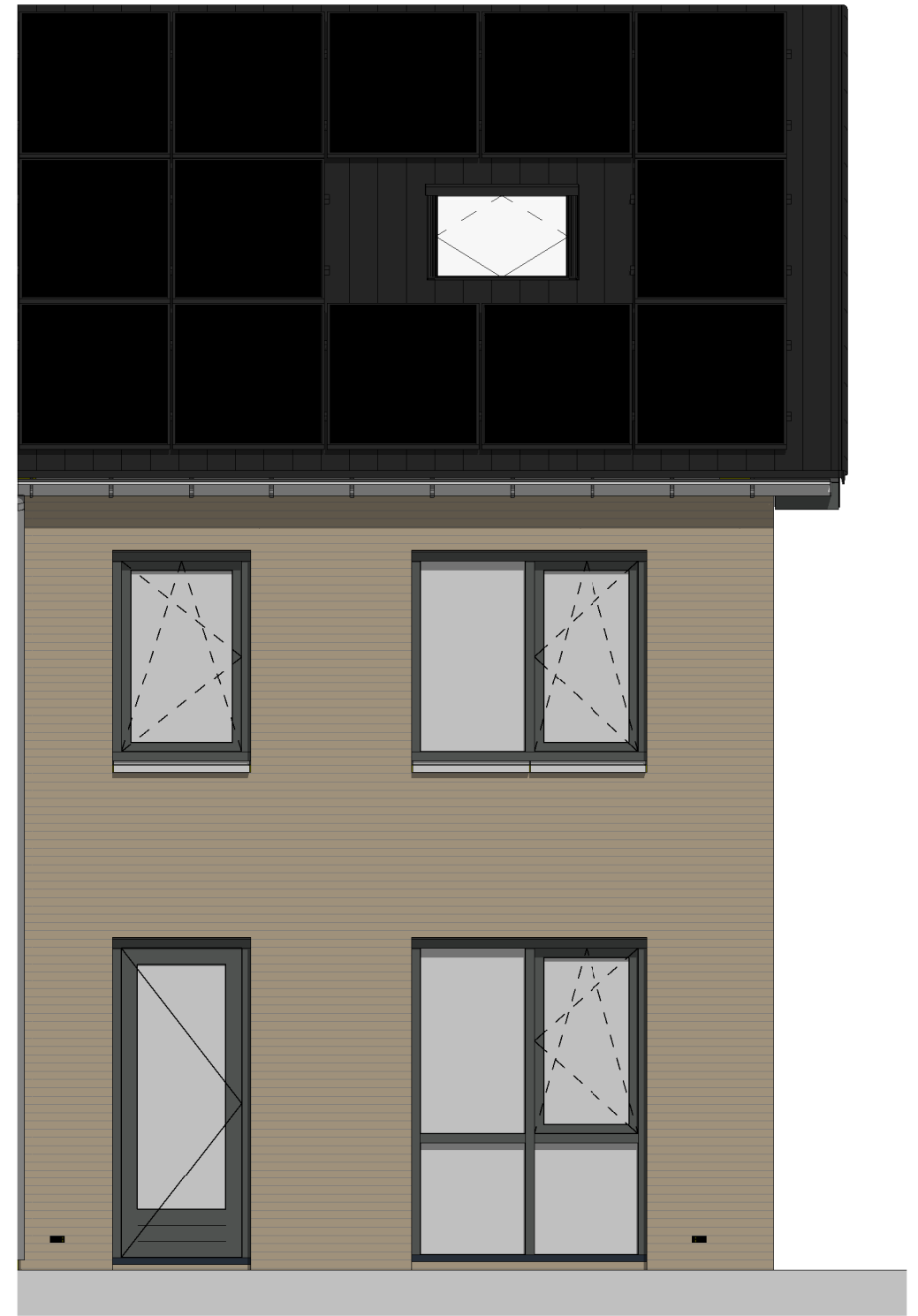

Achtergevel

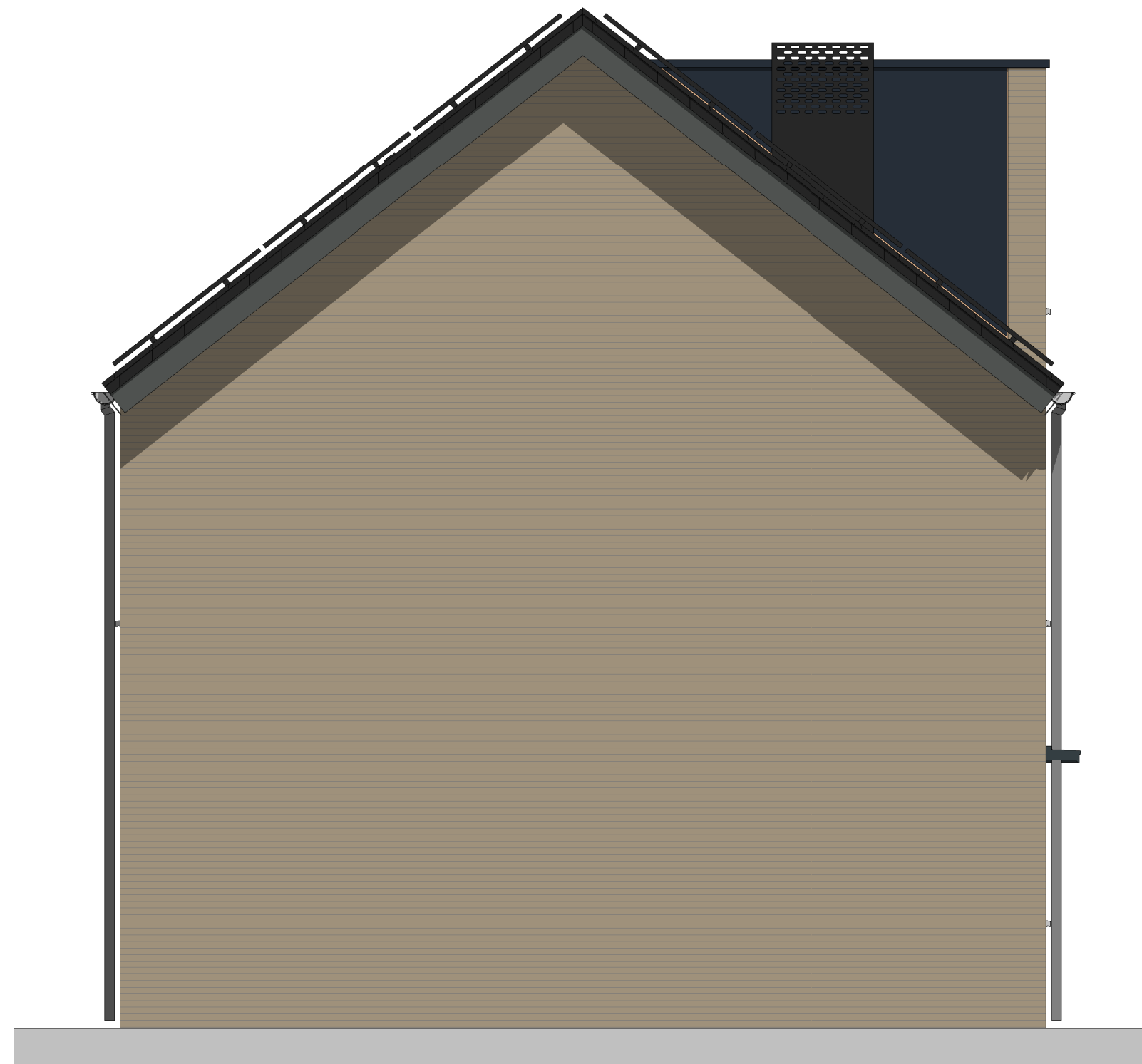

Linker zijgevel

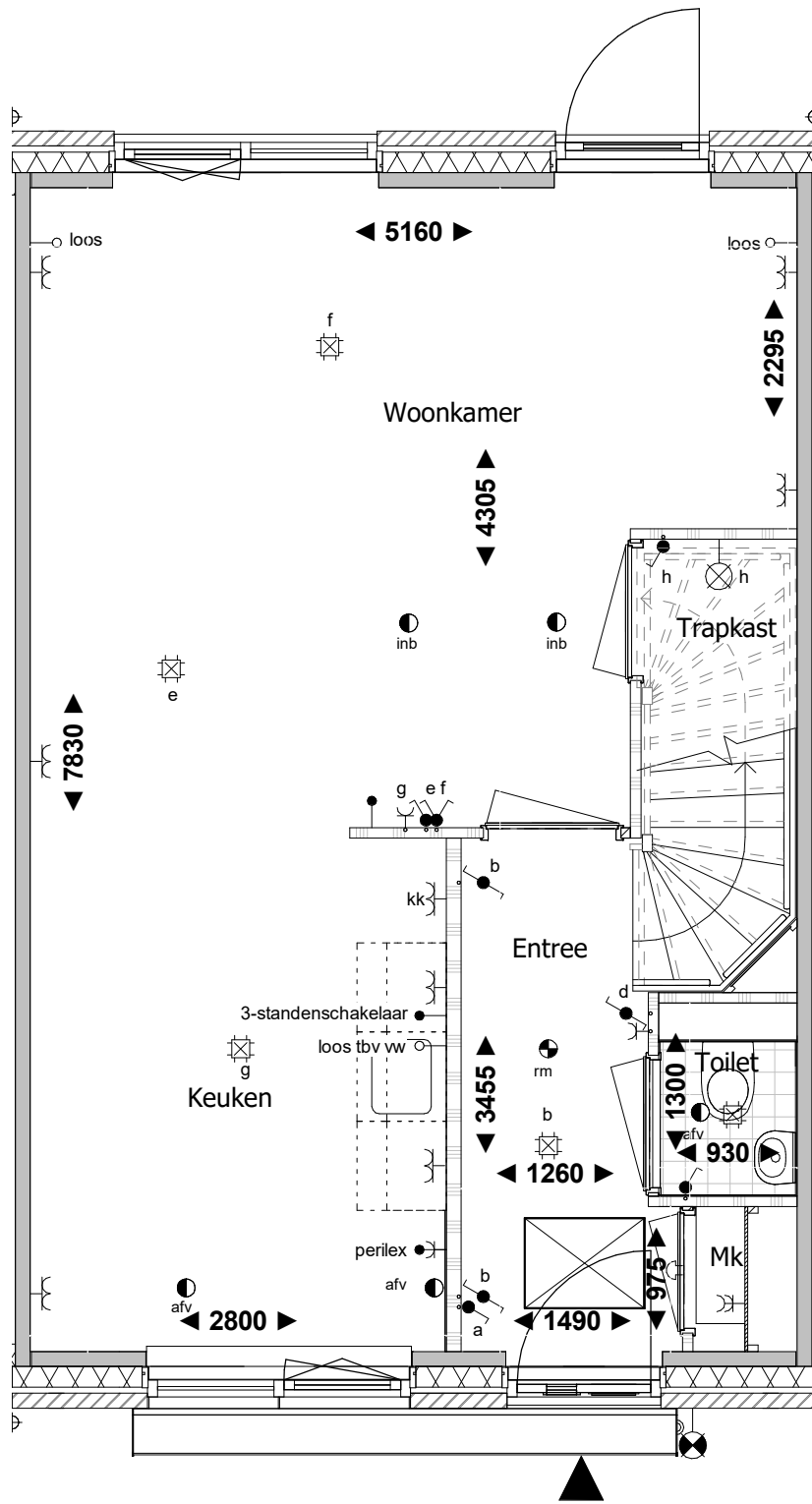

Begane grond

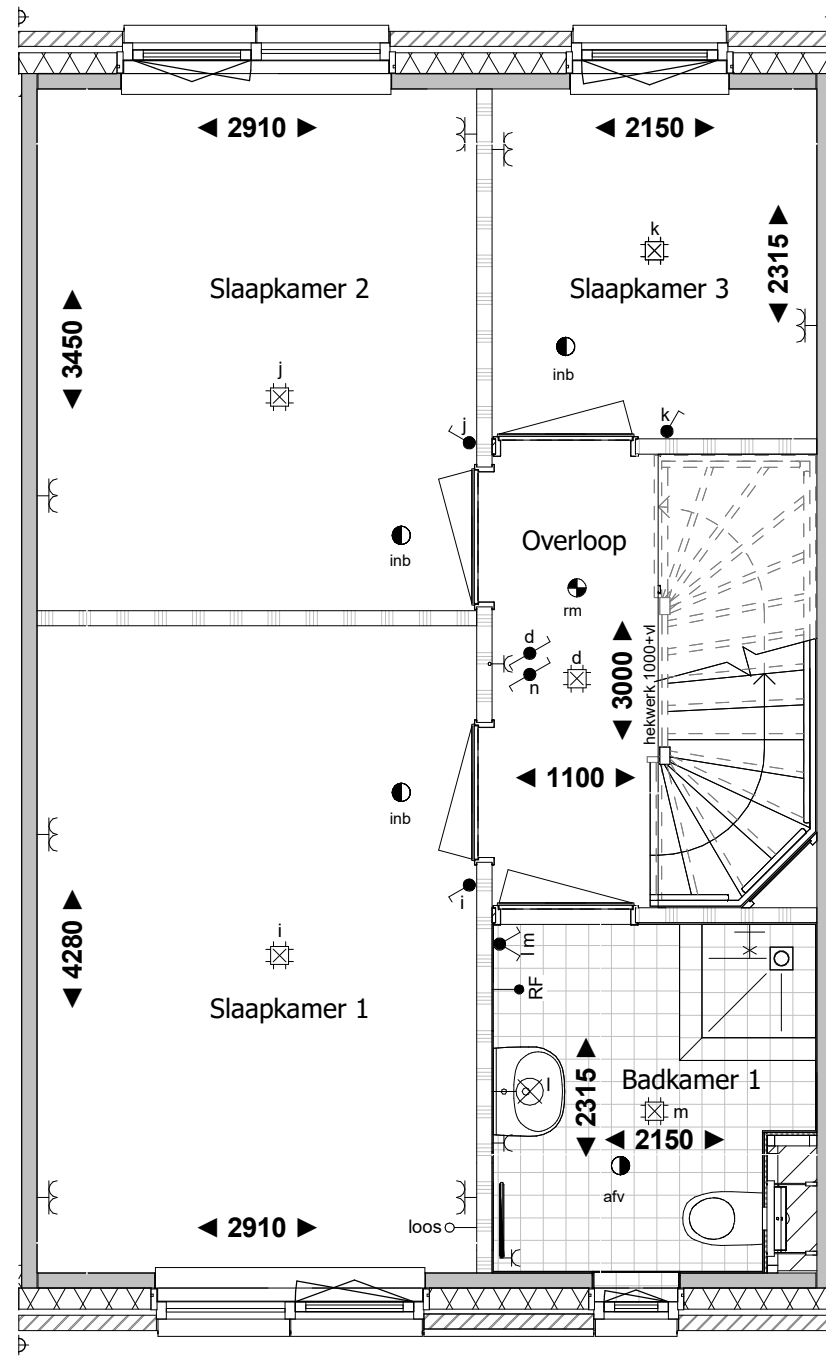

1e verdieping

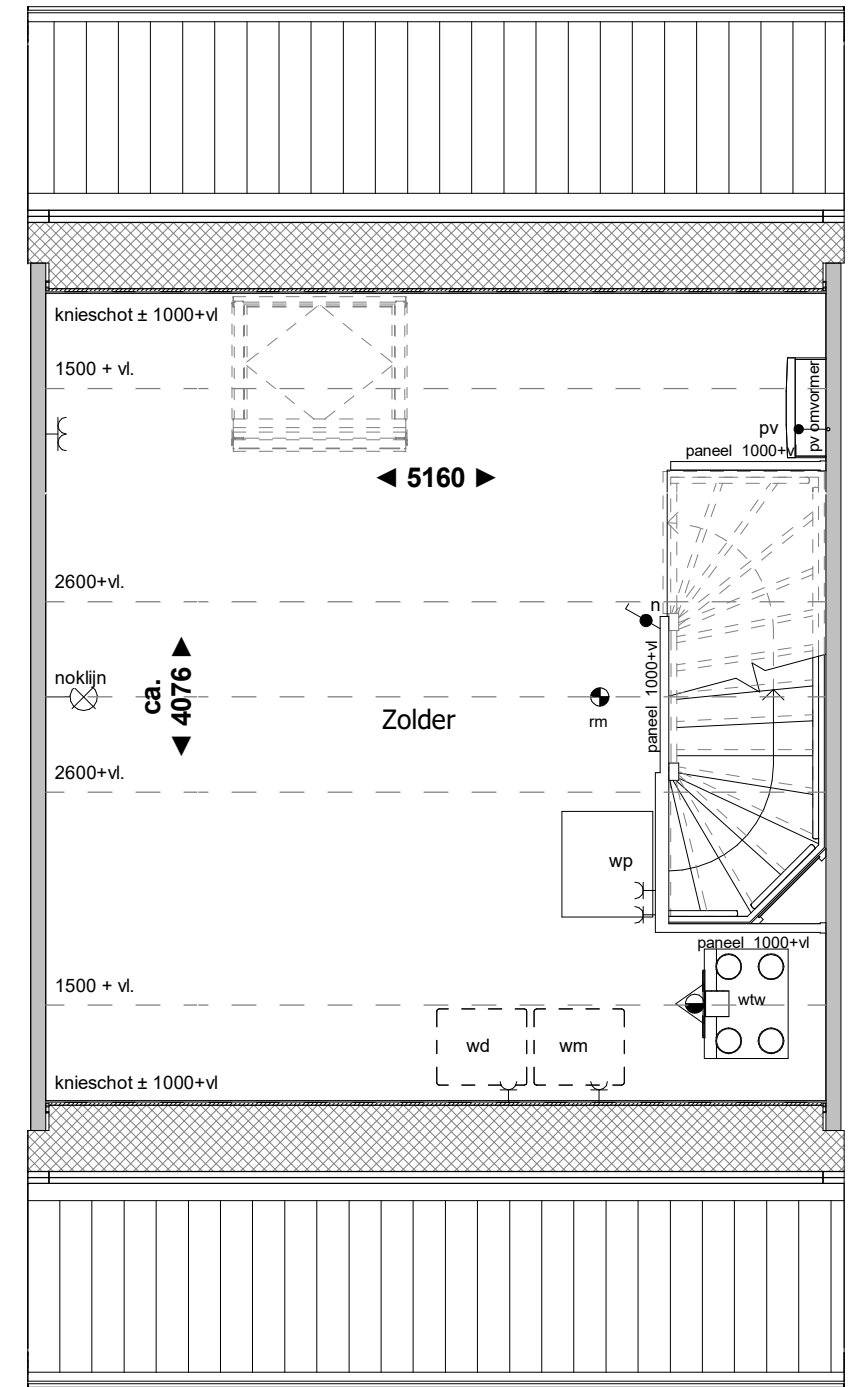

2e verdieping

RENVOOI:

- | | | | | | |
|----------------------------------|---------------------------------------|------------------------------------|--|----------------------|--------------------------------------|
| ● schakelaar enkelpolig | ● trekschakelaar | ⌋ wandcontactdoos enkel geaard | RH● RH sensor | th● thermostaat | ● rookmelder |
| ● lichtsterkte regelaar (dimmer) | ● kruisschakelaar | ⌋ wandcontactdoos enkel waterdicht | RF● RF sensor | w● water aansluiting | ▼ mechanische ventilatie uit de wand |
| ● schakelaar tweepolig | ● plafondlichtpunt | ⌋ wandcontactdoos dubbel geaard | cai● aansluitpunt centrale antenne installatie | ○ loze leiding | ● afv afzuigpunt |
| ● mv driefasenschakelaar | ⊗ wandaansluitpunt verlichting | ⌋ wandcontactdoos dubbel geaard | g● gas aansluiting | ⌋ centraal aardpunt | ● inb inblaaspunt |
| ● serieschakelaar | ⊗ wandaansluitpunt verlichting buiten | ● bedrade leiding | per● bedraad perilex aansluiting | ⌋ bel | |
| ● wisselschakelaar | ○ verlichtingsarmatuur waterdicht | co2● CO2 sensor | tel● telecom aansluiting | ◎ drukknoop bel | |



Voorgevel



Achtergevel

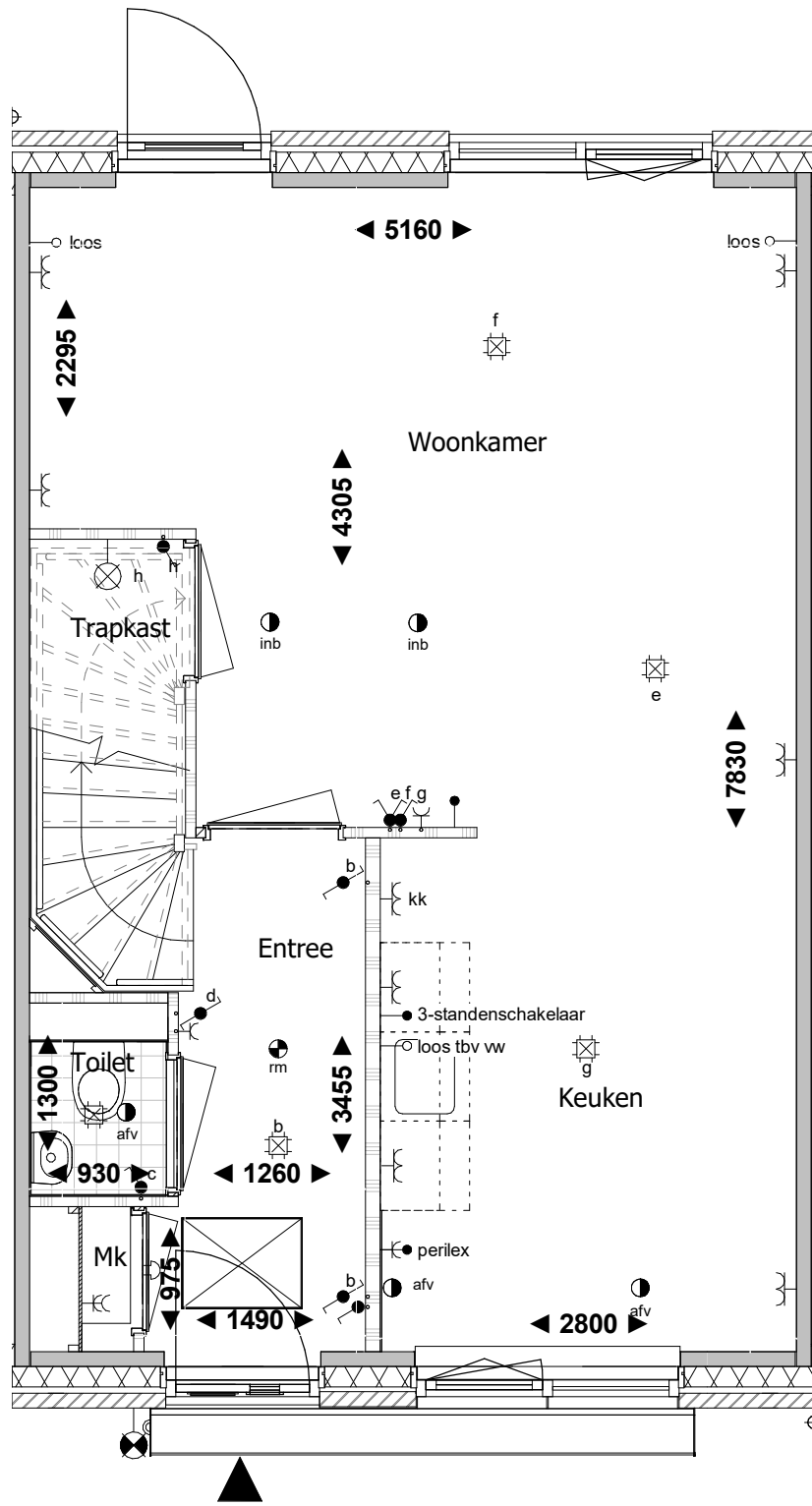

Begane grond

RENVOOI:

- schakelaar enkelpolig
- lichtsterkte regelaar (dimmer)
- schakelaar tweepolig
- mv driefasenschakelaar
- serieschakelaar
- wisselschakelaar

- trekschakelaar
- kruisschakelaar
- plafondlichtpunt
- wandaansluitpunt verlichting
- wandaansluitpunt verlichting buiten
- verlichtingsarmatuur waterdicht

- ⌋ wandcontactdoos enkel geaard
- ⌋ wandcontactdoos enkel waterdicht
- ⌋ wandcontactdoos dubbel geaard
- ⌋ wandcontactdoos dubbel geaard
- bedrade leiding
- co2 ● CO2 sensor

- RH ● RH sensor
- RF ● RF sensor
- cai ● aansluitpunt centrale antenne installatie
- g ● gas aansluiting
- per ● bedraad perilex aansluiting
- tel ● telecom aansluiting

- th ● thermostaat
- w ● water aansluiting
- loze leiding
- ⚡ centraal aardpunt
- 🔔 bel
- ⊙ drukknoop bel
- rookmelder
- ▼ mechanische ventilatie uit de wand
- afv afzuigpunt
- inb inblaaspunt

1e verdieping

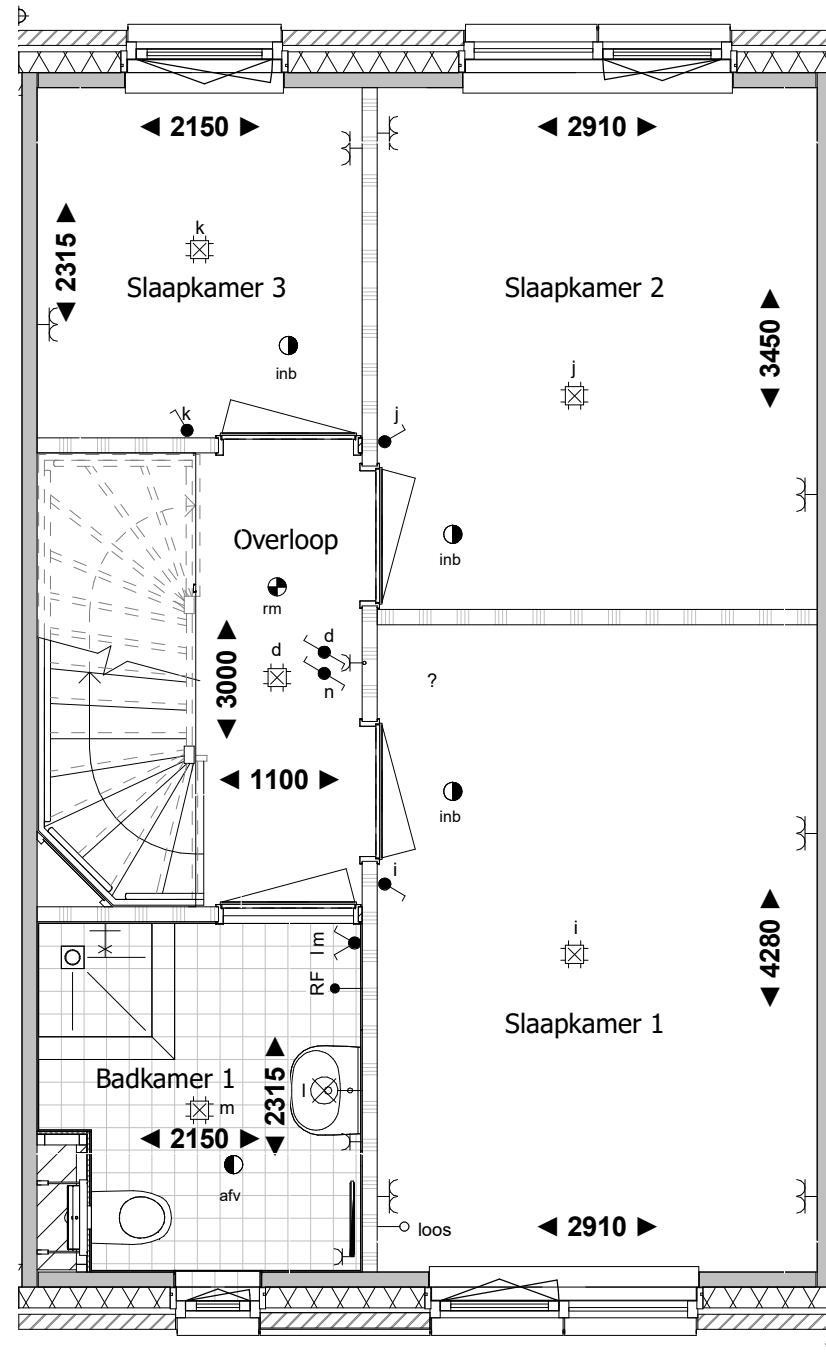

2e verdieping

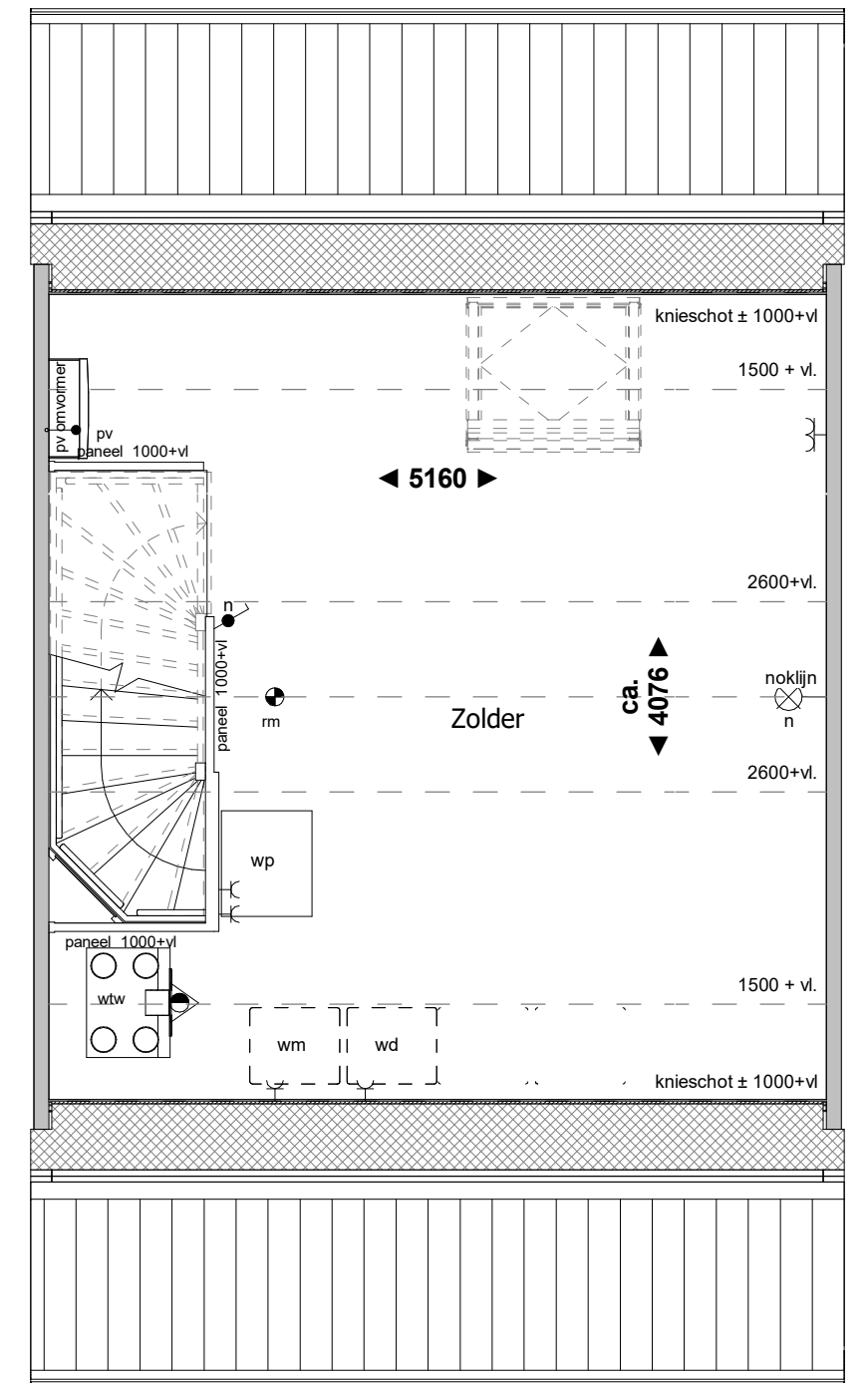

Aan deze tekening kunnen geen rechten worden ontleend



Voorgevel



Achtergevel

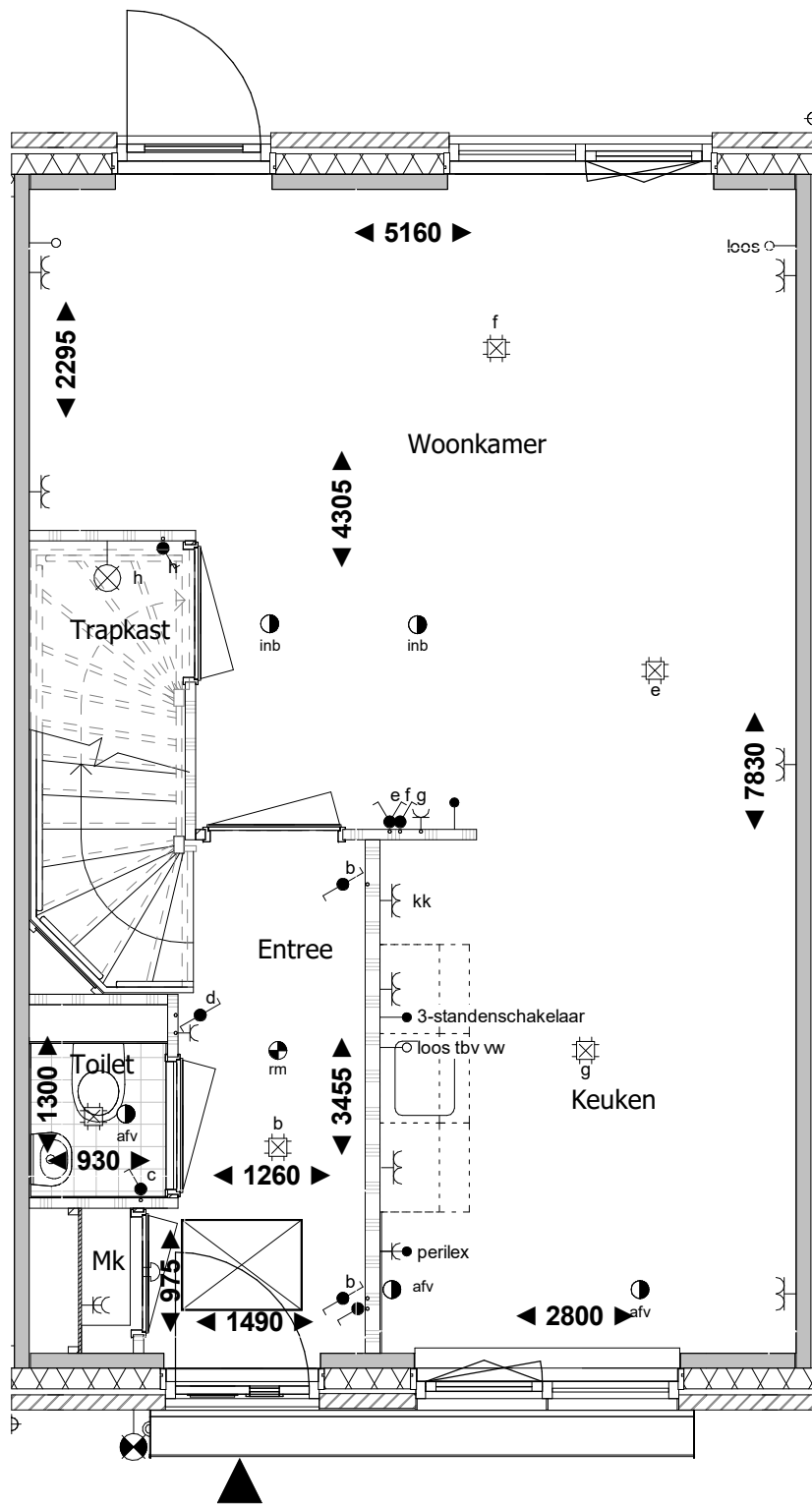

Begane grond

RENOVOOI:

- schakelaar enkelpolig
- lichtsterkte regelaar (dimmer)
- schakelaar tweepolig
- mv driefasenschakelaar
- serieschakelaar
- wisselschakelaar
- trekschakelaar
- kruisschakelaar
- plafondlichtpunt
- wandaansluitpunt verlichting
- wandaansluitpunt verlichting buiten
- verlichtingsarmatuur waterdicht

- ⌋ wandcontactdoos enkel geaard
- ⌋ wandcontactdoos enkel waterdicht
- ⌋ wandcontactdoos dubbel geaard
- ⌋ wandcontactdoos dubbel geaard
- bedrade leiding
- co2 ● CO2 sensor

- RH ● RH sensor
- RF ● RF sensor
- cai ● aansluitpunt centrale antenne installatie
- g ● gas aansluiting
- per ● bedraad perilex aansluiting
- tel ● telecom aansluiting

- th ● thermostaat
- w ● water aansluiting
- loze leiding
- ⌋ centraal aardpunt
- ⌋ bel
- ⊙ drukknoop bel
- rookmelder
- ▼ mechanische ventilatie uit de wand
- afv afzuigpunt
- inb inblaaspunt

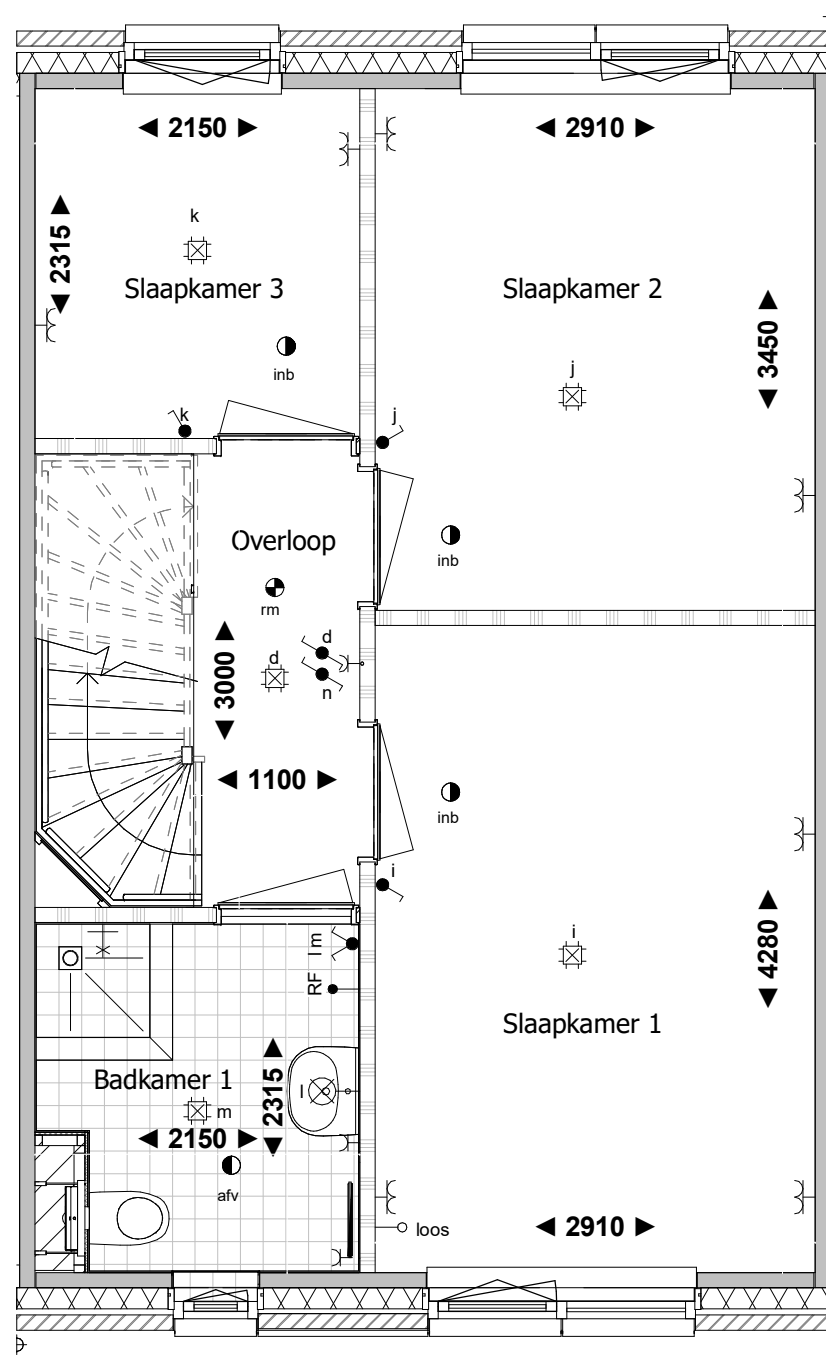

1e verdieping

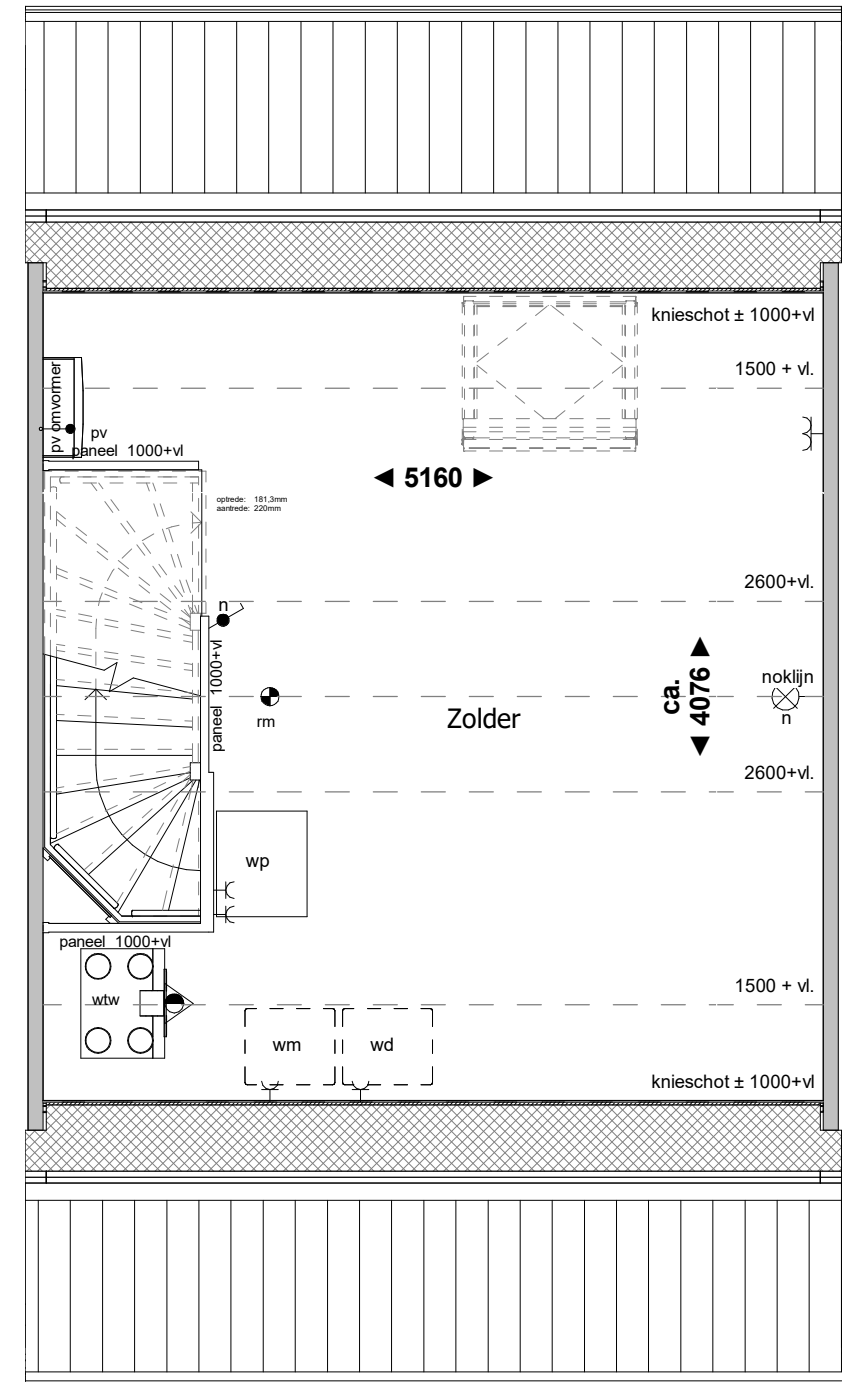

2e verdieping



Voorgevel



Achtergevel

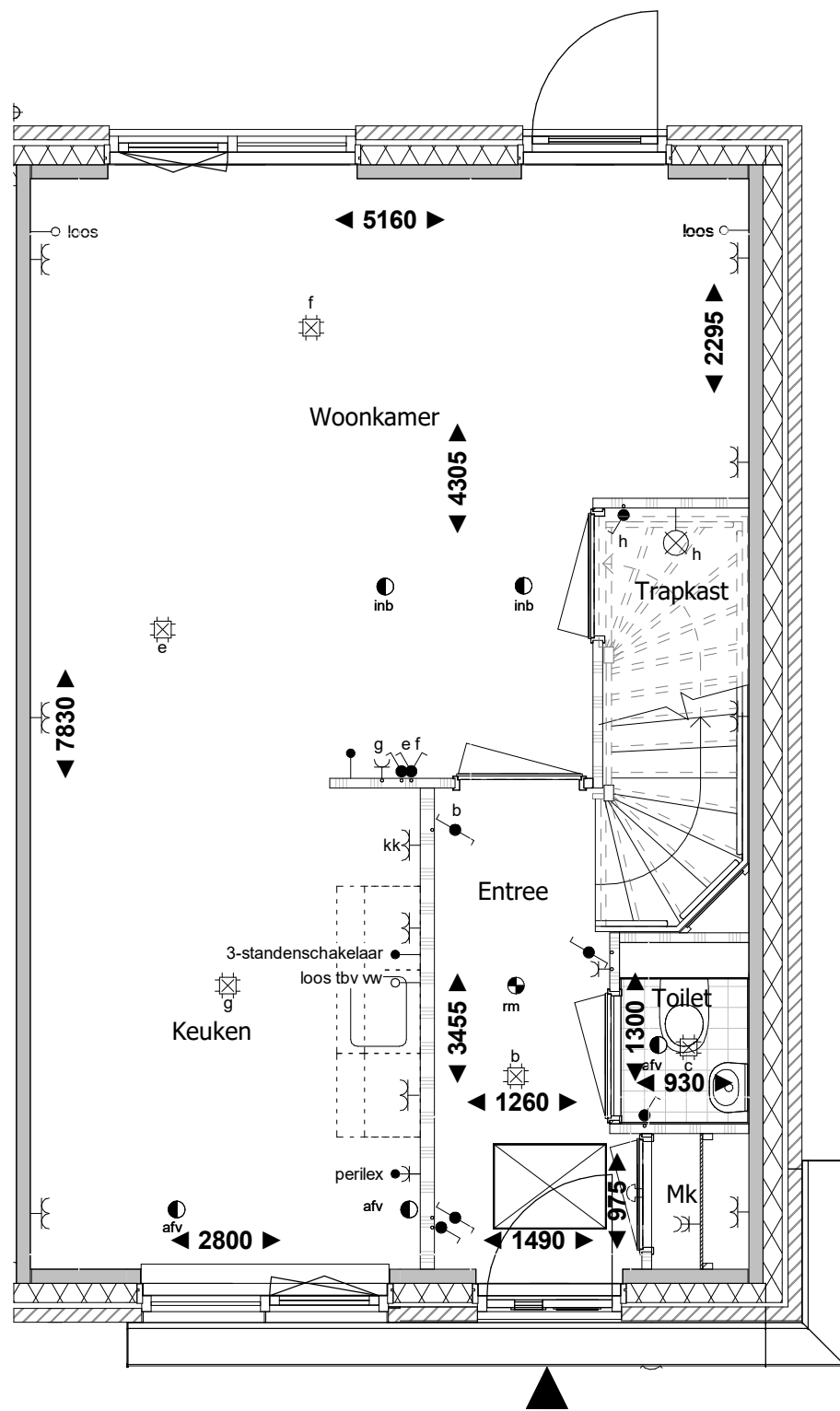

Begane grond

RENVOOI:

- schakelaar enkelpolig
- lichtsterkte regelaar (dimmer)
- schakelaar tweepolig
- mv driefasenschakelaar
- serieschakelaar
- wisselschakelaar
- trekschakelaar
- kruisschakelaar
- plafondlichtpunt
- wandaansluitpunt verlichting
- wandaansluitpunt verlichting buiten
- verlichtingsarmatuur waterdicht

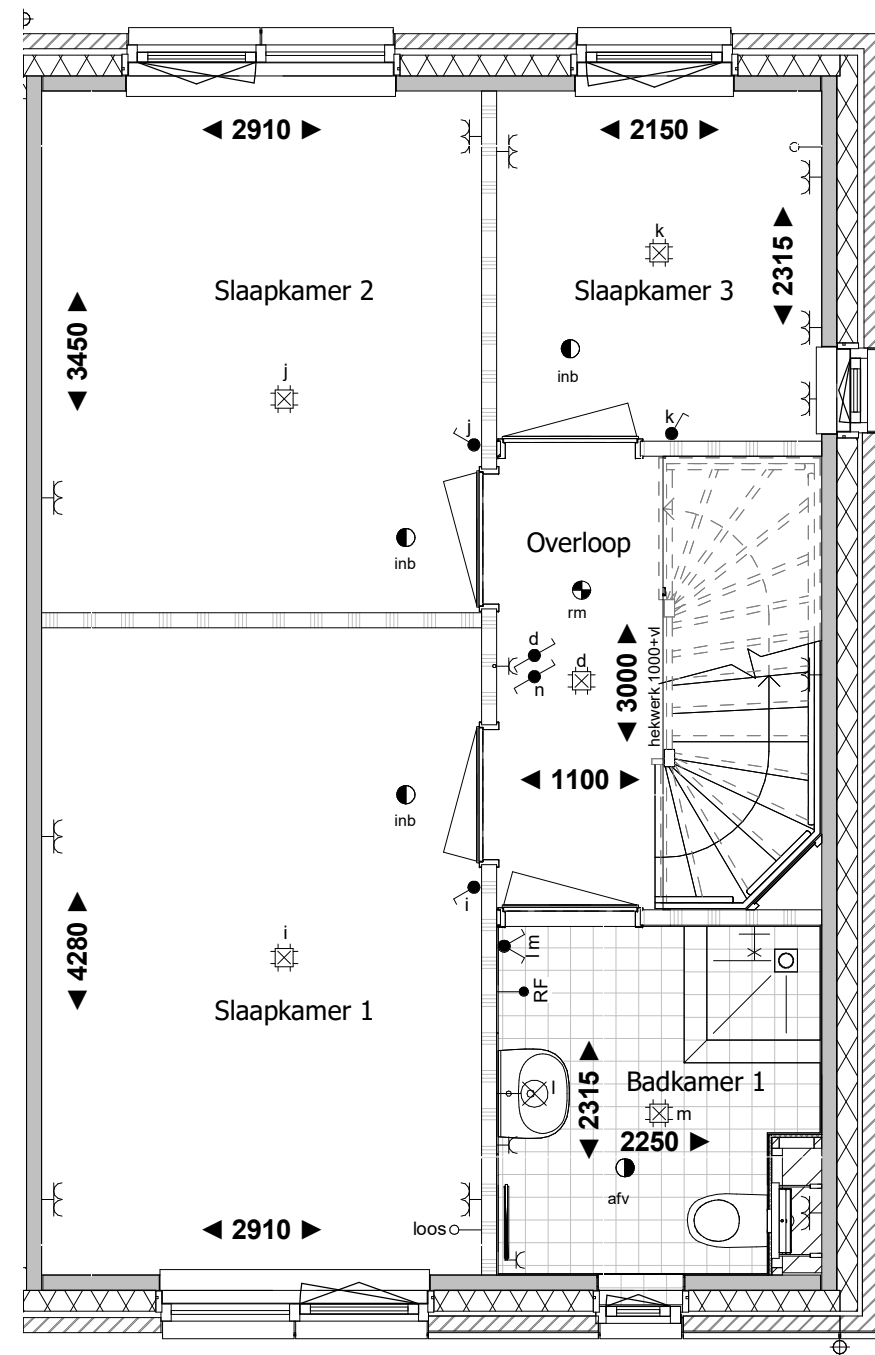

1e verdieping

- ⌋ wandcontactdoos enkel geaard
- ⌋ wandcontactdoos enkel waterdicht
- ⌋ wandcontactdoos dubbel geaard
- ⌋ wandcontactdoos dubbel geaard
- bedrade leiding
- co2 ● CO2 sensor
- RH ● RH sensor
- RF ● RF sensor
- cai ● aansluitpunt centrale antenne installatie
- g ● gas aansluiting
- per ● bedraad perilex aansluiting
- tel ● telecom aansluiting

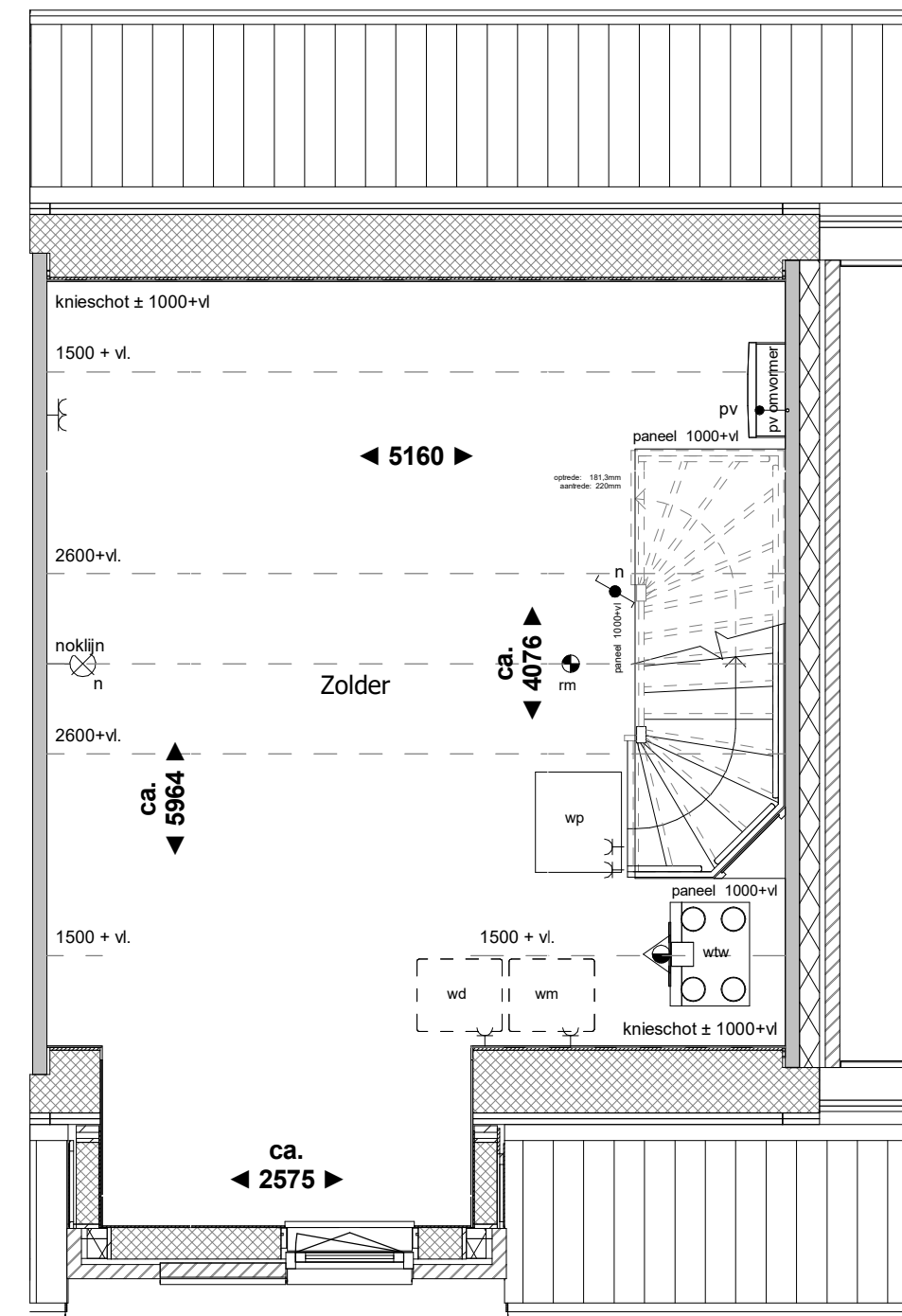

2e verdieping

- th ● thermostaat
- w ● water aansluiting
- loze leiding
- ⌋ centraal aardpunt
- ⌋ bel
- ⊙ drukknop bel
- rookmelder
- ▼ mechanische ventilatie uit de wand
- afv afzuigpunt
- inb inblaaspunt

Aan deze tekening kunnen geen rechten worden ontleend



Voorgevel

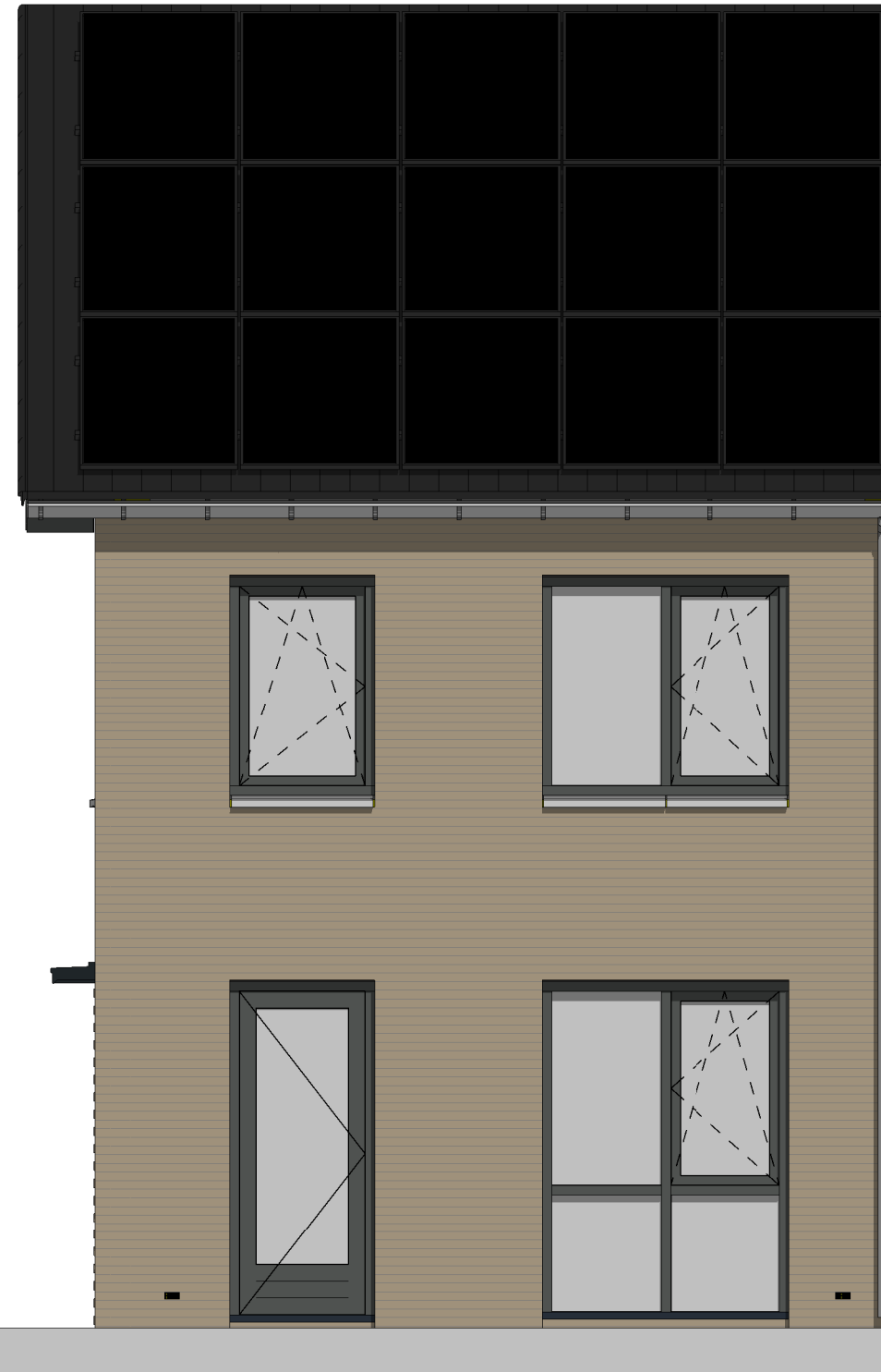

Achtergevel

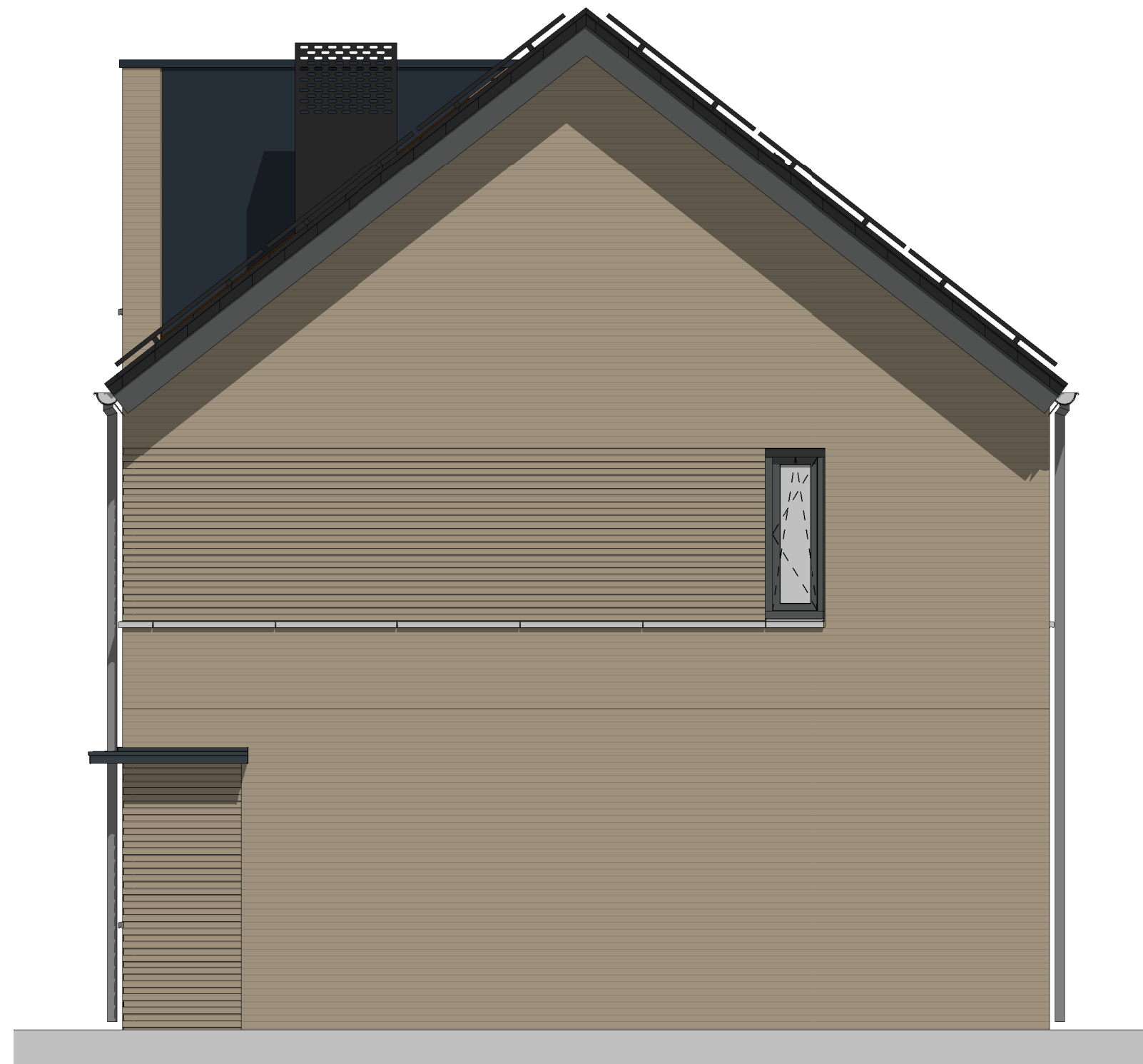

Rechter zijgevel



Voorgevel



Linker zijgevel



Rechter zijgevel



Achtergevel

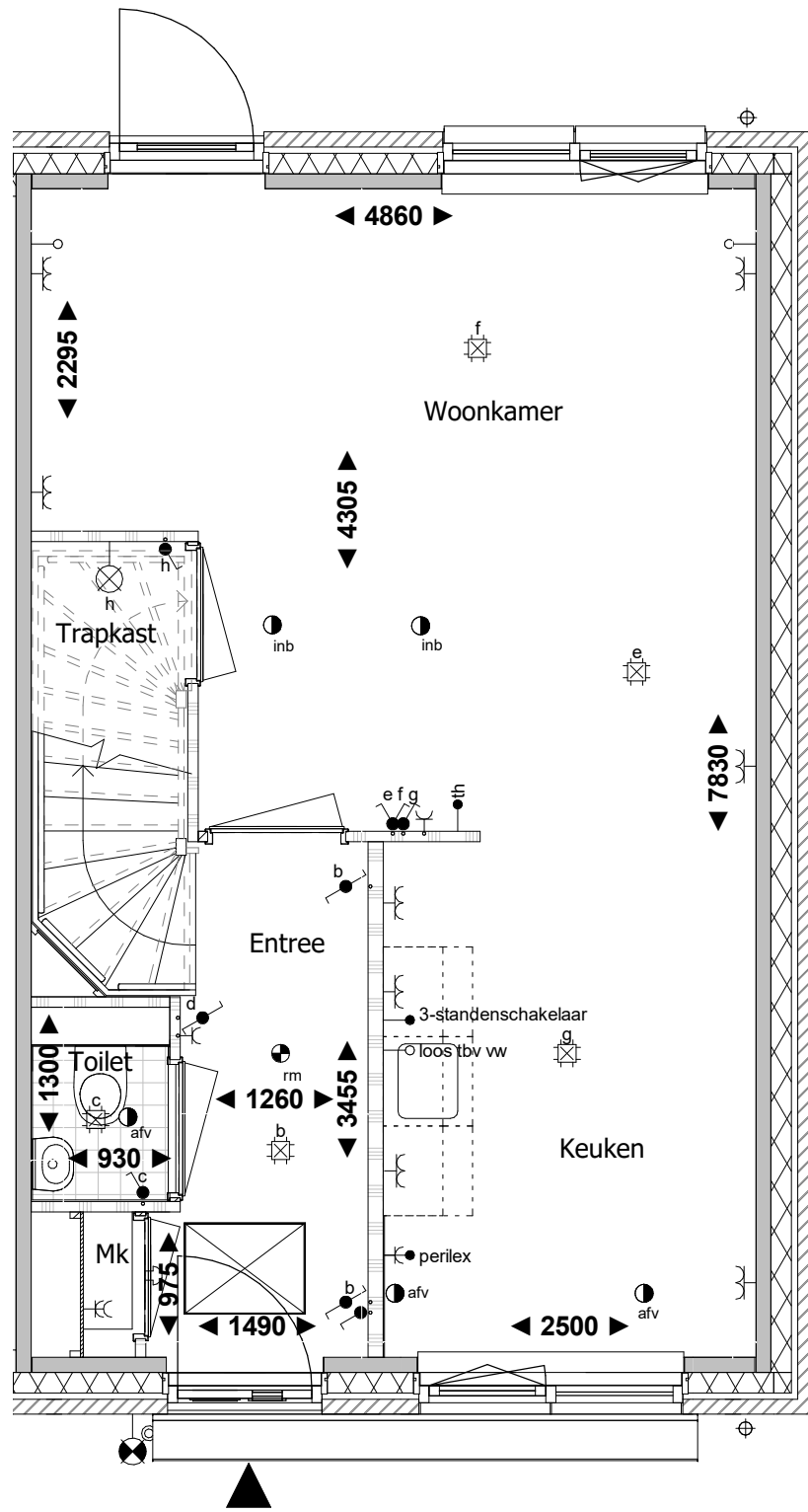

Begane grond

RENVOOI:

- | | | | | | |
|----------------------------------|---------------------------------------|------------------------------------|--|----------------------|--------------------------------------|
| ● schakelaar enkelpolig | ● trekschakelaar | ⌋ wandcontactdoos enkel geaard | RH● RH sensor | th● thermostaat | ● rookmelder |
| ● lichtsterkte regelaar (dimmer) | ● kruisschakelaar | ⌋ wandcontactdoos enkel waterdicht | RF● RF sensor | w● water aansluiting | ▼ mechanische ventilatie uit de wand |
| ● schakelaar tweepolig | ● plafondlichtpunt | ⌋ wandcontactdoos dubbel geaard | cai● aansluitpunt centrale antenne installatie | ○ loze leiding | ● afv afzuigpunt |
| ● mv driefasenschakelaar | ⊗ wandaansluitpunt verlichting | ⌋ wandcontactdoos dubbel geaard | g● gas aansluiting | ⌋ centraal aardpunt | ● inb inblaaspunt |
| ● serieschakelaar | ⊗ wandaansluitpunt verlichting buiten | ● bedrade leiding | per● bedraad perilex aansluiting | ⌋ bel | |
| ● wisselschakelaar | ○ verlichtingsarmatuur waterdicht | co2● CO2 sensor | tel● telecom aansluiting | ⊙ drukkноп bel | |

Aan deze tekening kunnen geen rechten worden ontleend

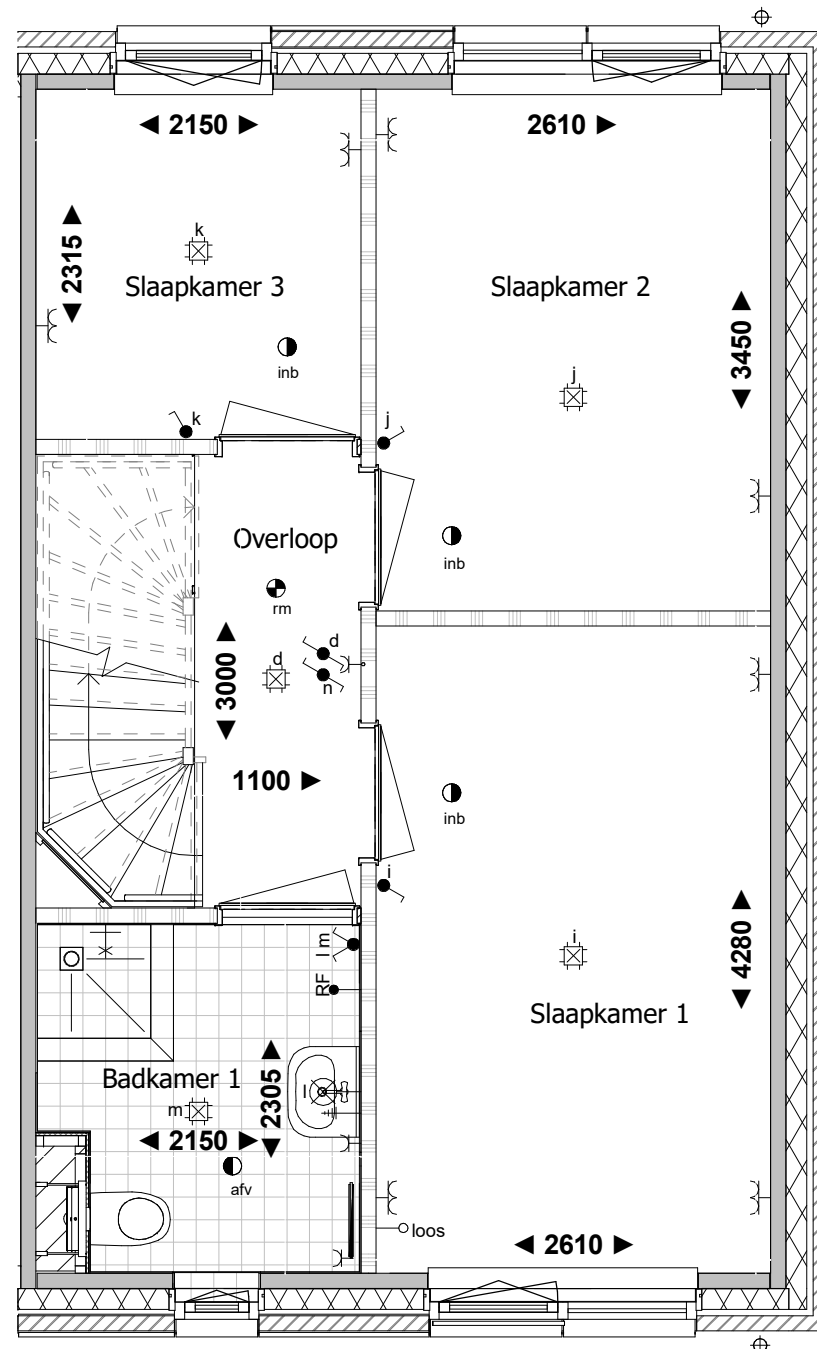

1e verdieping

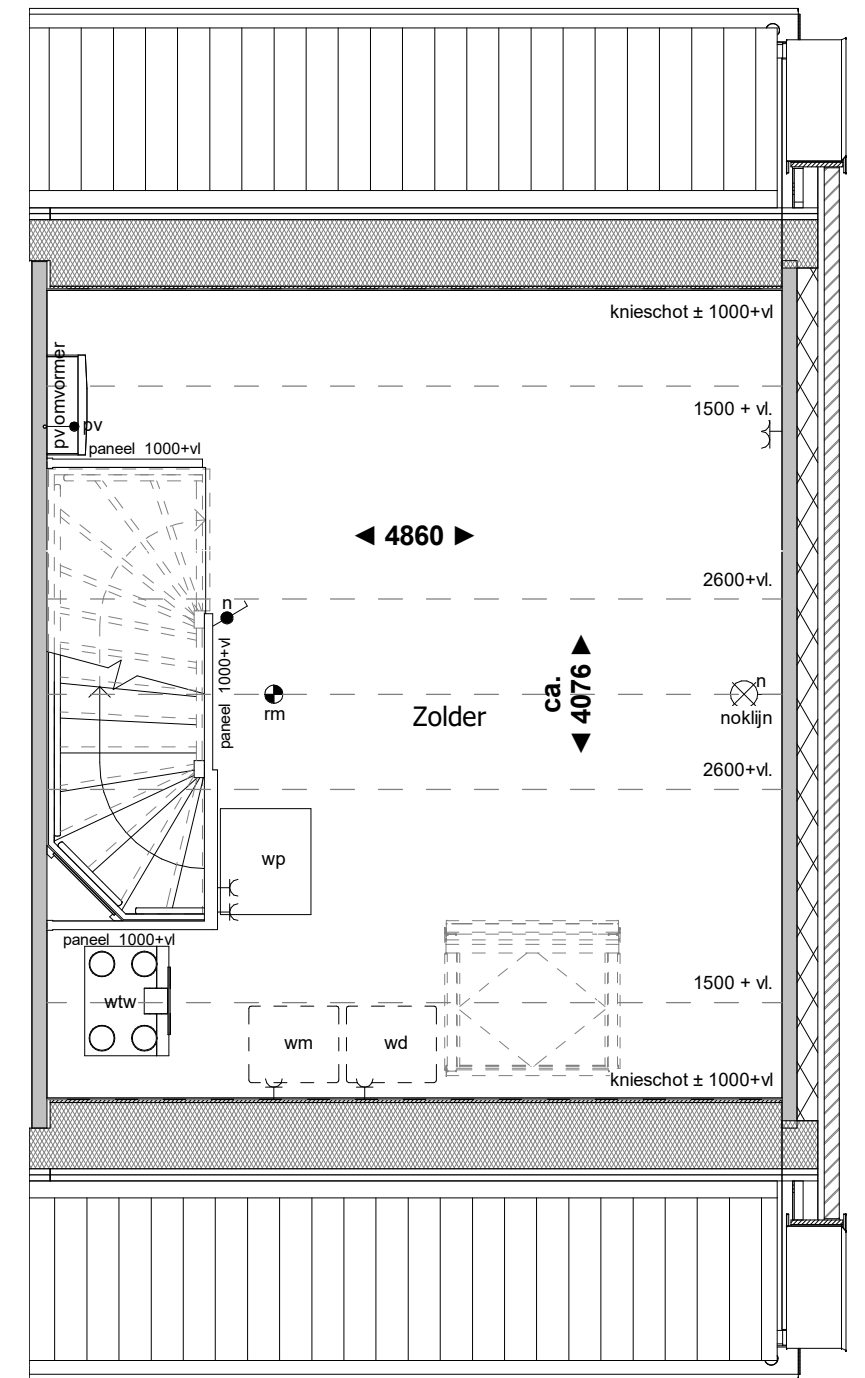

2e verdieping



Voorgevel



Achtergevel

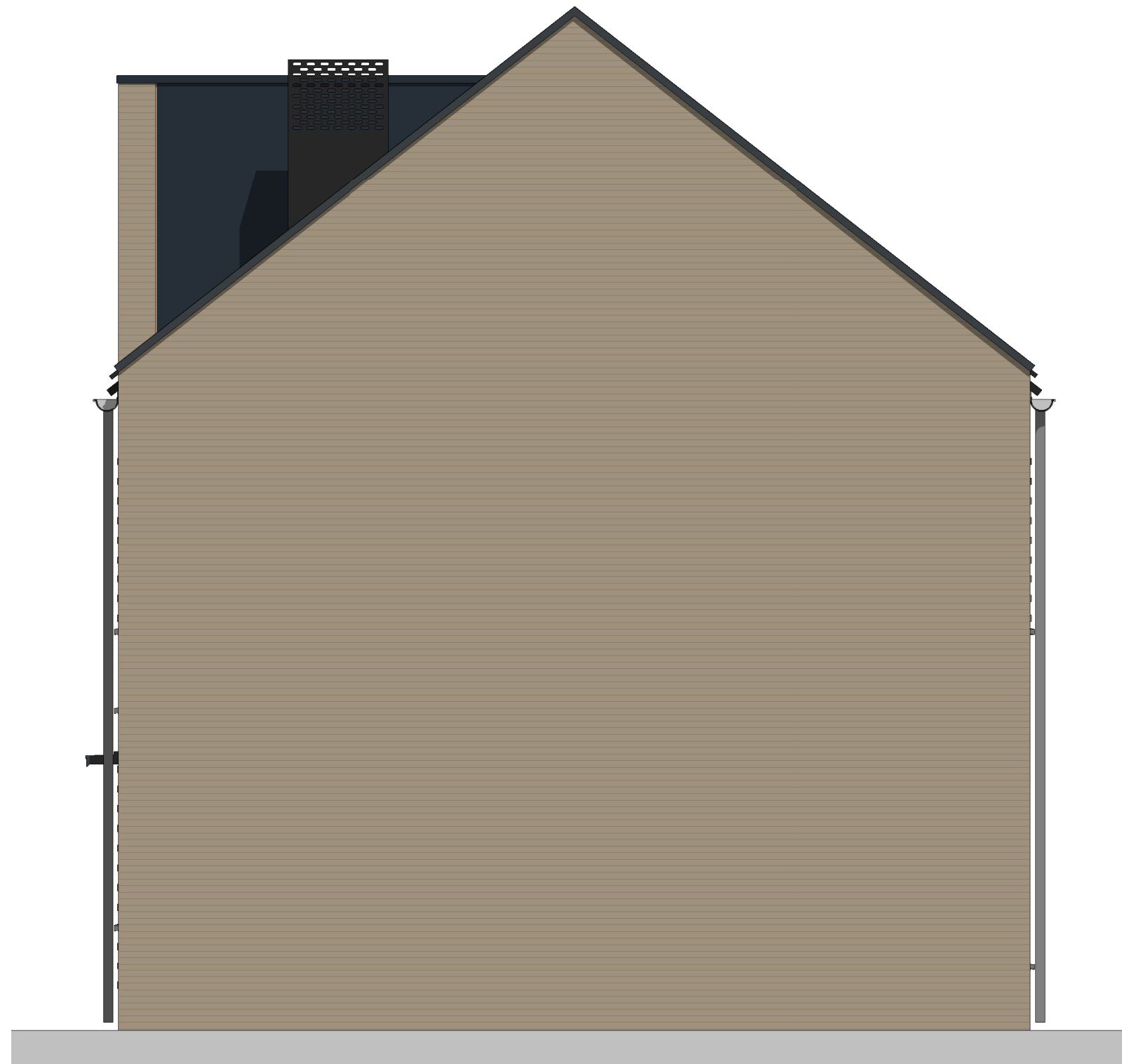

Rechter zijgevel

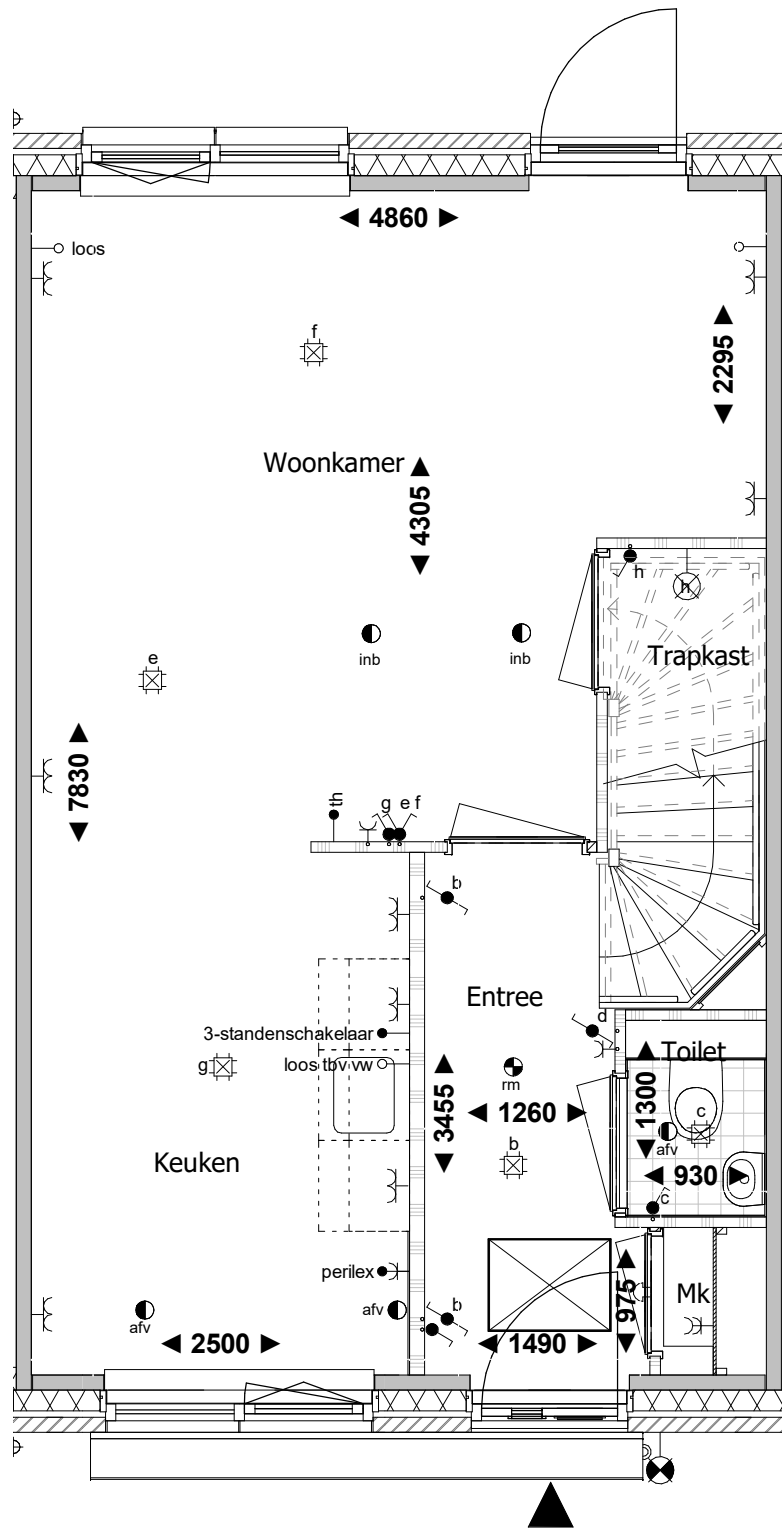

Begane grond

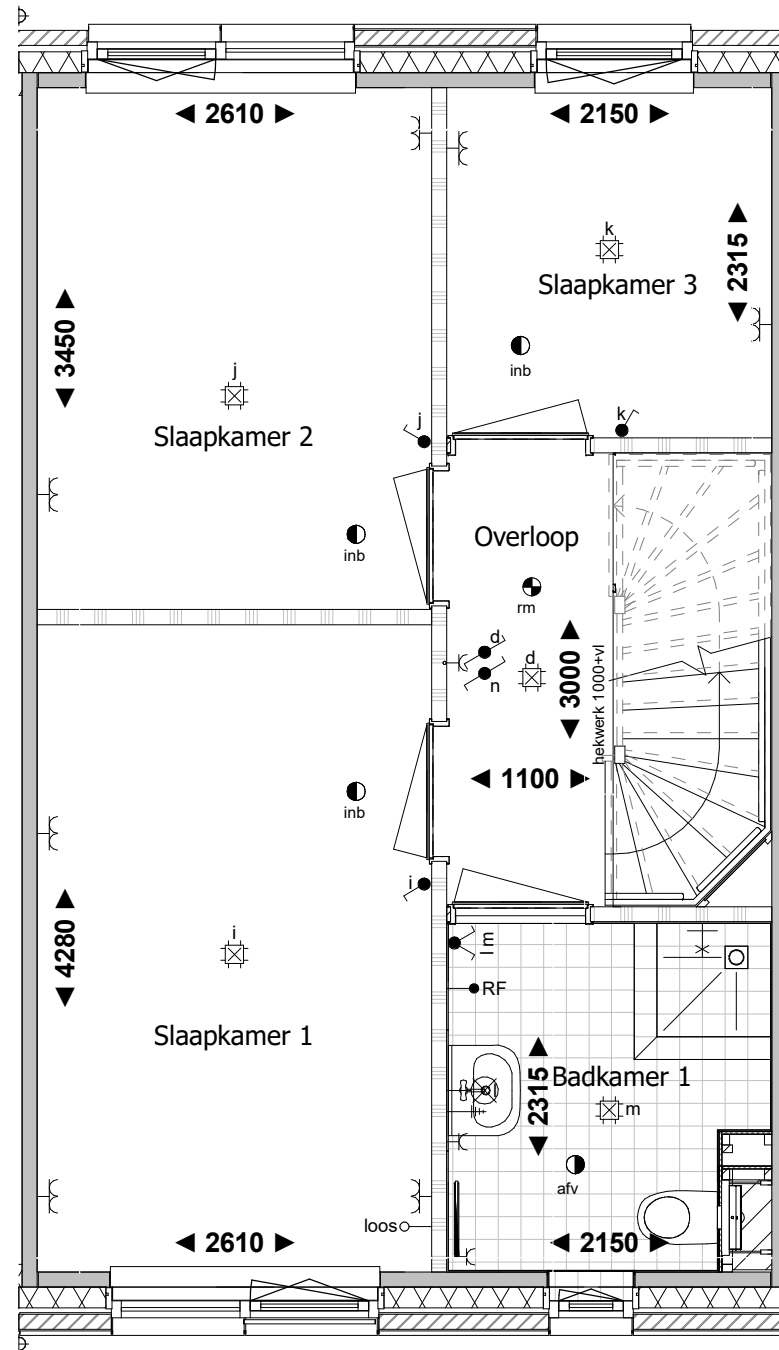

1e verdieping

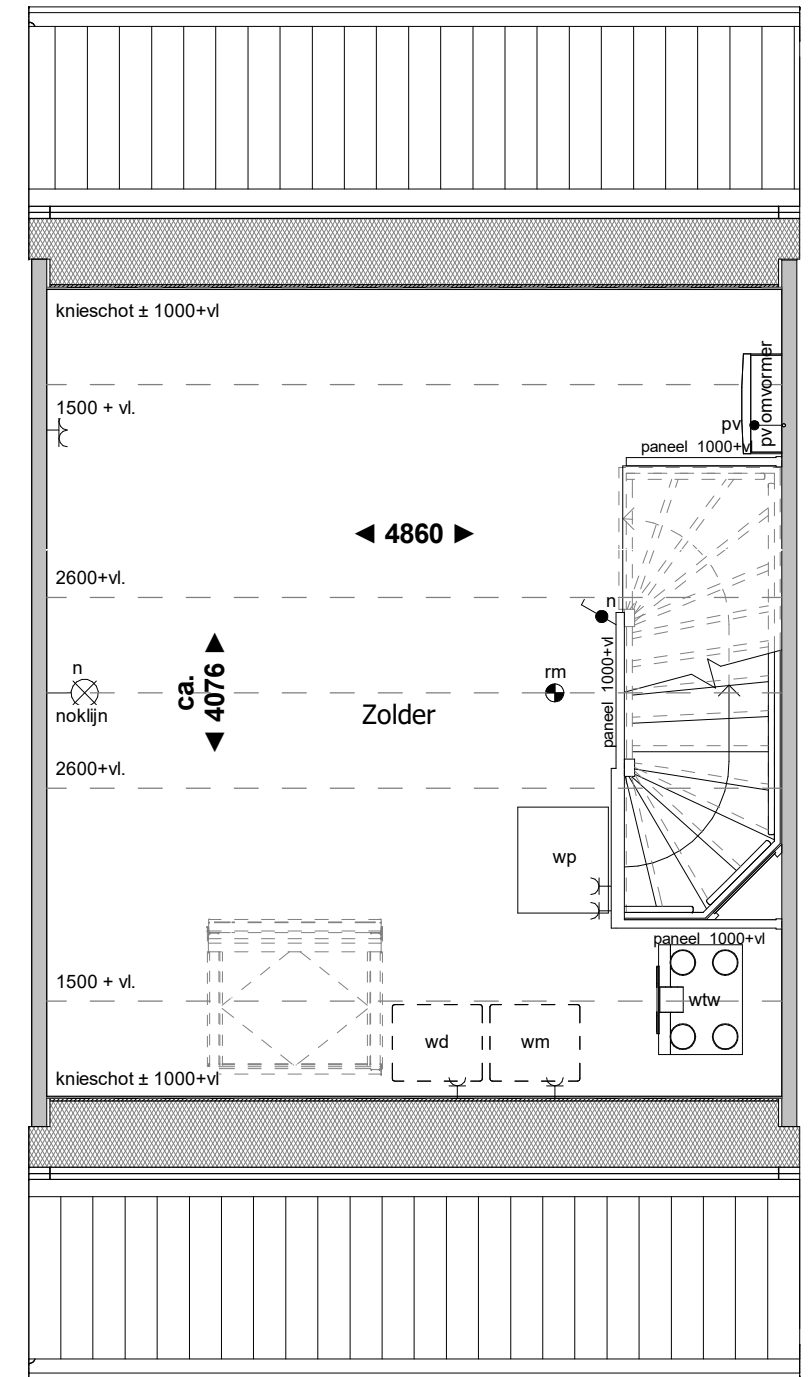

2e verdieping

RENOVOOI:

- | | | | | | |
|----------------------------------|---------------------------------------|------------------------------------|--|----------------------|--------------------------------------|
| ● schakelaar enkelpolig | ● trekschakelaar | ⌋ wandcontactdoos enkel geaard | RH● RH sensor | th● thermostaat | ● rookmelder |
| ● lichtsterkte regelaar (dimmer) | ● kruisschakelaar | ⌋ wandcontactdoos enkel waterdicht | RF● RF sensor | w● water aansluiting | ▼ mechanische ventilatie uit de wand |
| ● schakelaar tweepolig | ● plafondlichtpunt | ⌋ wandcontactdoos dubbel geaard | cai● aansluitpunt centrale antenne installatie | ○ loze leiding | ● afv afzuigpunt |
| ● mv driefasenschakelaar | ⊗ wandaansluitpunt verlichting | ⌋ wandcontactdoos dubbel geaard | g● gas aansluiting | ⌋ centraal aardpunt | ● inb inblaaspunt |
| ● serieschakelaar | ⊗ wandaansluitpunt verlichting buiten | ● bedrade leiding | per● bedraad perilex aansluiting | ⌋ bel | |
| ● wisselschakelaar | ○ verlichtingsarmatuur waterdicht | co2● CO2 sensor | tel● telecom aansluiting | ⊙ drukknoop bel | |

Aan deze tekening kunnen geen rechten worden ontleend



Voorgevel



Achtergevel

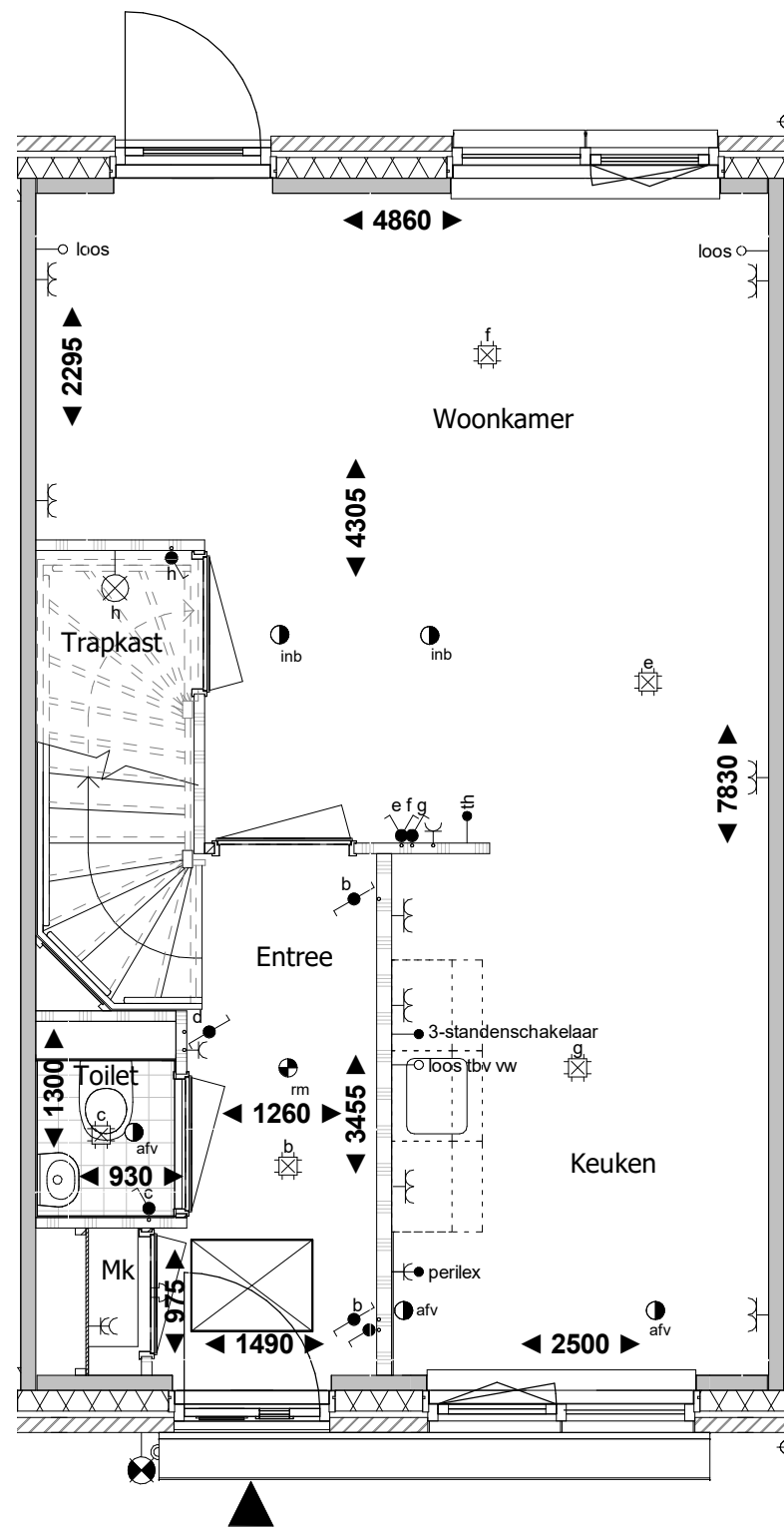

Begane grond

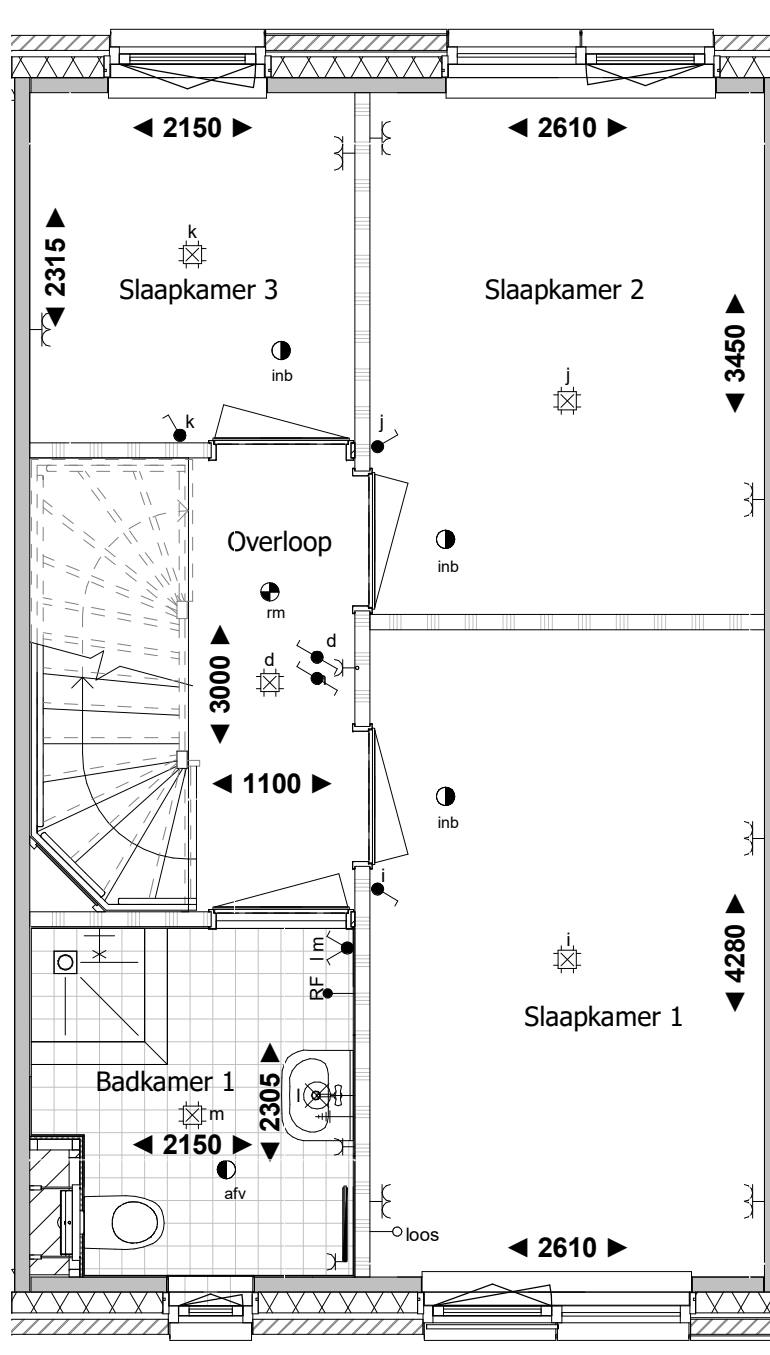

1e verdieping

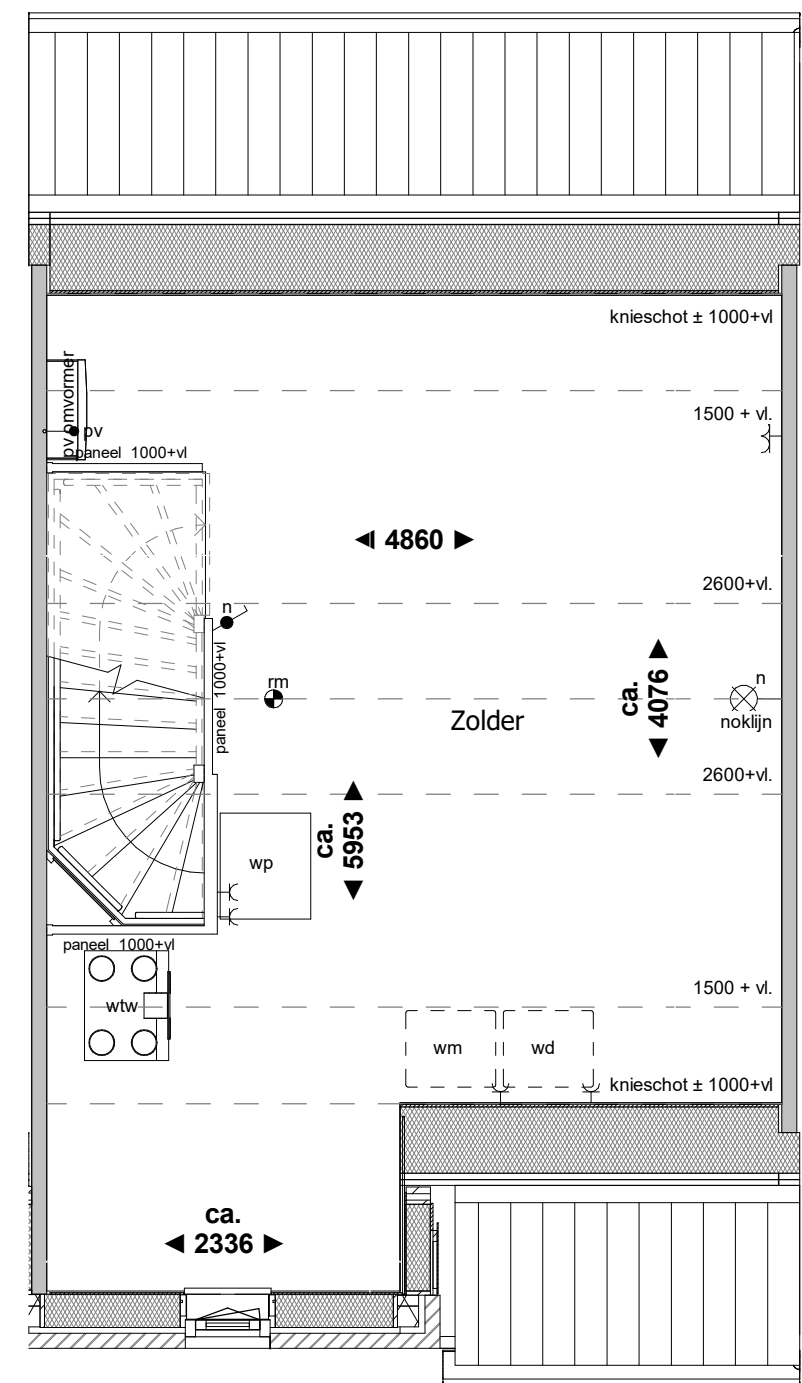

2e verdieping

RENVOOI:

- | | | | | | |
|----------------------------------|---------------------------------------|------------------------------------|--|----------------------|--------------------------------------|
| ● schakelaar enkelpolig | ● trekschakelaar | ⌋ wandcontactdoos enkel geaard | RH● RH sensor | th● thermostaat | ● rookmelder |
| ● lichtsterkte regelaar (dimmer) | ● kruisschakelaar | ⌋ wandcontactdoos enkel waterdicht | RF● RF sensor | w● water aansluiting | ▼ mechanische ventilatie uit de wand |
| ● schakelaar tweepolig | ● plafondlichtpunt | ⌋ wandcontactdoos dubbel geaard | cai● aansluitpunt centrale antenne installatie | ○ loze leiding | ● afv afzuigpunt |
| ● mv driefasenschakelaar | ⊗ wandaansluitpunt verlichting | ⌋ wandcontactdoos dubbel geaard | g● gas aansluiting | ⌋ centraal aardpunt | ● inb inblaaspunt |
| ● serieschakelaar | ⊗ wandaansluitpunt verlichting buiten | ● bedrade leiding | per● bedraad perilex aansluiting | ⌋ bel | |
| ● wisselschakelaar | ○ verlichtingsarmatuur waterdicht | co2● CO2 sensor | tel● telecom aansluiting | ⊙ drukknoop bel | |

Aan deze tekening kunnen geen rechten worden ontleend



Voorgevel



Achtergevel

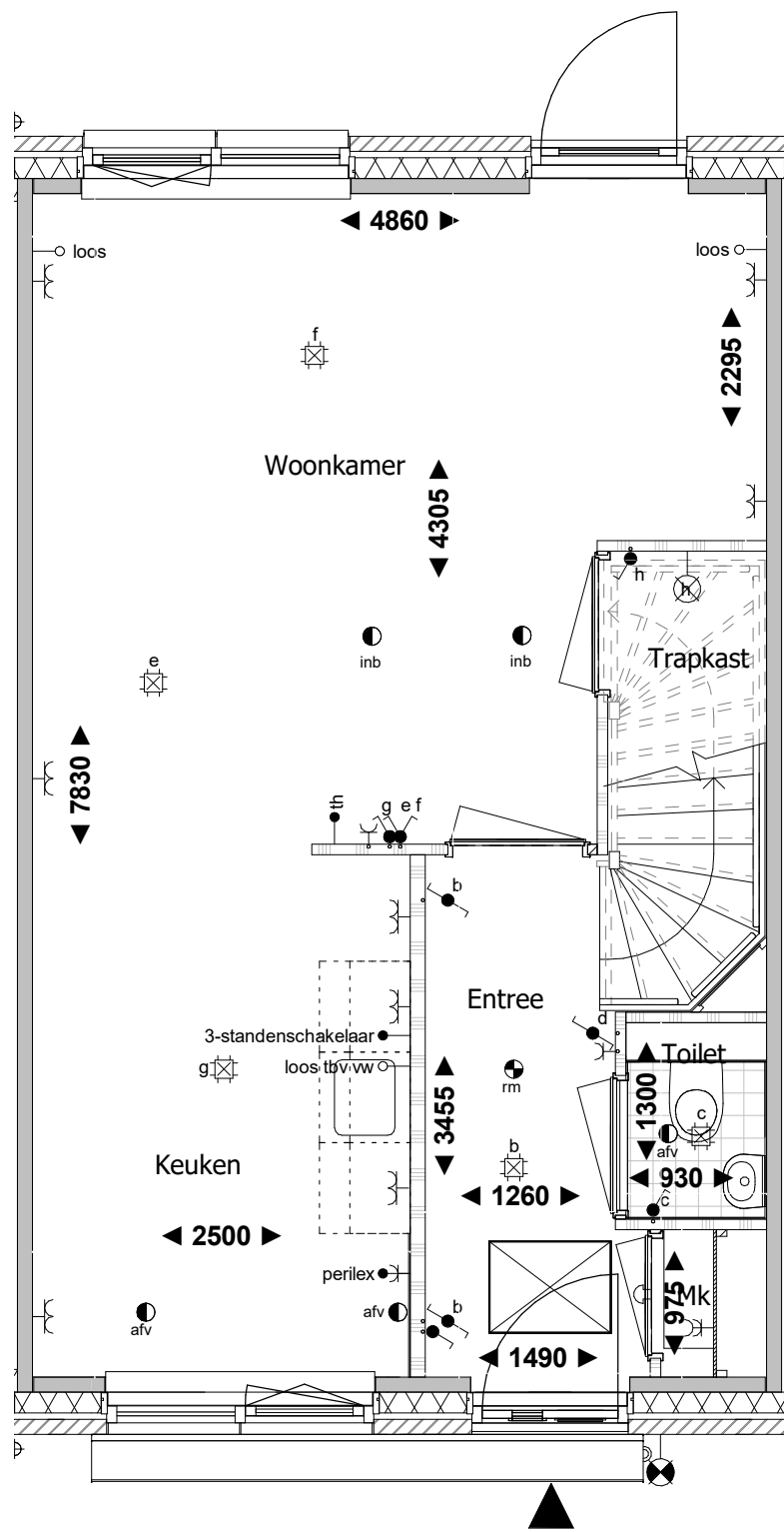

Begane grond

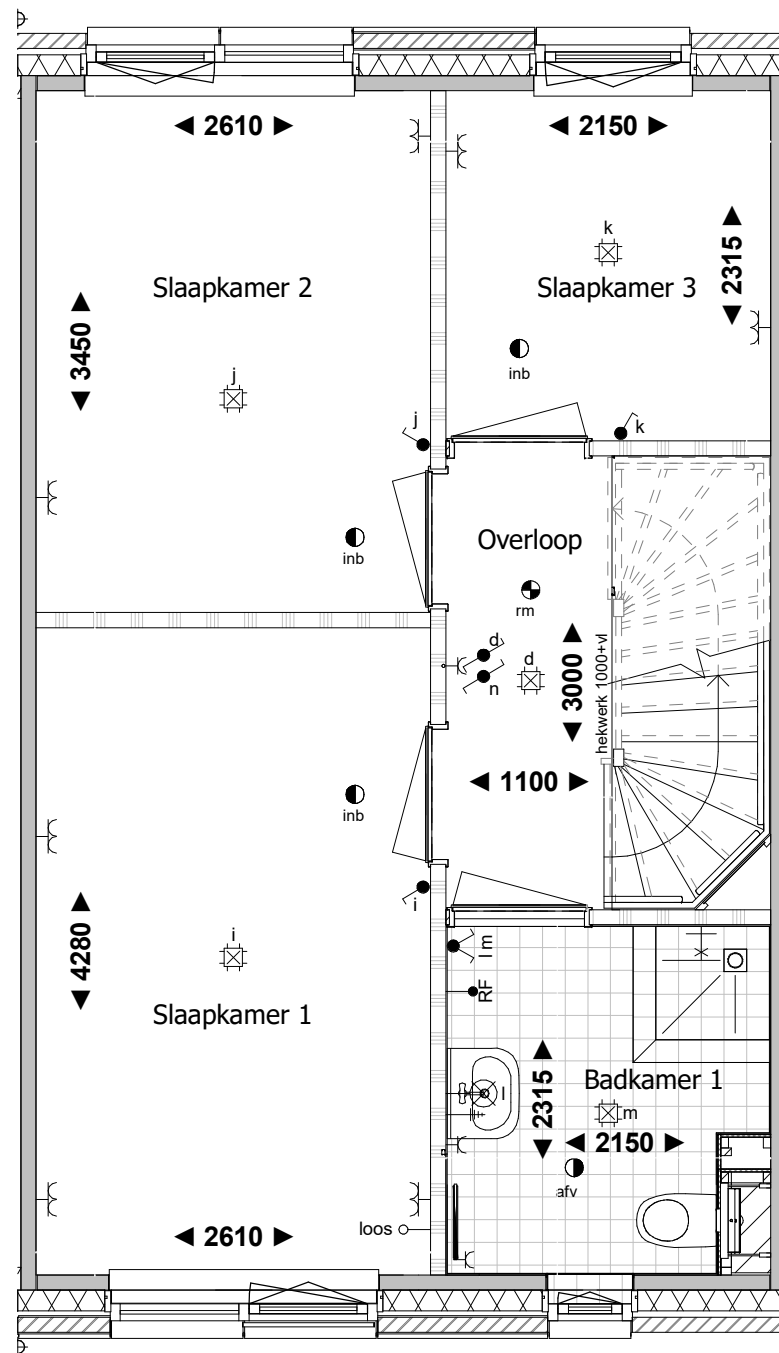

1e verdieping

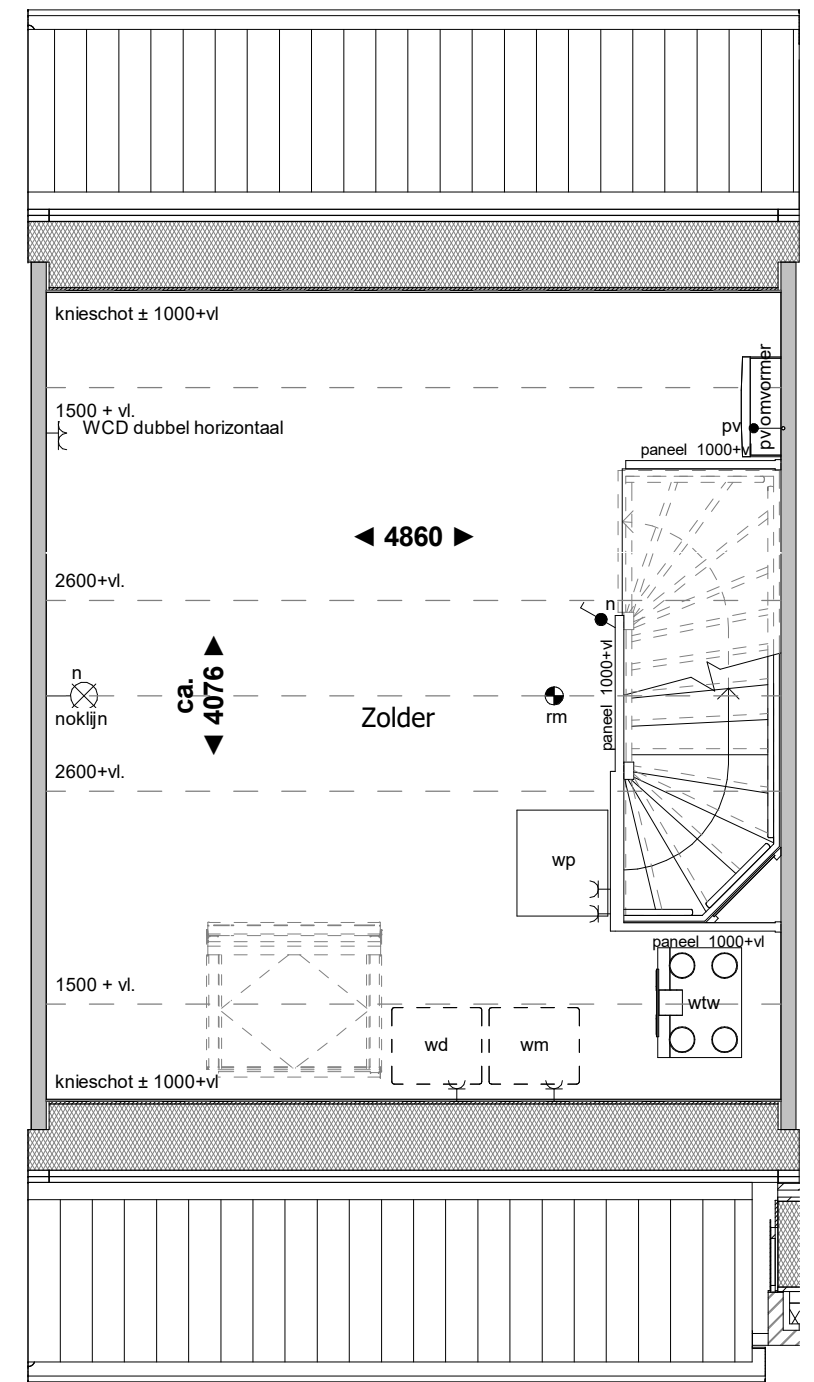

2e verdieping

RENVOOI:

- | | | | | | |
|----------------------------------|---------------------------------------|------------------------------------|--|----------------------|--------------------------------------|
| ● schakelaar enkelpolig | ● trekschakelaar | ⌋ wandcontactdoos enkel geaard | RH● RH sensor | th● thermostaat | ● rookmelder |
| ● lichtsterkte regelaar (dimmer) | ● kruisschakelaar | ⌋ wandcontactdoos enkel waterdicht | RF● RF sensor | w● water aansluiting | ▼ mechanische ventilatie uit de wand |
| ● schakelaar tweepolig | ● plafondlichtpunt | ⌋ wandcontactdoos dubbel geaard | cai● aansluitpunt centrale antenne installatie | ○ loze leiding | ● afv afzuigpunt |
| ● mv driefasenschakelaar | ⊗ wandaansluitpunt verlichting | ⌋ wandcontactdoos dubbel geaard | g● gas aansluiting | ⌋ centraal aardpunt | ● inb inblaaspunt |
| ● serieschakelaar | ⊗ wandaansluitpunt verlichting buiten | ● bedrade leiding | per● bedraad perilex aansluiting | 🔔 bel | |
| ● wisselschakelaar | ○ verlichtingsarmatuur waterdicht | co2● CO2 sensor | tel● telecom aansluiting | ⊙ drukknoop bel | |

Aan deze tekening kunnen geen rechten worden ontleend



Voorgevel



Achtergevel

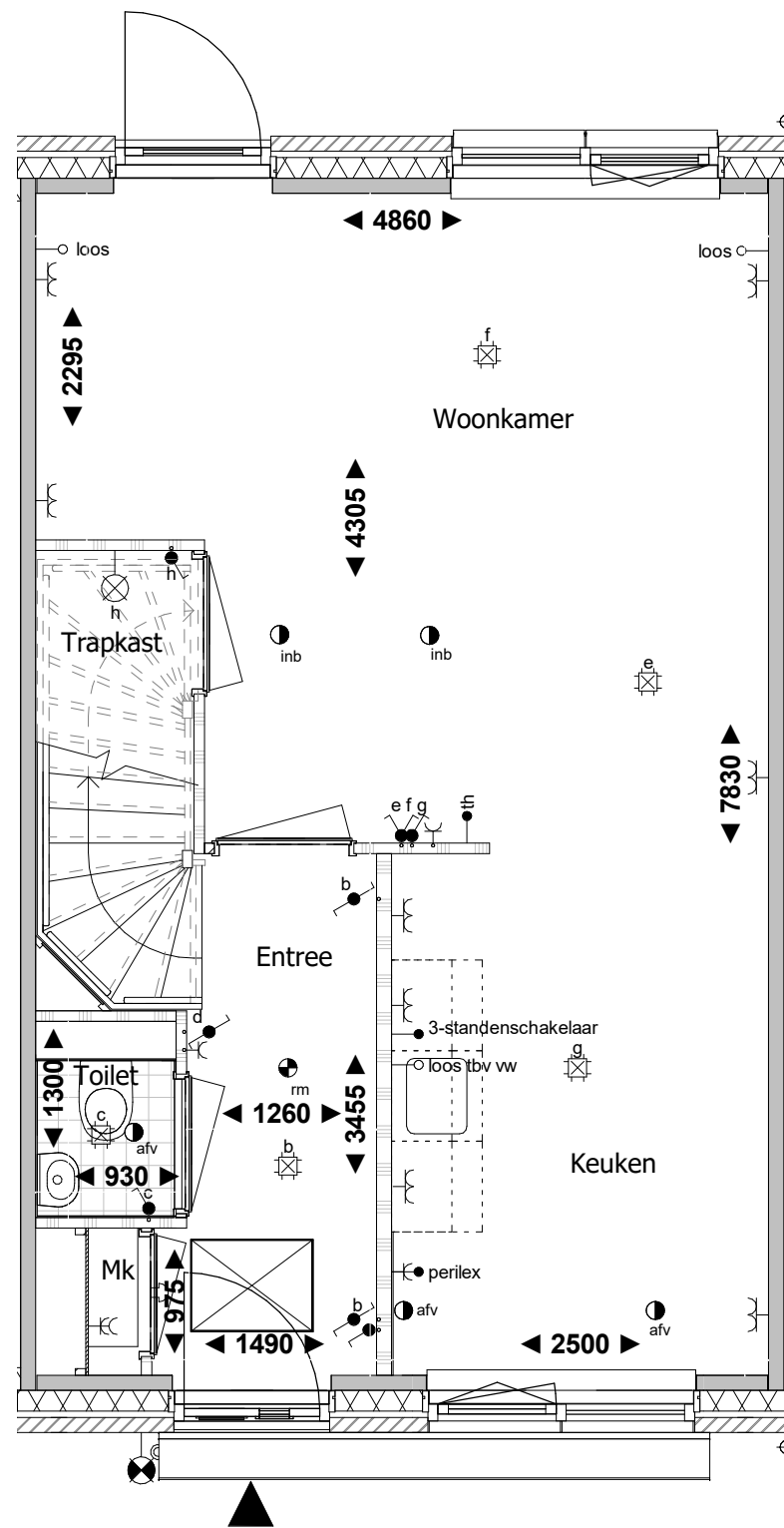

Begane grond

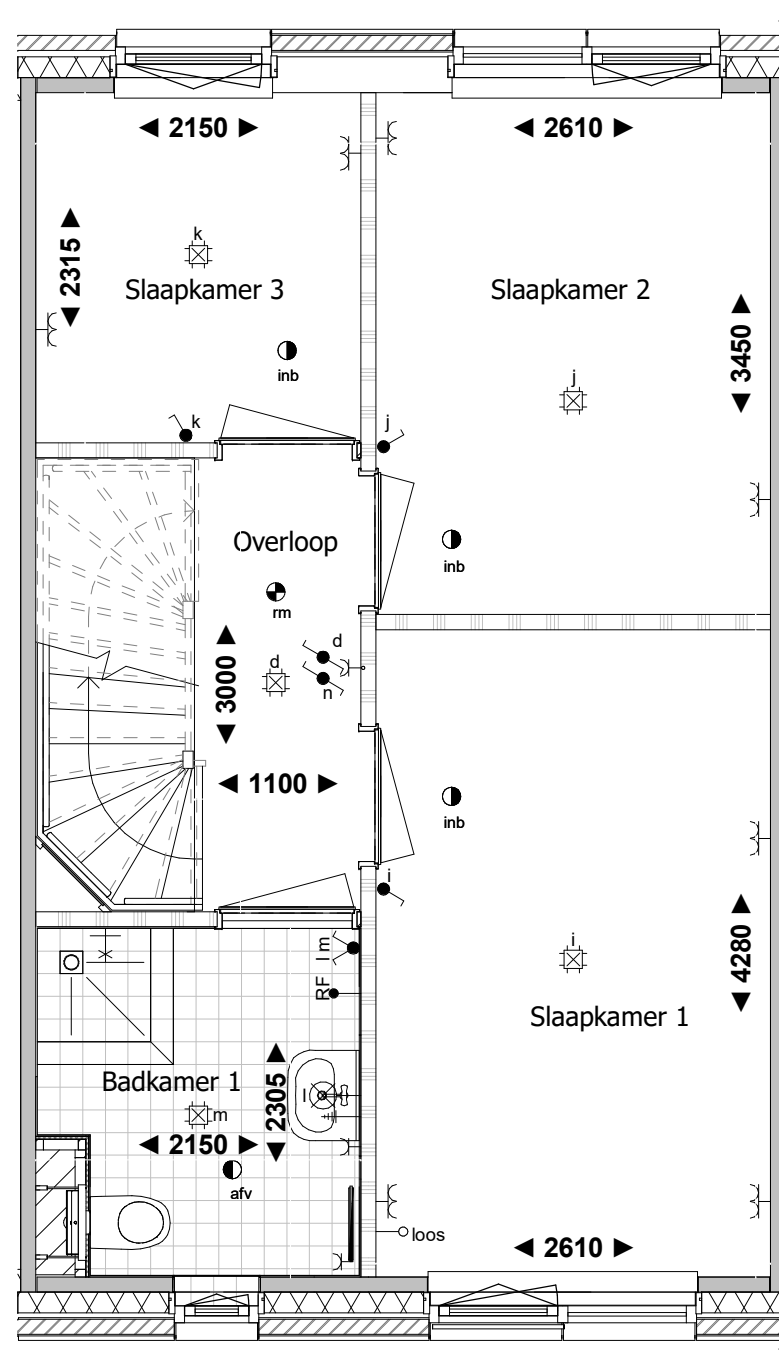

1e verdieping

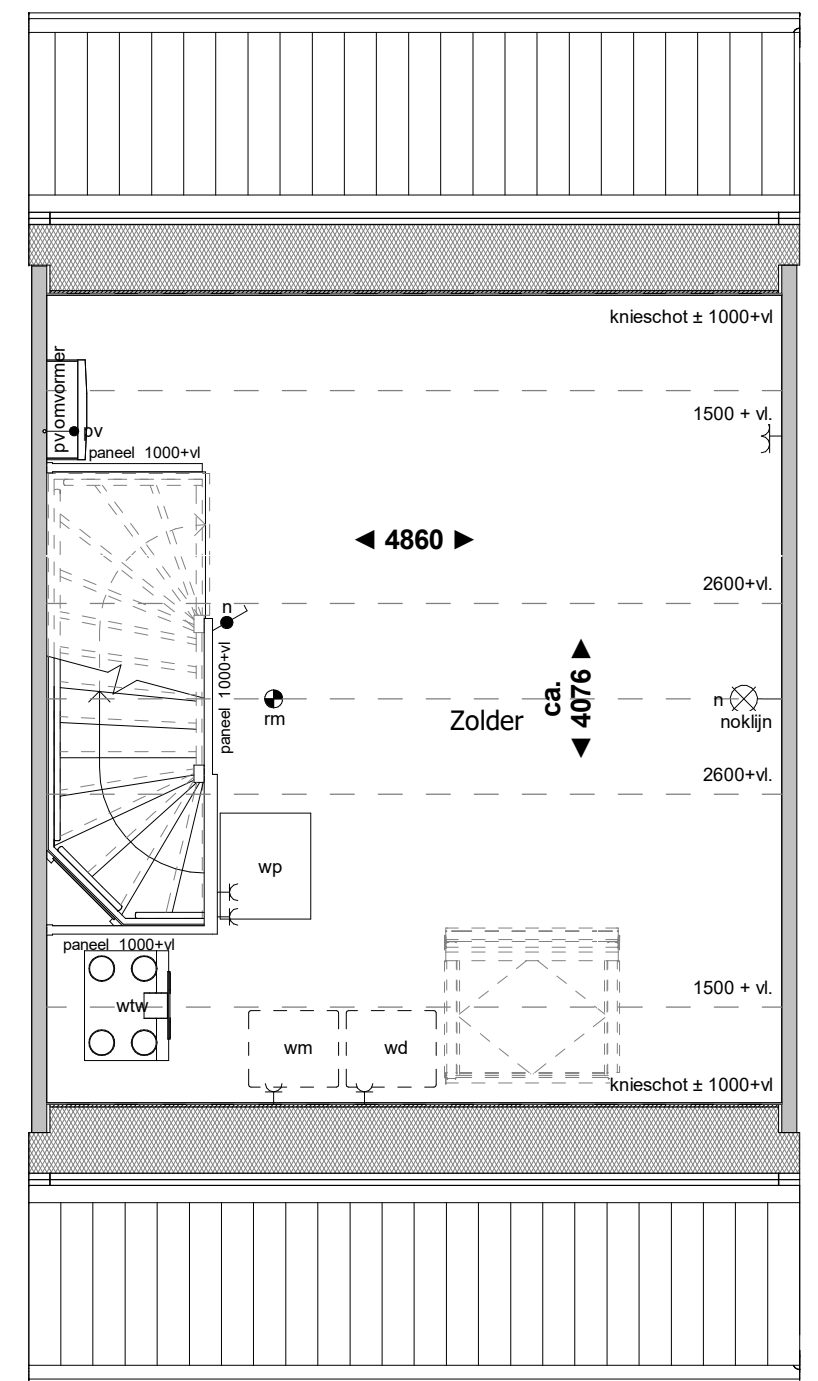

2e verdieping

RENVOOI:

- | | | | | | |
|----------------------------------|---------------------------------------|------------------------------------|--|----------------------|--------------------------------------|
| ● schakelaar enkelpolig | ● trekschakelaar | ⌋ wandcontactdoos enkel geaard | RH● RH sensor | th● thermostaat | ● rookmelder |
| ● lichtsterkte regelaar (dimmer) | ● kruisschakelaar | ⌋ wandcontactdoos enkel waterdicht | RF● RF sensor | w● water aansluiting | ▼ mechanische ventilatie uit de wand |
| ● schakelaar tweepolig | ● plafondlichtpunt | ⌋ wandcontactdoos dubbel geaard | cai● aansluitpunt centrale antenne installatie | ○ loze leiding | ● afv afzuigpunt |
| ● mv driefasenschakelaar | ⊗ wandaansluitpunt verlichting | ⌋ wandcontactdoos dubbel geaard | g● gas aansluiting | ⌋ centraal aardpunt | ● inb inblaaspunt |
| ● serieschakelaar | ⊗ wandaansluitpunt verlichting buiten | ● bedrade leiding | per● bedraad perilex aansluiting | ⌋ bel | |
| ● wisselschakelaar | ○ verlichtingsarmatuur waterdicht | co2● CO2 sensor | tel● telecom aansluiting | ⊙ drukkноп bel | |

Aan deze tekening kunnen geen rechten worden ontleend



Voorgevel



Achtergevel

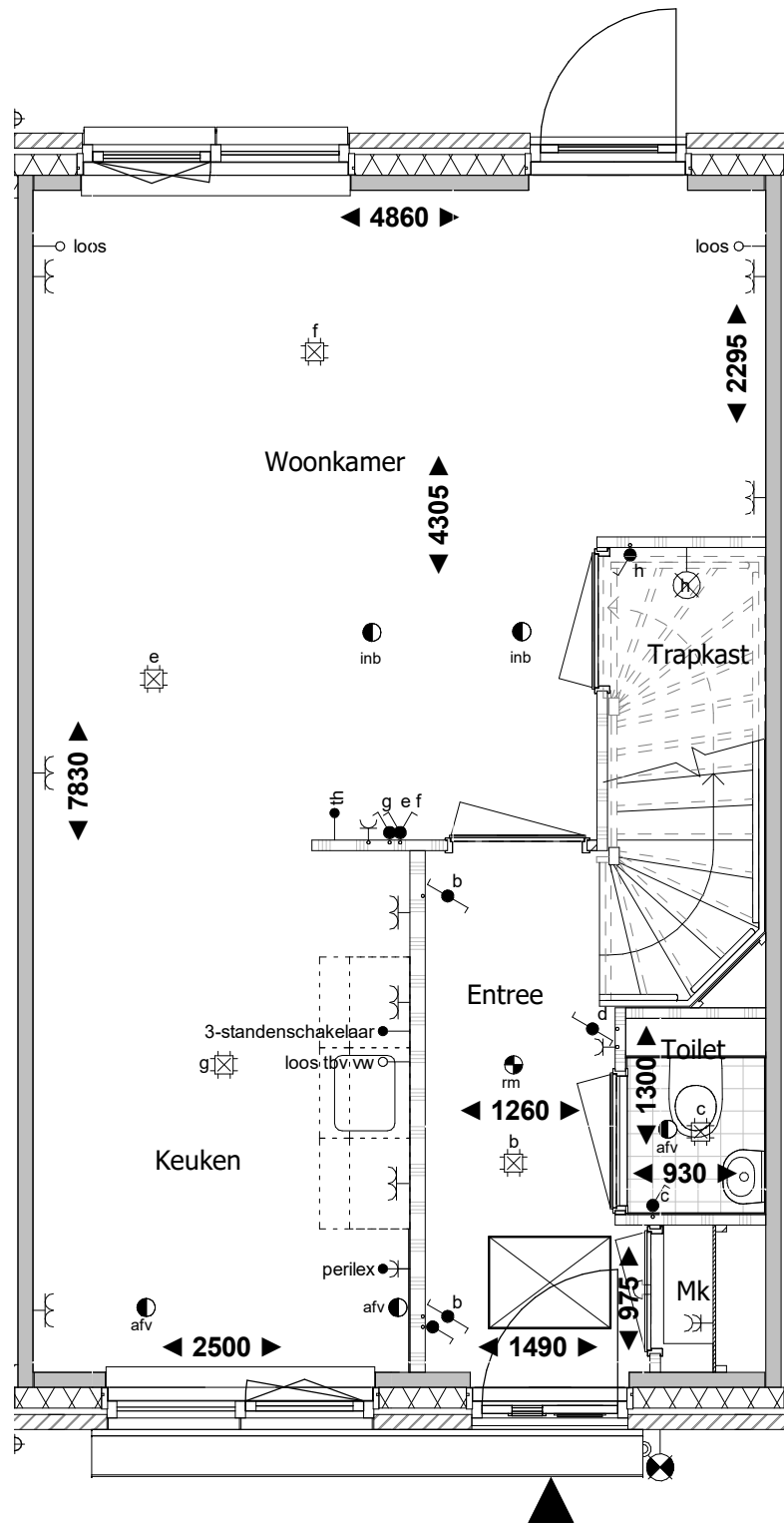

Begane grond

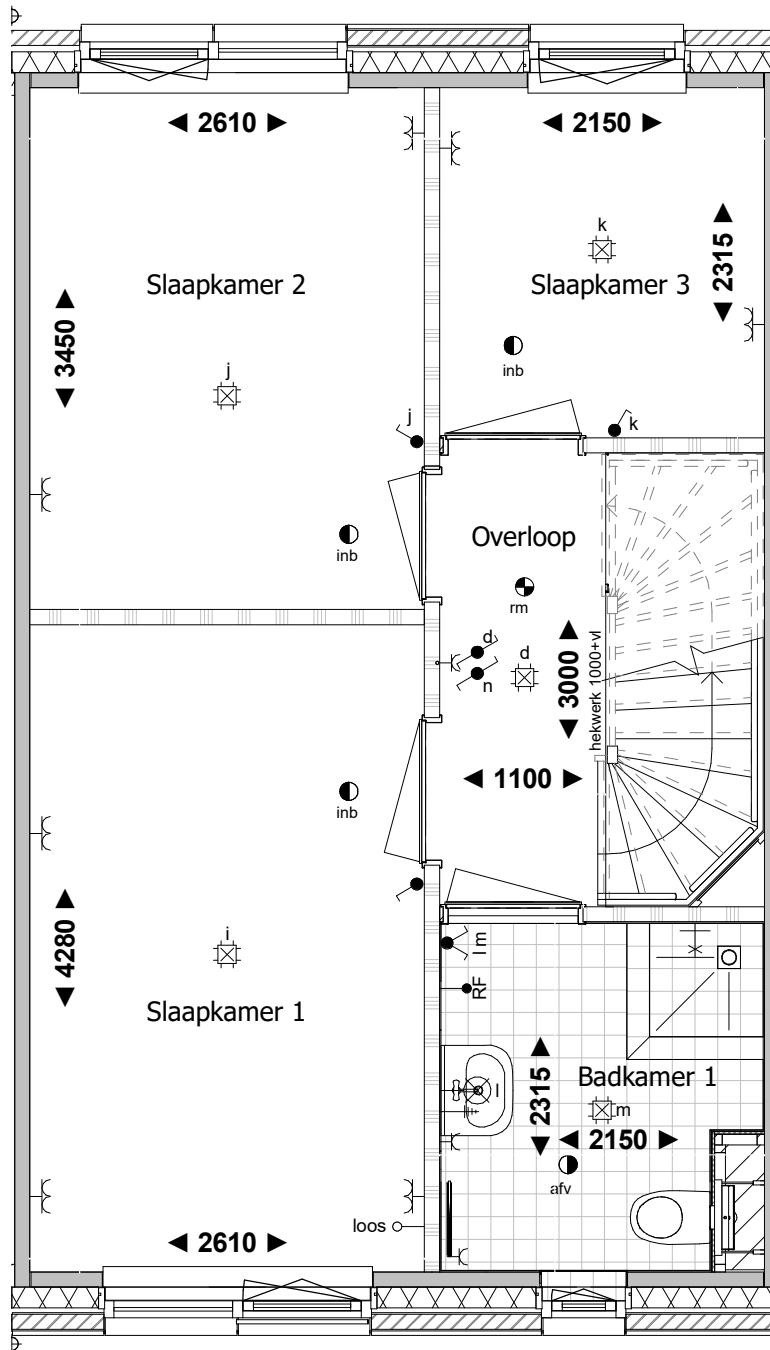

1e verdieping

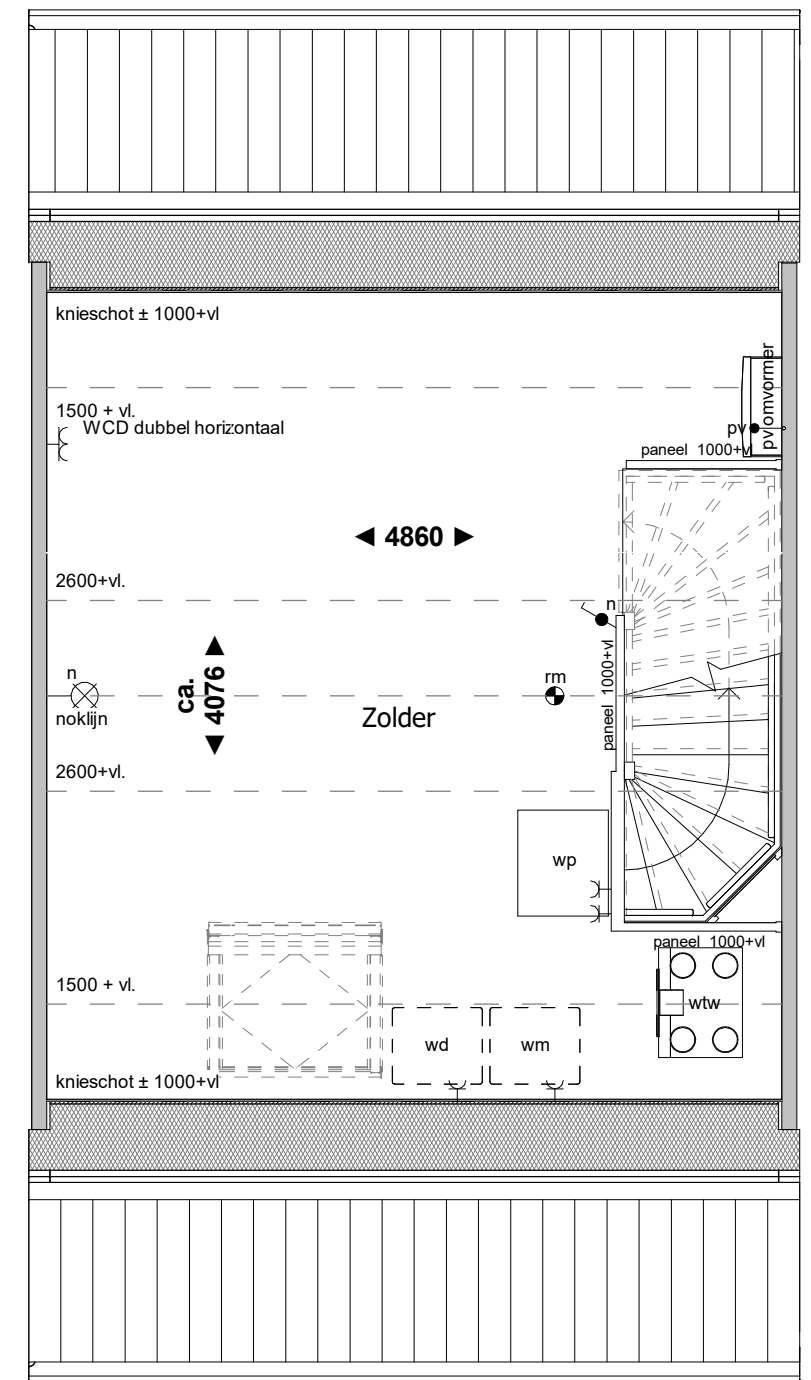

2e verdieping

RENVOOI:

- | | | | | | |
|----------------------------------|---------------------------------------|------------------------------------|--|----------------------|--------------------------------------|
| ● schakelaar enkelpolig | ● trekschakelaar | ⌋ wandcontactdoos enkel geaard | RH● RH sensor | th● thermostaat | ● rookmelder |
| ● lichtsterkte regelaar (dimmer) | ● kruisschakelaar | ⌋ wandcontactdoos enkel waterdicht | RF● RF sensor | w● water aansluiting | ▼ mechanische ventilatie uit de wand |
| ● schakelaar tweepolig | ● plafondlichtpunt | ⌋ wandcontactdoos dubbel geaard | cai● aansluitpunt centrale antenne installatie | ○ loze leiding | ● afv afzuigpunt |
| ● mv driefasenschakelaar | ⊗ wandaansluitpunt verlichting | ⌋ wandcontactdoos dubbel geaard | g● gas aansluiting | ⌋ centraal aardpunt | ● inb inblaaspunt |
| ● serieschakelaar | ⊗ wandaansluitpunt verlichting buiten | ● bedrade leiding | per● bedraad perilex aansluiting | ⌋ bel | |
| ● wisselschakelaar | ○ verlichtingsarmatuur waterdicht | co2● CO2 sensor | tel● telecom aansluiting | ⊙ drukknop bel | |

Aan deze tekening kunnen geen rechten worden ontleend



Voorgevel



Achtergevel

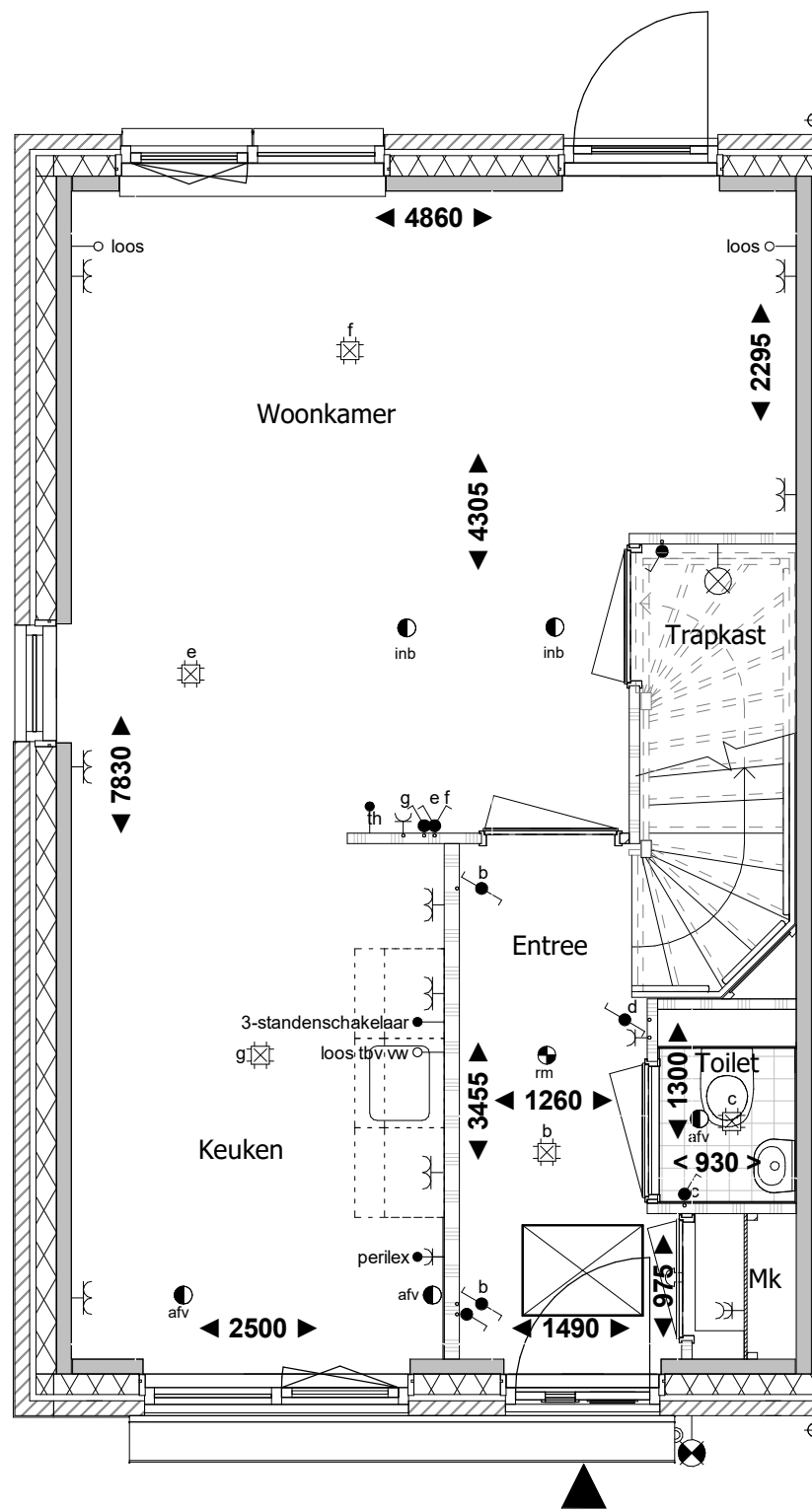

Begane grond

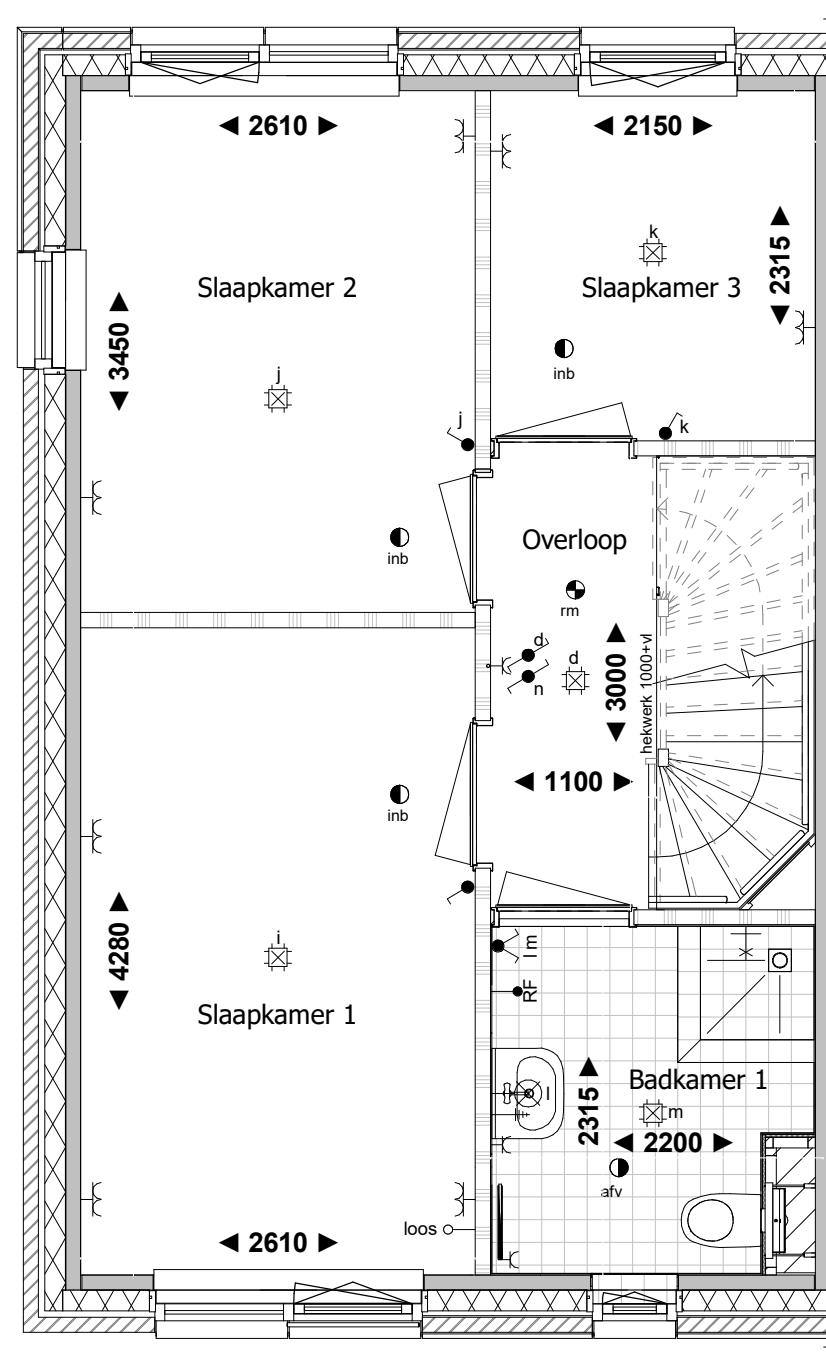

1e verdieping

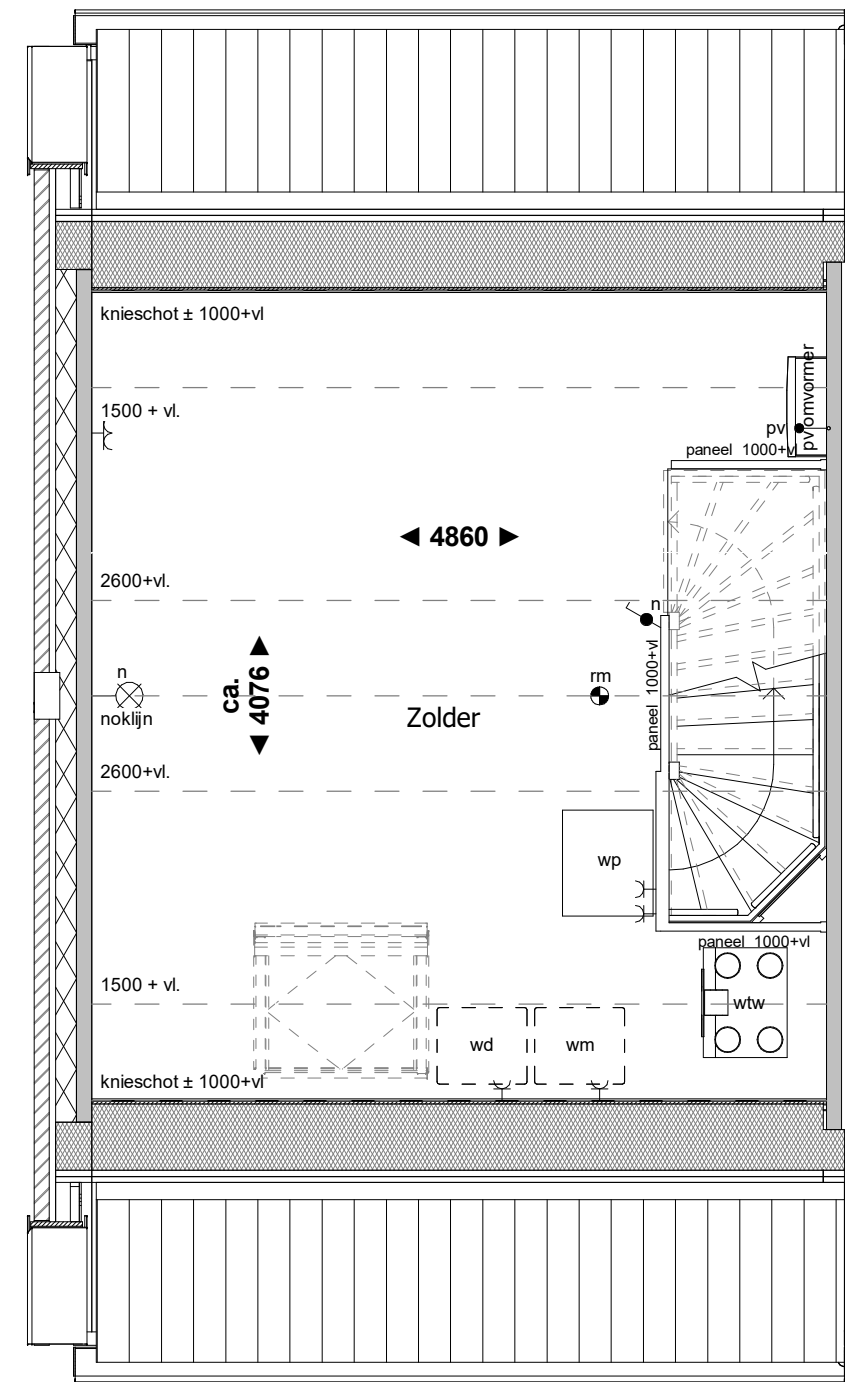

2e verdieping

RENVOOI:

- | | | | | | |
|----------------------------------|---------------------------------------|------------------------------------|--|----------------------|--------------------------------------|
| ● schakelaar enkelpolig | ● trekschakelaar | ⌋ wandcontactdoos enkel geaard | RH● RH sensor | th● thermostaat | ● rookmelder |
| ● lichtsterkte regelaar (dimmer) | ● kruisschakelaar | ⌋ wandcontactdoos enkel waterdicht | RF● RF sensor | w● water aansluiting | ▼ mechanische ventilatie uit de wand |
| ● schakelaar tweepolig | ● plafondlichtpunt | ⌋ wandcontactdoos dubbel geaard | cai● aansluitpunt centrale antenne installatie | ○ loze leiding | ● afv afzuigpunt |
| ● mv driefasenschakelaar | ⊗ wandaansluitpunt verlichting | ⌋ wandcontactdoos dubbel geaard | g● gas aansluiting | ⌋ centraal aardpunt | ● inb inblaaspunt |
| ● serieschakelaar | ⊗ wandaansluitpunt verlichting buiten | ● bedrade leiding | per● bedraad perilex aansluiting | 🔔 bel | |
| ● wisselschakelaar | ○ verlichtingsarmatuur waterdicht | co2● CO2 sensor | tel● telecom aansluiting | ⊙ drukkноп bel | |

Aan deze tekening kunnen geen rechten worden ontleend



Voorgevel



Achtergevel

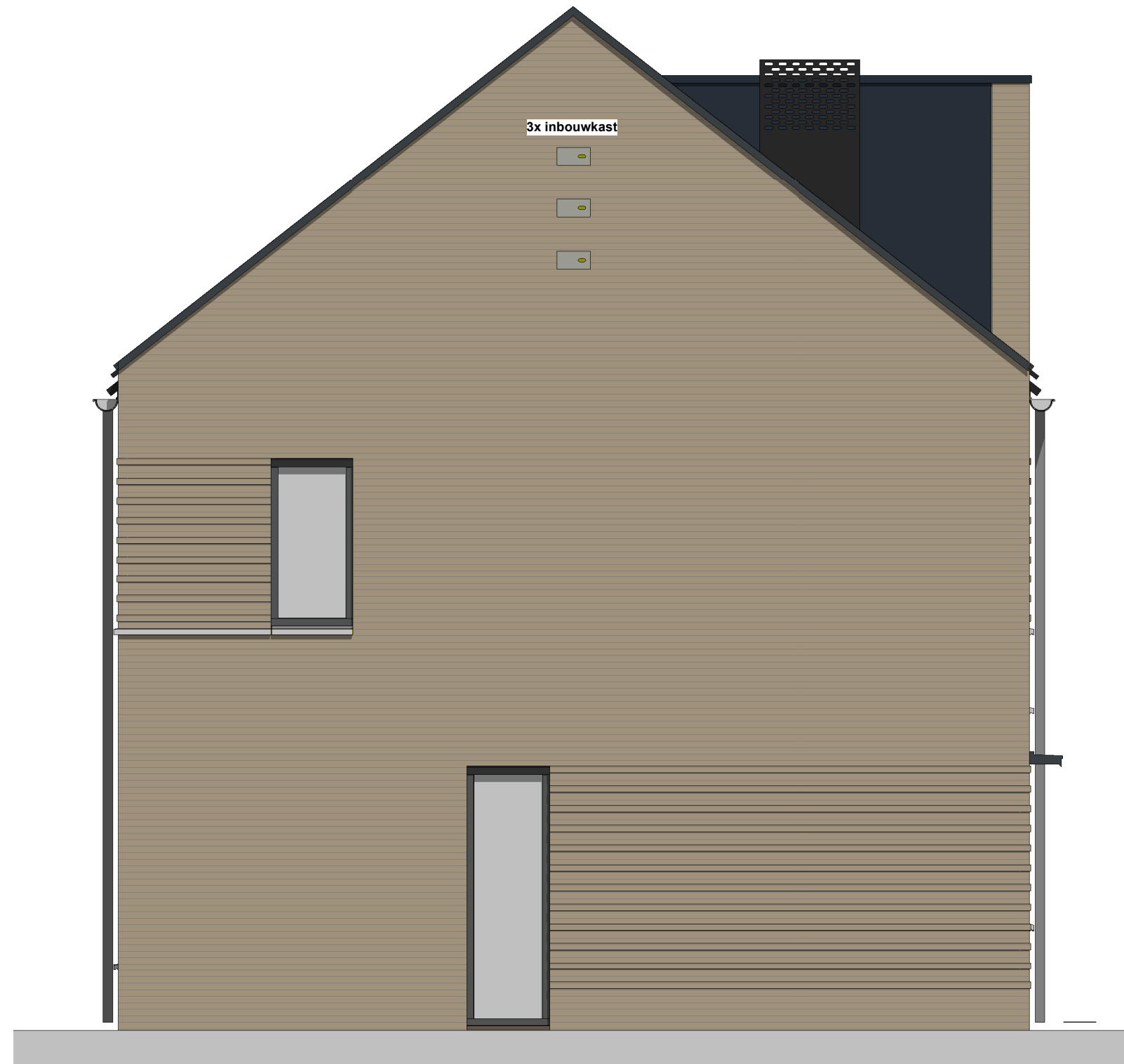

Linker zijgevel



Voorgevel



Linker zijgevel



Rechter zijgevel



Achtergevel

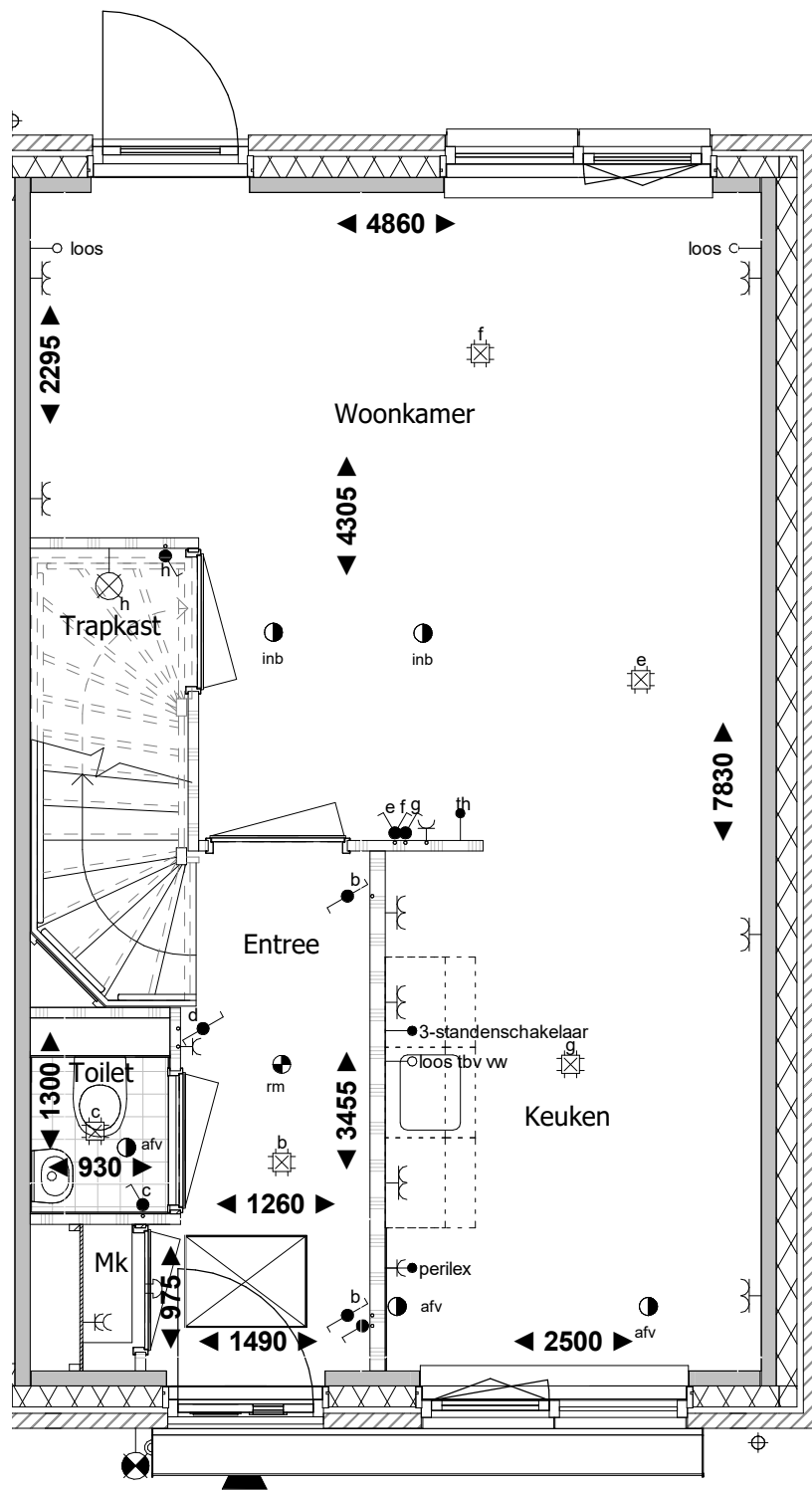

Begane grond

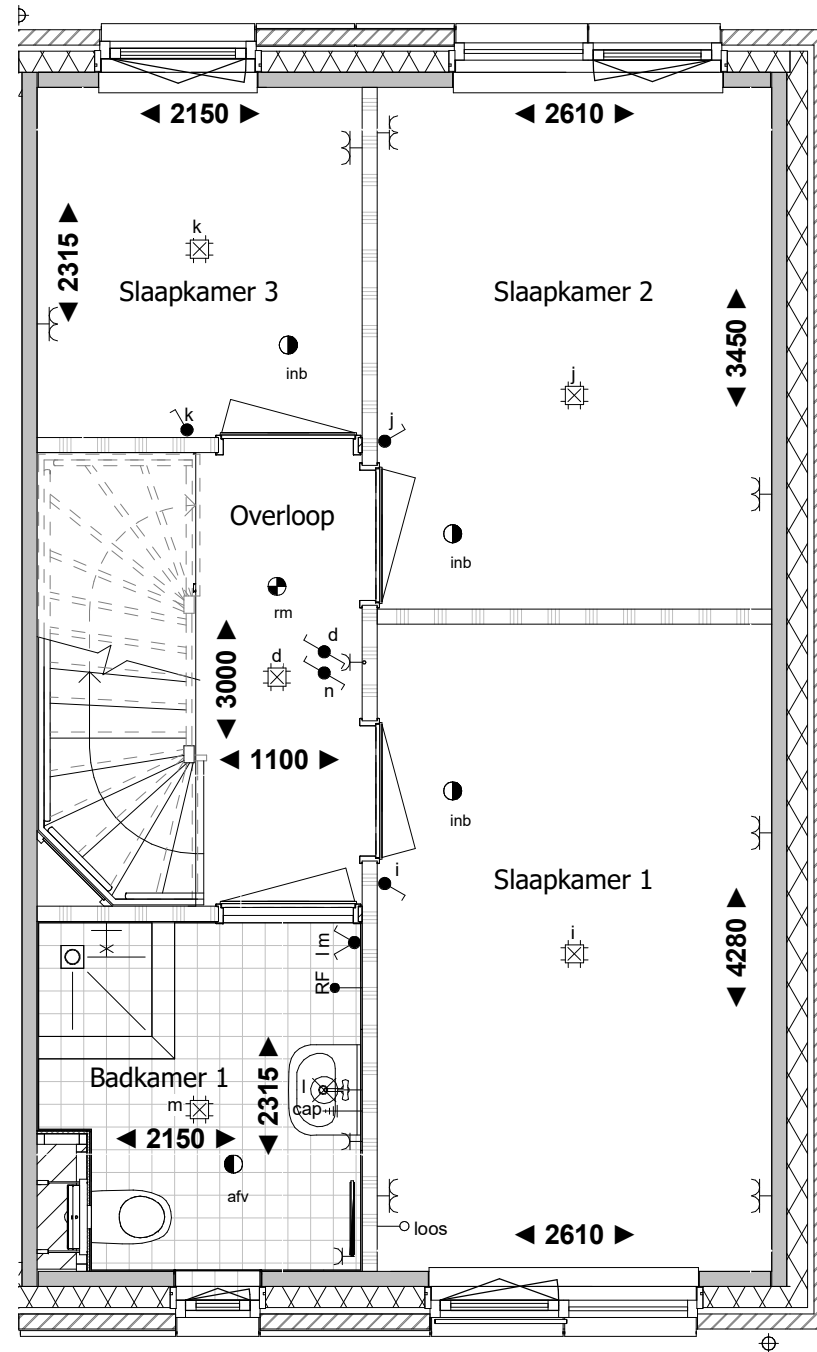

1e verdieping

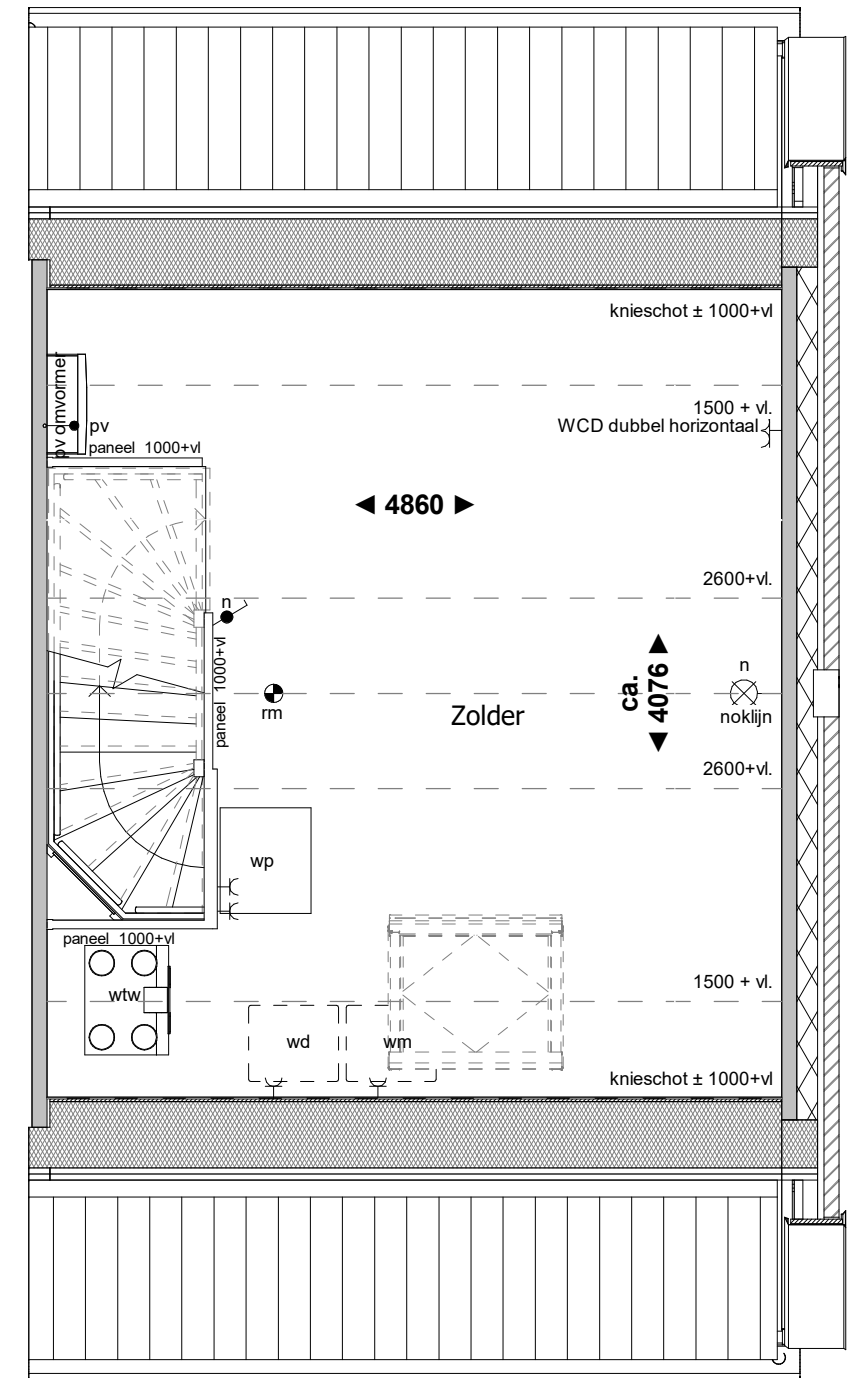

2e verdieping

RENVOOI:

- | | | | | | |
|----------------------------------|---------------------------------------|------------------------------------|--|----------------------|--------------------------------------|
| ● schakelaar enkelpolig | ● trekschakelaar | ⌋ wandcontactdoos enkel geaard | RH● RH sensor | th● thermostaat | ● rookmelder |
| ● lichtsterkte regelaar (dimmer) | ● kruisschakelaar | ⌋ wandcontactdoos enkel waterdicht | RF● RF sensor | w● water aansluiting | ▼ mechanische ventilatie uit de wand |
| ● schakelaar tweepolig | ● plafondlichtpunt | ⌋ wandcontactdoos dubbel geaard | cai● aansluitpunt centrale antenne installatie | ○ loze leiding | ● afv afzuigpunt |
| ● mv driefasenschakelaar | ⊗ wandaansluitpunt verlichting | ⌋ wandcontactdoos dubbel geaard | g● gas aansluiting | ⌋ centraal aardpunt | ● inb inblaaspunt |
| ● serieschakelaar | ⊗ wandaansluitpunt verlichting buiten | ● bedrade leiding | per● bedraad perilex aansluiting | 🔔 bel | |
| ● wisselschakelaar | ○ verlichtingsarmatuur waterdicht | co2● CO2 sensor | tel● telecom aansluiting | ⊙ drukknoop bel | |

Aan deze tekening kunnen geen rechten worden ontleend



Voorgevel



Achtergevel

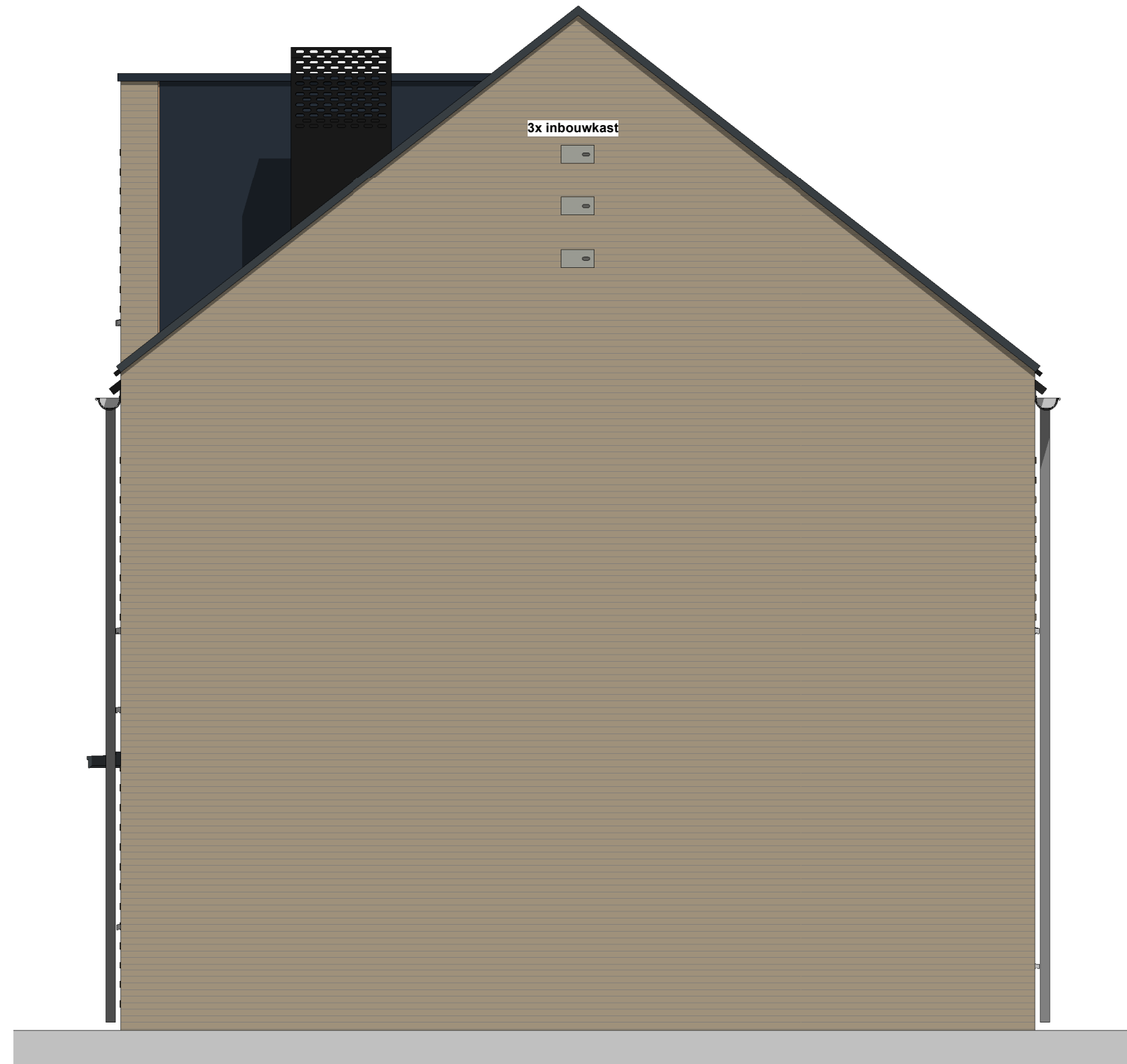

3x inbouwkast

Rechter zijgevel

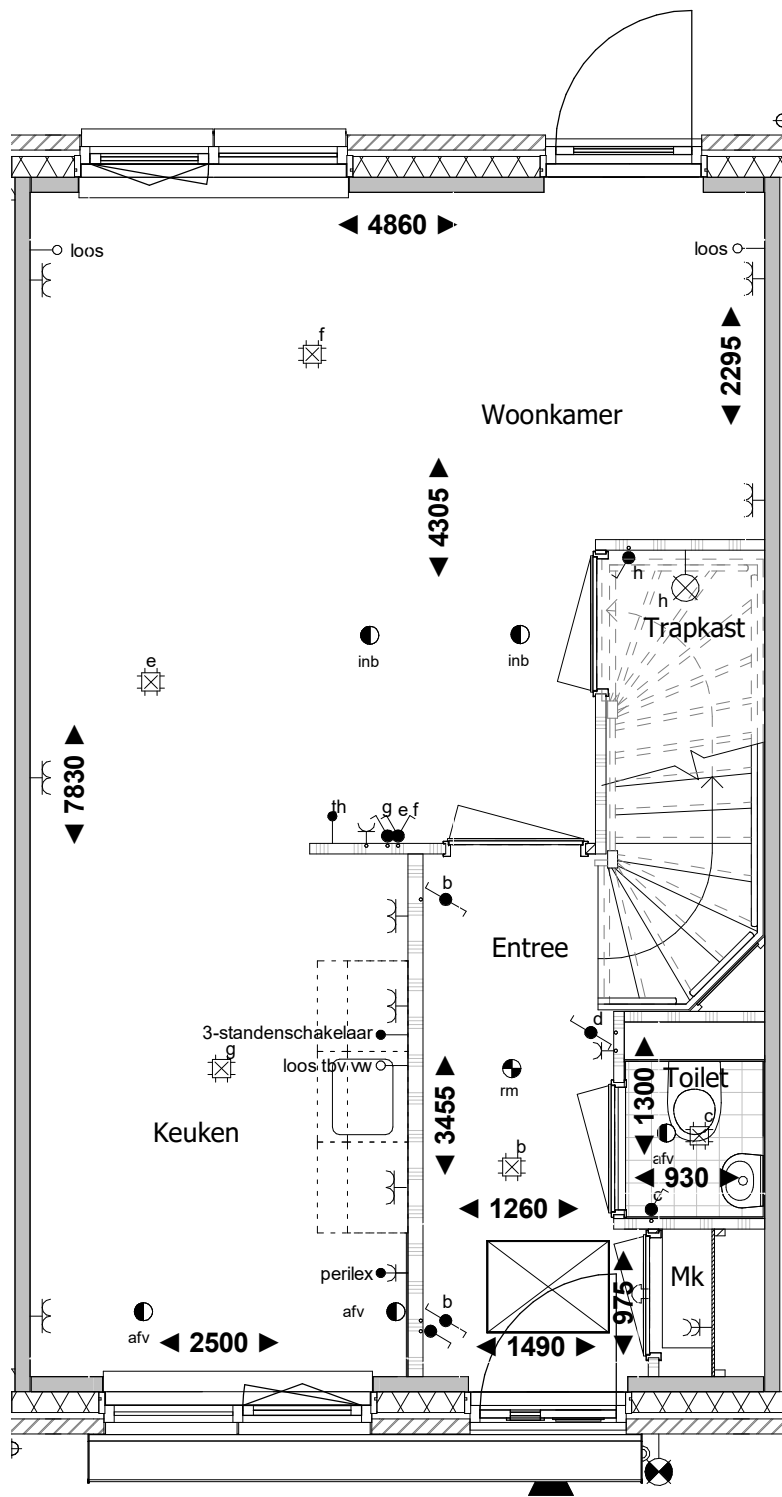

Begane grond

RENVOOI:

- | | | | | | |
|----------------------------------|---------------------------------------|------------------------------------|--|----------------------|--------------------------------------|
| ● schakelaar enkelpolig | ● trekschakelaar | ⌋ wandcontactdoos enkel geaard | RH● RH sensor | th● thermostaat | ● rookmelder |
| ● lichtsterkte regelaar (dimmer) | ● kruisschakelaar | ⌋ wandcontactdoos enkel waterdicht | RF● RF sensor | w● water aansluiting | ▼ mechanische ventilatie uit de wand |
| ● schakelaar tweepolig | ● plafondlichtpunt | ⌋ wandcontactdoos dubbel geaard | cai● aansluitpunt centrale antenne installatie | ○ loze leiding | ● afv afzuigpunt |
| ● mv driefasenschakelaar | ⊗ wandaansluitpunt verlichting | ⌋ wandcontactdoos dubbel geaard | g● gas aansluiting | ⌋ centraal aardpunt | ● inb inblaaspunt |
| ● serieschakelaar | ⊗ wandaansluitpunt verlichting buiten | ● bedrade leiding | per● bedraad perilex aansluiting | ⌋ bel | |
| ● wisselschakelaar | ○ verlichtingsarmatuur waterdicht | co2● CO2 sensor | tel● telecom aansluiting | ◎ drukknoop bel | |

Aan deze tekening kunnen geen rechten worden ontleend

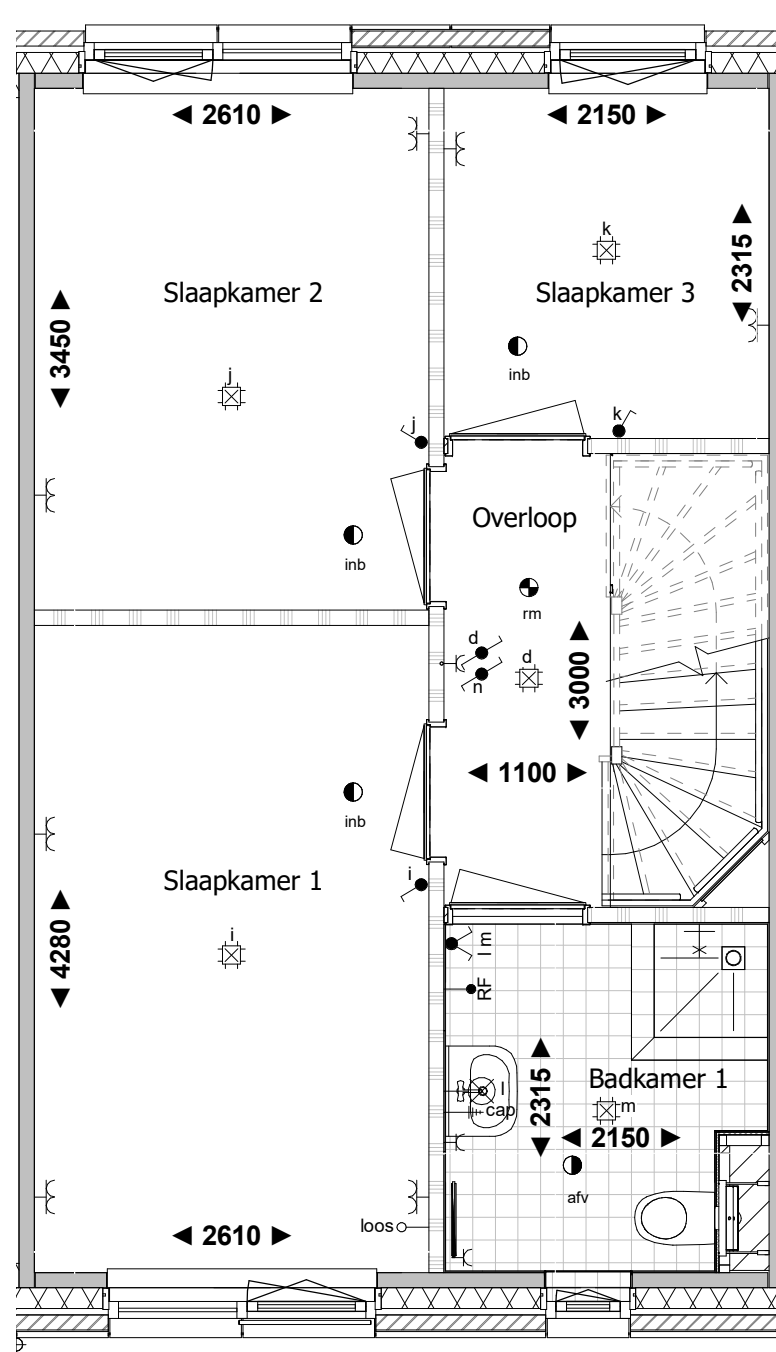

1e verdieping

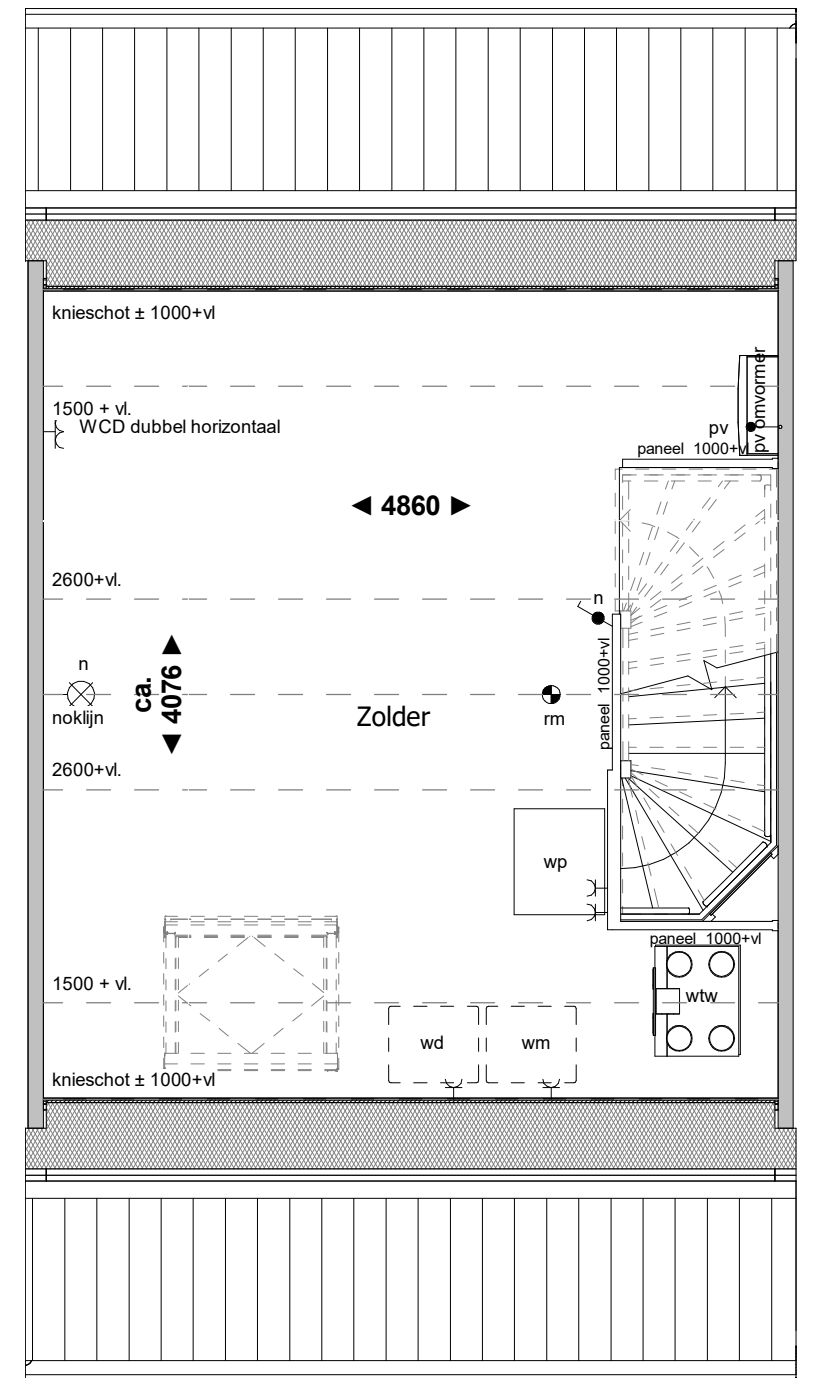

2e verdieping



Voorgevel



Achtergevel

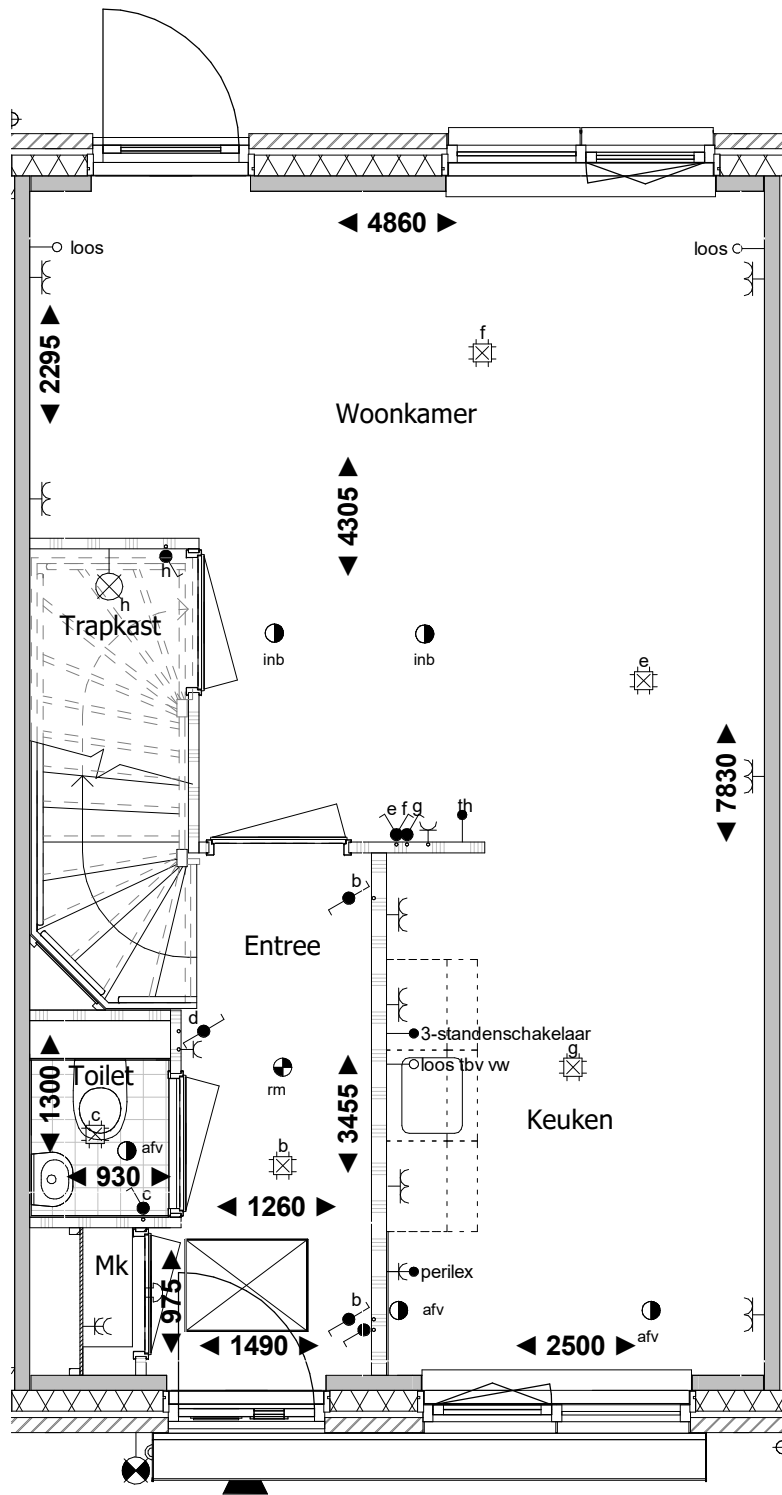

Begane grond

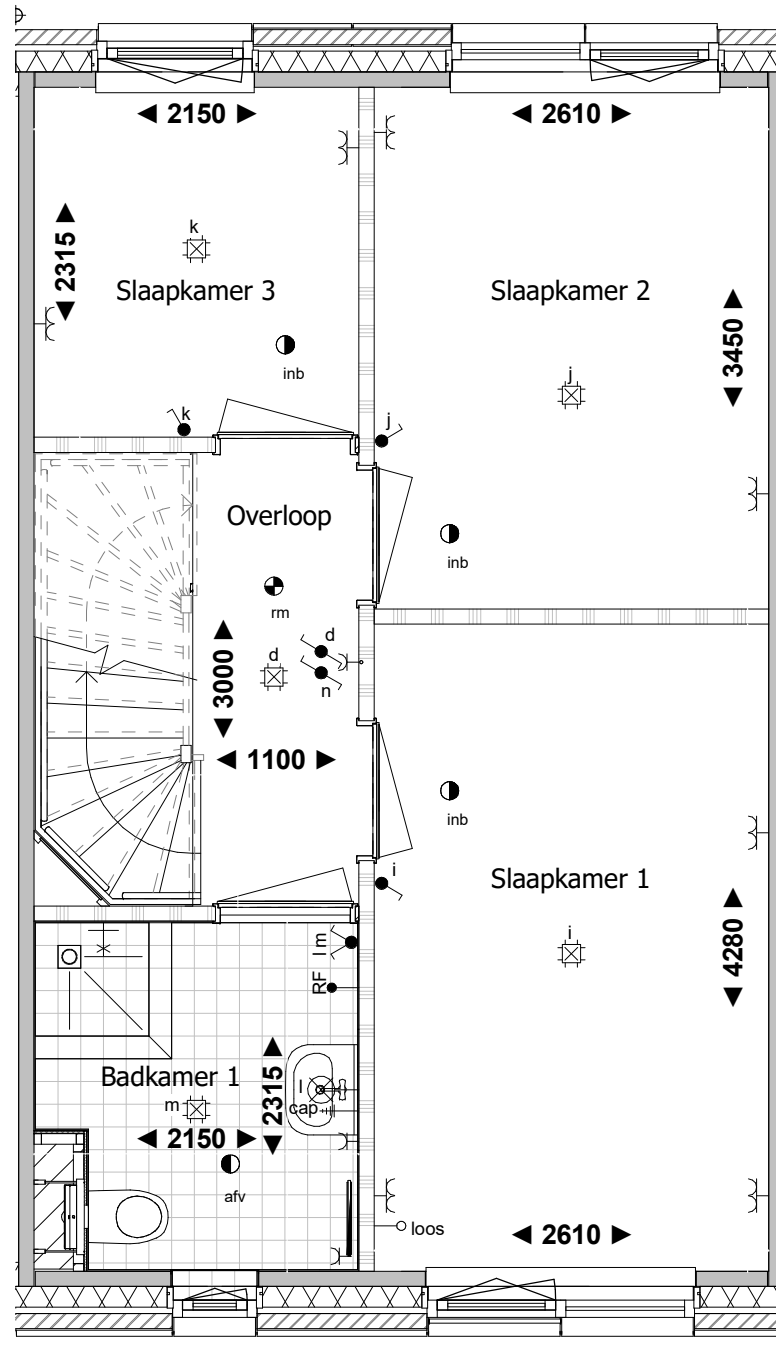

1e verdieping

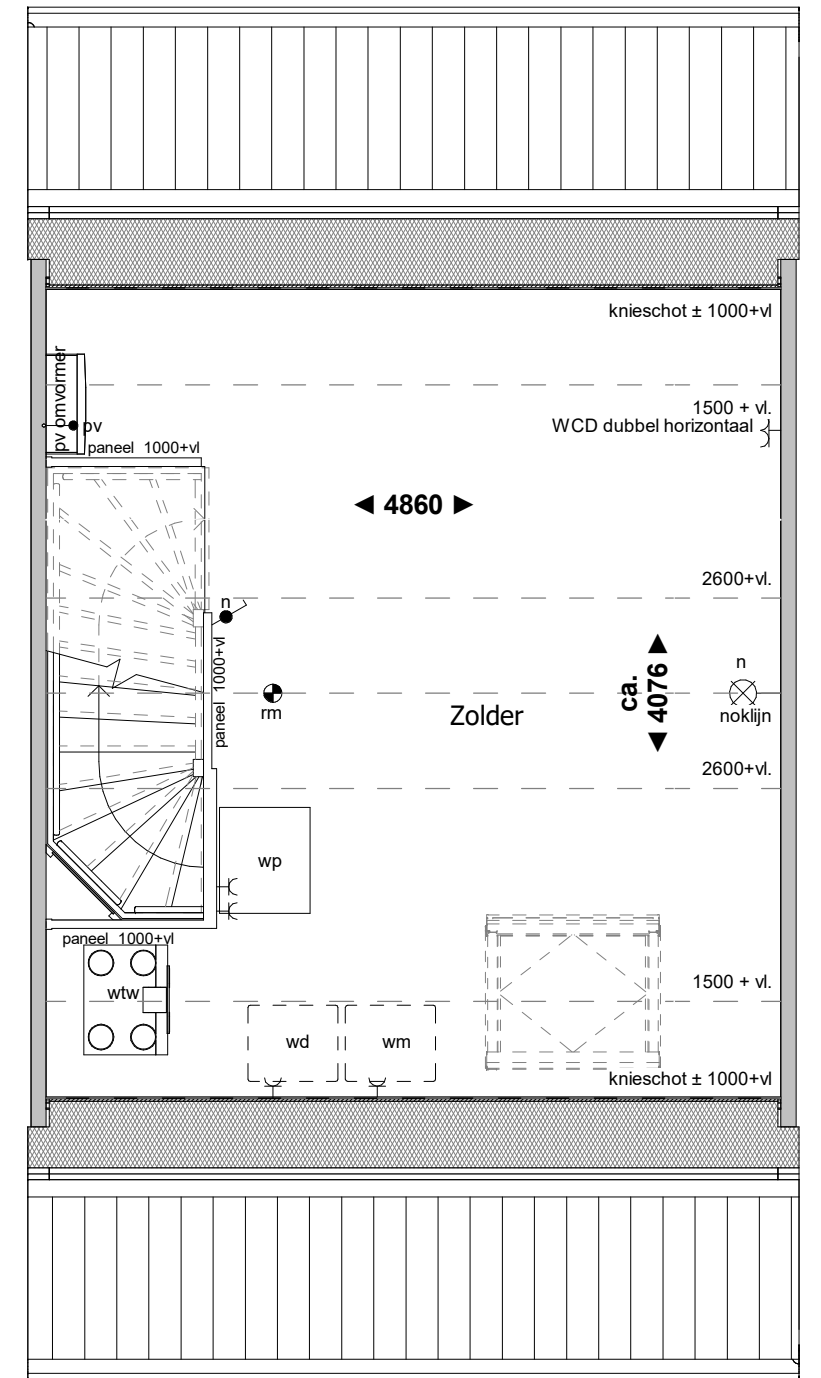

2e verdieping

RENOVOOI:

- | | | | | | |
|----------------------------------|---------------------------------------|------------------------------------|--|----------------------|--------------------------------------|
| ● schakelaar enkelpolig | ● trekschakelaar | ⌋ wandcontactdoos enkel geaard | RH● RH sensor | th● thermostaat | ● rookmelder |
| ● lichtsterkte regelaar (dimmer) | ● kruisschakelaar | ⌋ wandcontactdoos enkel waterdicht | RF● RF sensor | w● water aansluiting | ▼ mechanische ventilatie uit de wand |
| ● schakelaar tweepolig | ● plafondlichtpunt | ⌋ wandcontactdoos dubbel geaard | cai● aansluitpunt centrale antenne installatie | ○ loze leiding | ● afv afzuigpunt |
| ● mv driefasenschakelaar | ⊗ wandaansluitpunt verlichting | ⌋ wandcontactdoos dubbel geaard | g● gas aansluiting | ⌋ centraal aardpunt | ● inb inblaaspunt |
| ● serieschakelaar | ⊗ wandaansluitpunt verlichting buiten | ● bedrade leiding | per● bedraad perilex aansluiting | 🔔 bel | |
| ● wisselschakelaar | ○ verlichtingsarmatuur waterdicht | co2● CO2 sensor | tel● telecom aansluiting | ⊙ drukkноп bel | |

Aan deze tekening kunnen geen rechten worden ontleend



Voorgevel



Achtergevel

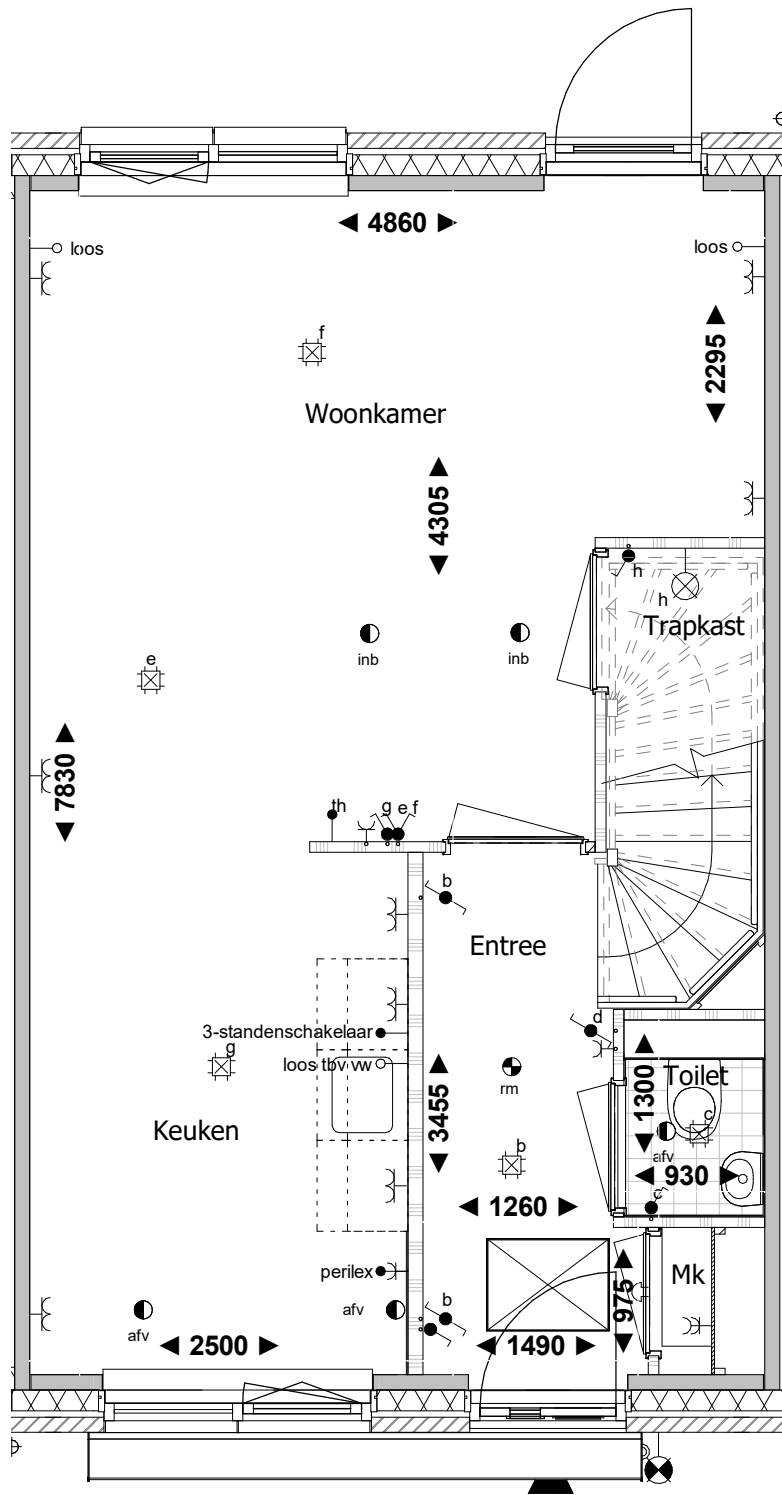

Begane grond

RENVOOI:

- | | | | | | |
|----------------------------------|---------------------------------------|------------------------------------|--|----------------------|--------------------------------------|
| ● schakelaar enkelpolig | ● trekschakelaar | ⌋ wandcontactdoos enkel geaard | RH● RH sensor | th● thermostaat | ● rookmelder |
| ● lichtsterkte regelaar (dimmer) | ● kruisschakelaar | ⌋ wandcontactdoos enkel waterdicht | RF● RF sensor | w● water aansluiting | ▼ mechanische ventilatie uit de wand |
| ● schakelaar tweepolig | ● plafondlichtpunt | ⌋ wandcontactdoos dubbel geaard | cai● aansluitpunt centrale antenne installatie | ○ loze leiding | ● afv afzuigpunt |
| ● mv driefasenschakelaar | ⊗ wandaansluitpunt verlichting | ⌋ wandcontactdoos dubbel geaard | g● gas aansluiting | ⌋ centraal aardpunt | ● inb inblaaspunt |
| ● serieschakelaar | ⊗ wandaansluitpunt verlichting buiten | ● bedrade leiding | per● bedraad perilex aansluiting | ⌋ bel | |
| ● wisselschakelaar | ○ verlichtingsarmatuur waterdicht | co2● CO2 sensor | tel● telecom aansluiting | ◎ drukknoop bel | |

Aan deze tekening kunnen geen rechten worden ontleend

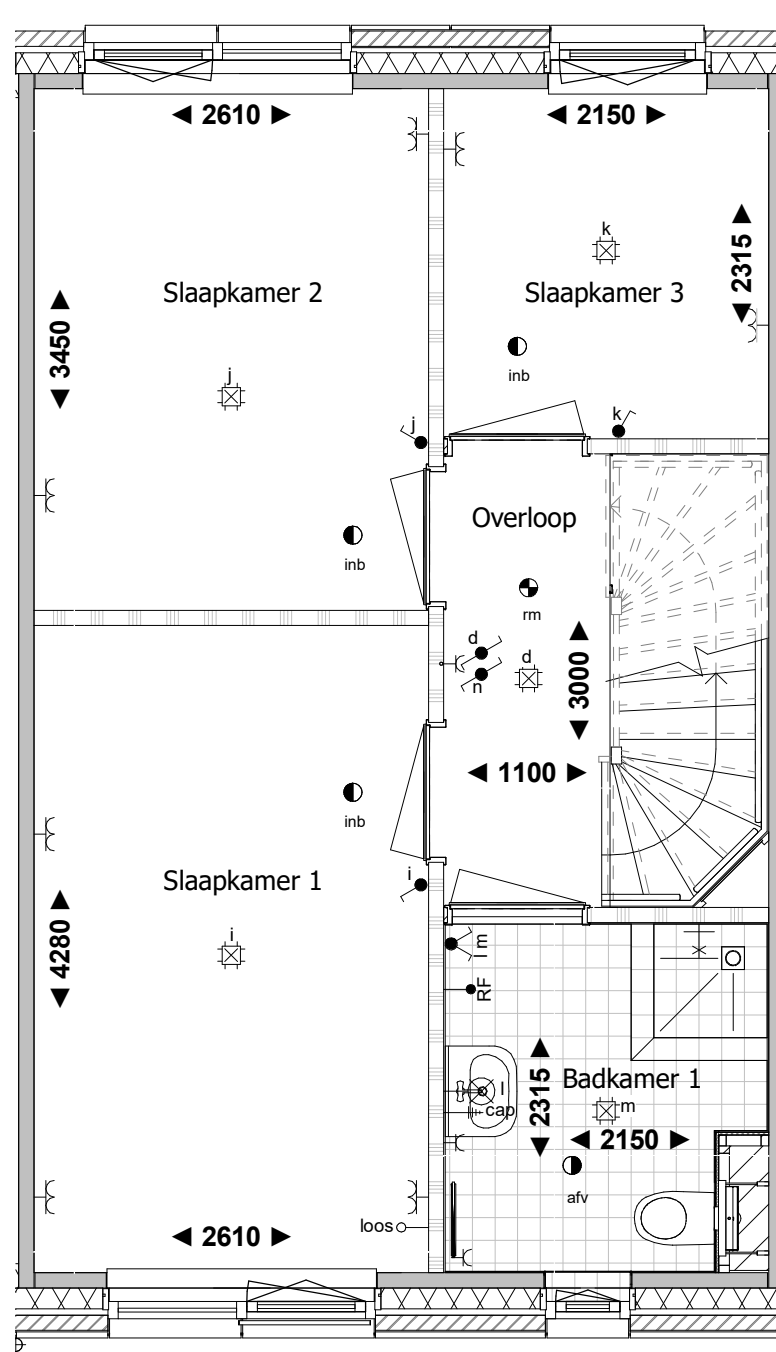

1e verdieping

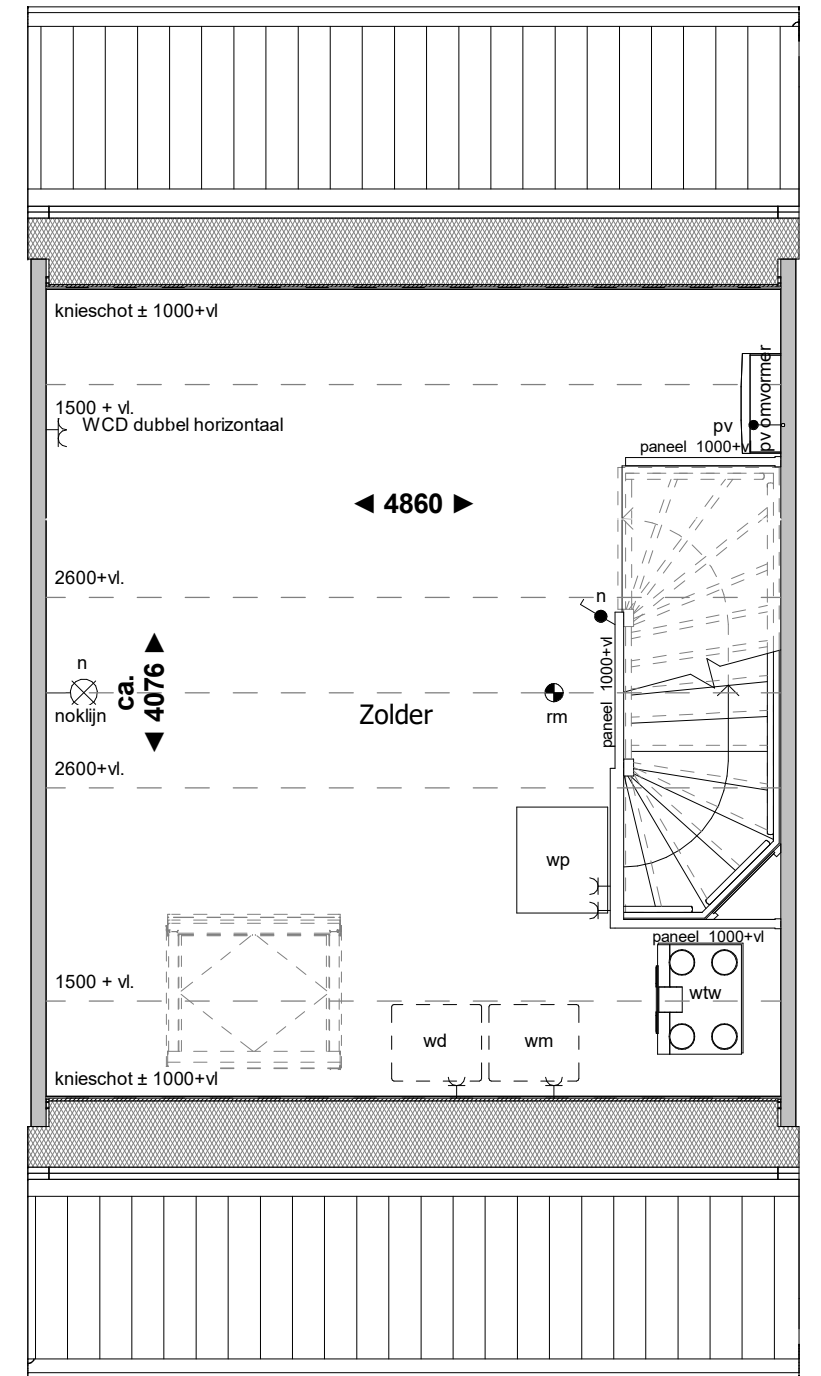

2e verdieping



Voorgevel



Achtergevel

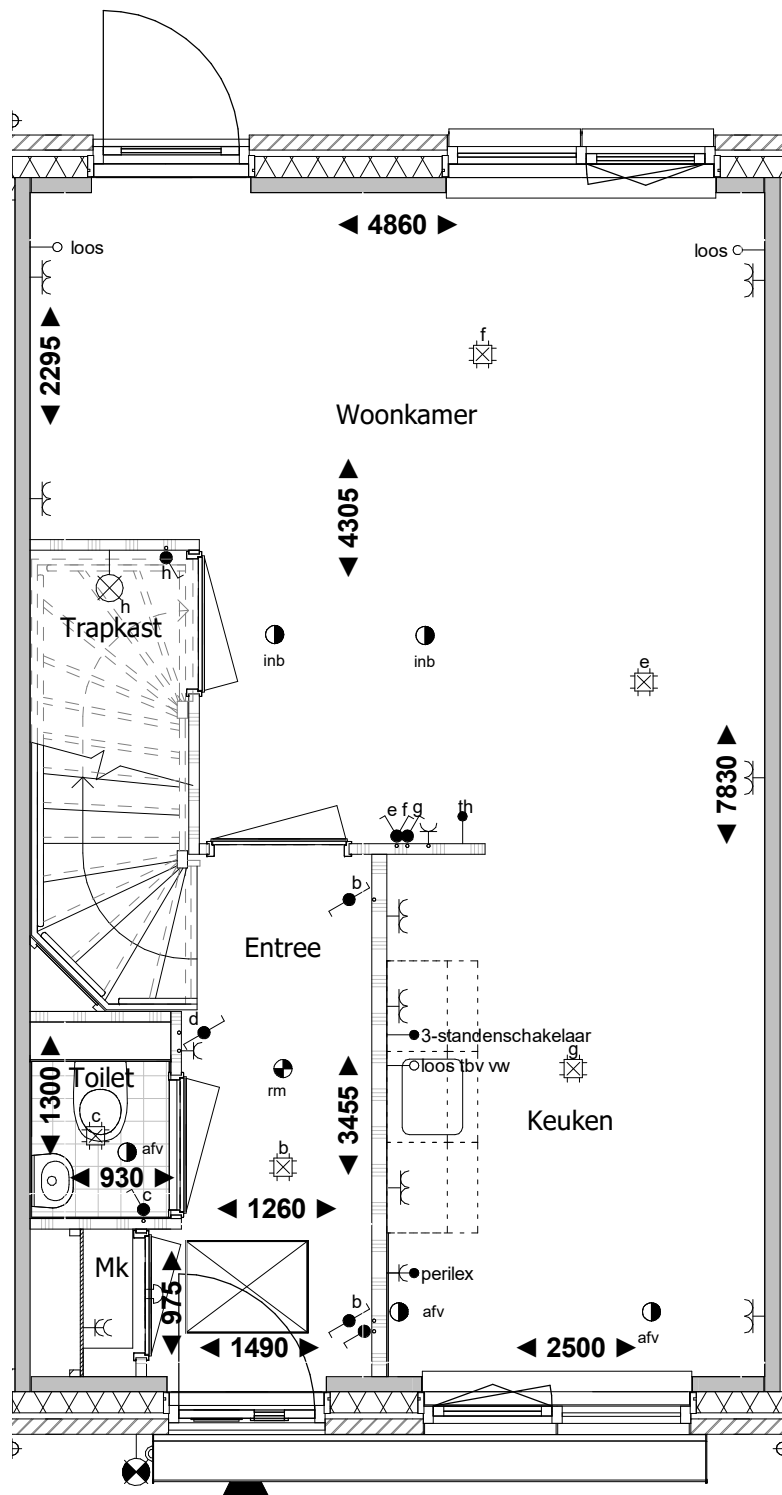

Begane grond

RENOVOOI:

- | | | | | | |
|----------------------------------|---------------------------------------|------------------------------------|--|----------------------|--------------------------------------|
| ● schakelaar enkelpolig | ● trekschakelaar | ⌋ wandcontactdoos enkel geaard | RH● RH sensor | th● thermostaat | ● rookmelder |
| ● lichtsterkte regelaar (dimmer) | ● kruisschakelaar | ⌋ wandcontactdoos enkel waterdicht | RF● RF sensor | w● water aansluiting | ▼ mechanische ventilatie uit de wand |
| ● schakelaar tweepolig | ● plafondlichtpunt | ⌋ wandcontactdoos dubbel geaard | cai● aansluitpunt centrale antenne installatie | ○ loze leiding | ● afv afzuigpunt |
| ● mv driefasenschakelaar | ⊗ wandaansluitpunt verlichting | ⌋ wandcontactdoos dubbel geaard | g● gas aansluiting | ⌋ centraal aardpunt | ● inb inblaaspunt |
| ● serieschakelaar | ⊗ wandaansluitpunt verlichting buiten | ● bedrade leiding | per● bedraad perilex aansluiting | ⌋ bel | |
| ● wisselschakelaar | ○ verlichtingsarmatuur waterdicht | co2● CO2 sensor | tel● telecom aansluiting | ⊙ drukkноп bel | |

Aan deze tekening kunnen geen rechten worden ontleend

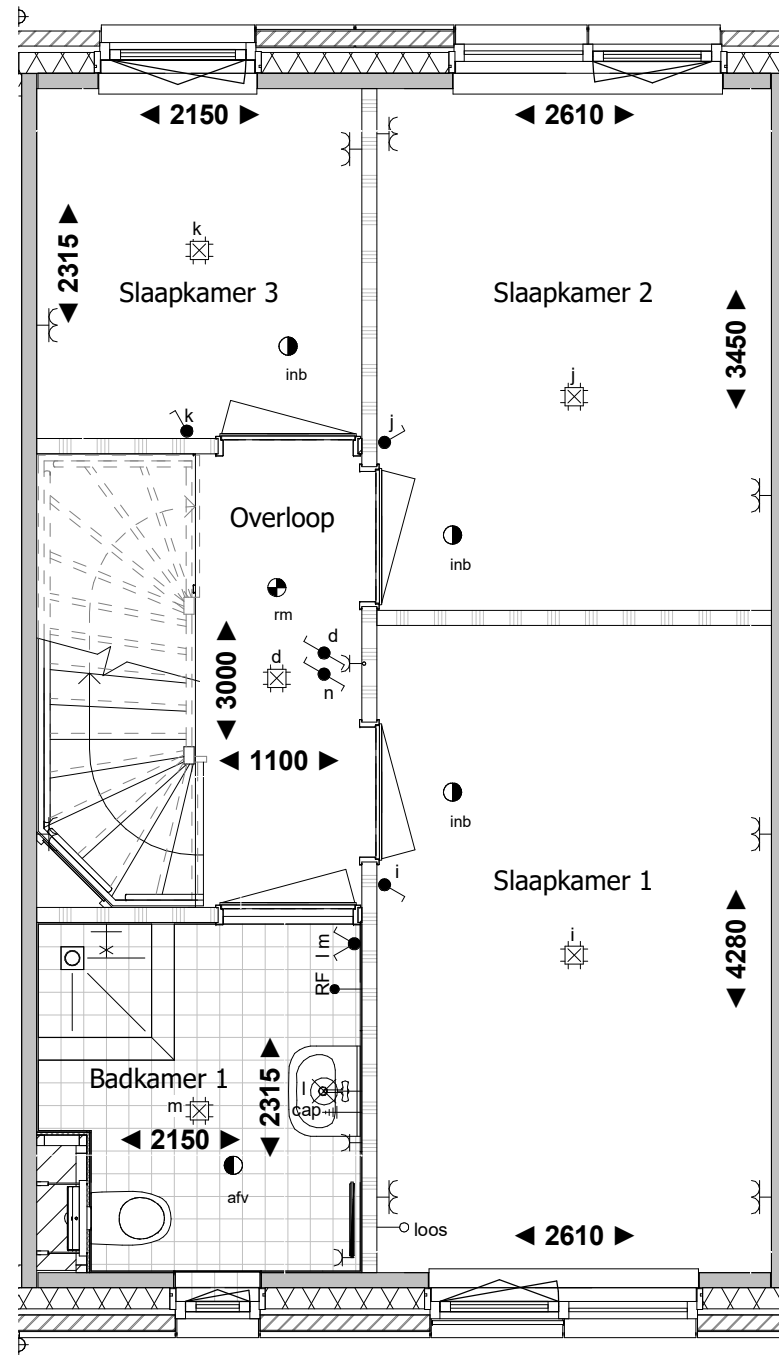

1e verdieping

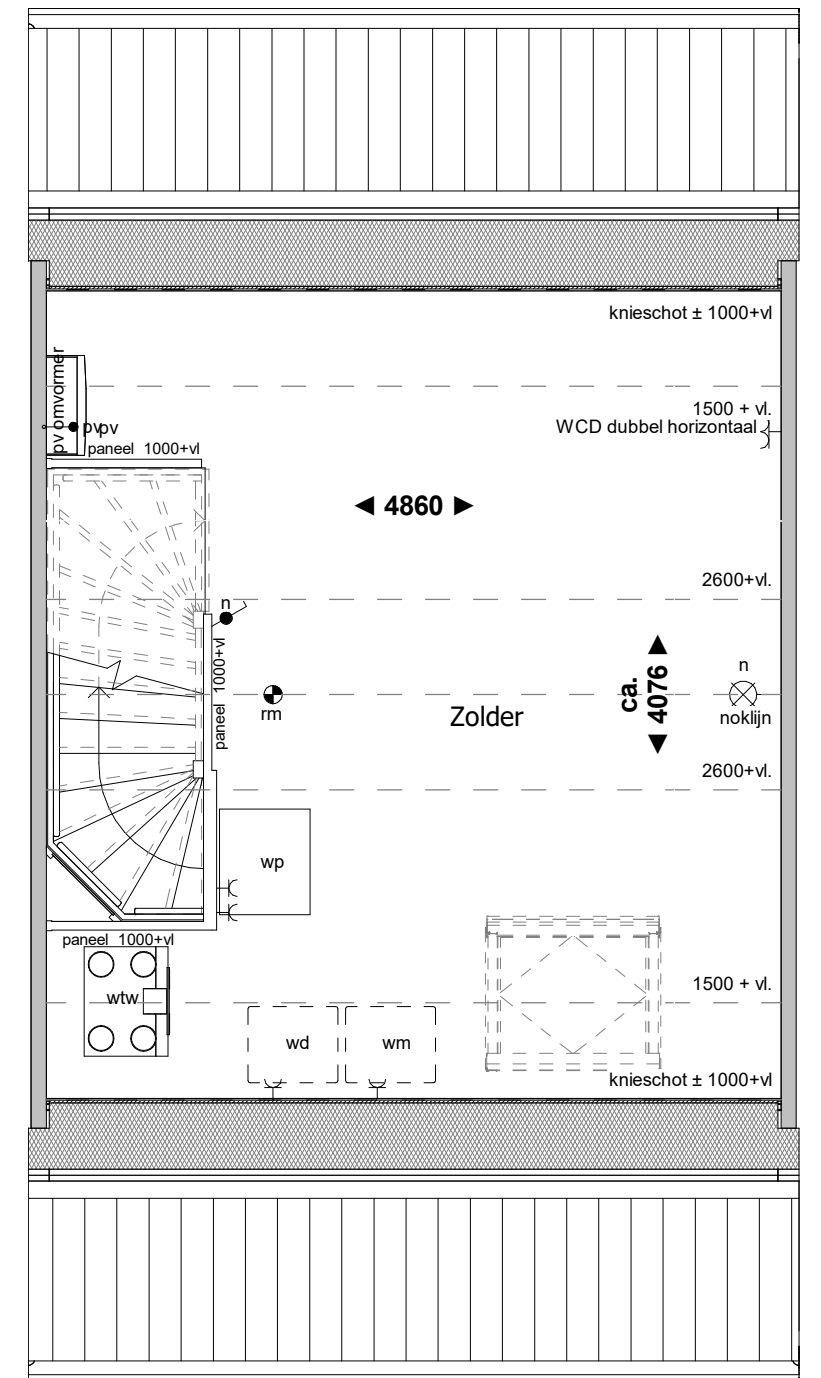

2e verdieping



Voorgevel



Achtergevel

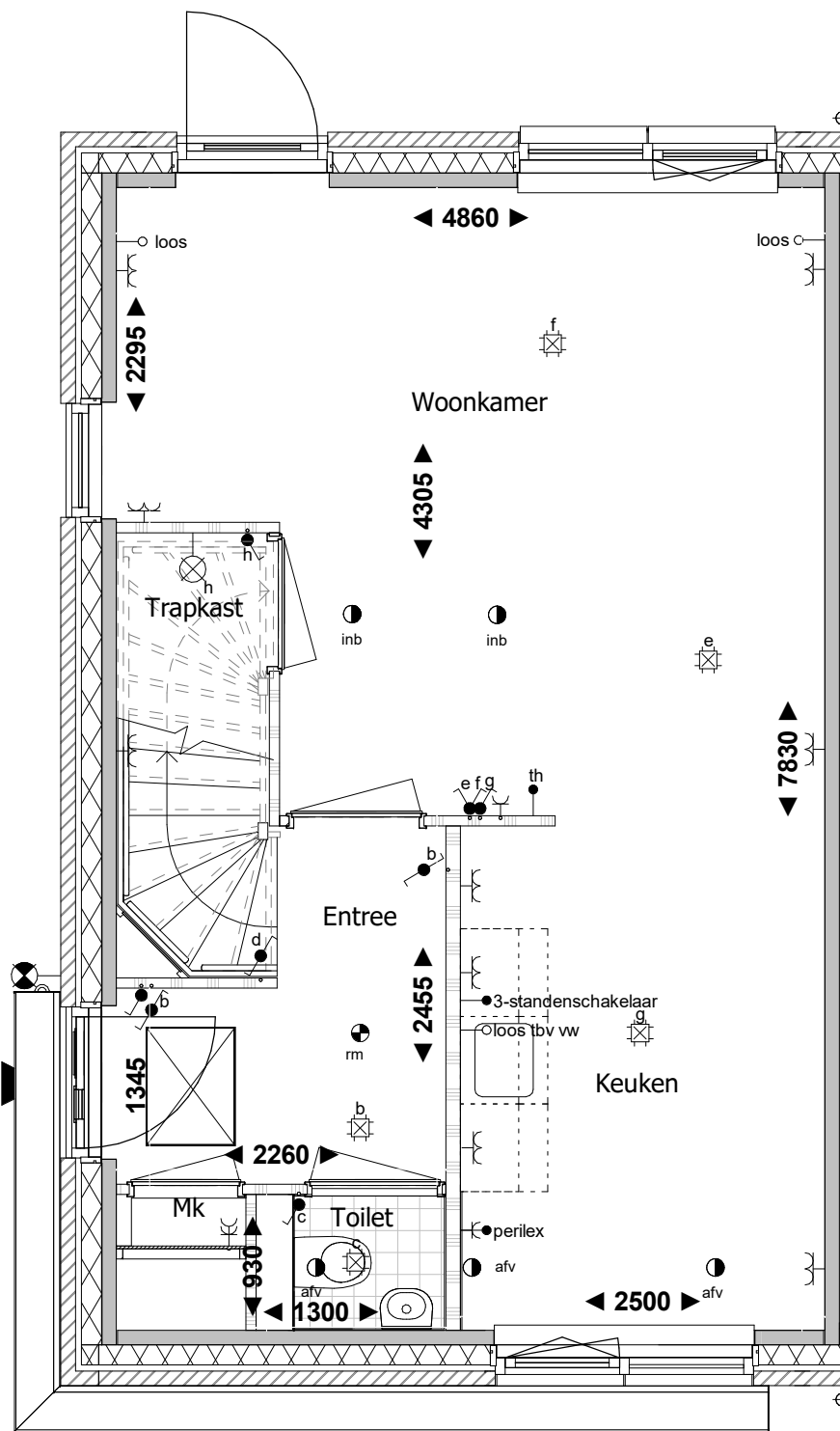

Begane grond

RENVOOI:

- | | | | | | |
|----------------------------------|---------------------------------------|------------------------------------|--|----------------------|--------------------------------------|
| ● schakelaar enkelpolig | ● trekschakelaar | ⌋ wandcontactdoos enkel geaard | RH● RH sensor | th● thermostaat | ● rookmelder |
| ● lichtsterkte regelaar (dimmer) | ● kruisschakelaar | ⌋ wandcontactdoos enkel waterdicht | RF● RF sensor | w● water aansluiting | ▼ mechanische ventilatie uit de wand |
| ● schakelaar tweepolig | ● plafondlichtpunt | ⌋ wandcontactdoos dubbel geaard | cai● aansluitpunt centrale antenne installatie | ○ loze leiding | ● afv afzuigpunt |
| ● mv driefasenschakelaar | ⊗ wandaansluitpunt verlichting | ⌋ wandcontactdoos dubbel geaard | g● gas aansluiting | ⌋ centraal aardpunt | ● inb inblaaspunt |
| ● serieschakelaar | ⊗ wandaansluitpunt verlichting buiten | ● bedrade leiding | per● bedraad perilex aansluiting | ⌋ bel | |
| ● wisselschakelaar | ○ verlichtingsarmatuur waterdicht | co2● CO2 sensor | tel● telecom aansluiting | ⊙ drukknoop bel | |

Aan deze tekening kunnen geen rechten worden ontleend

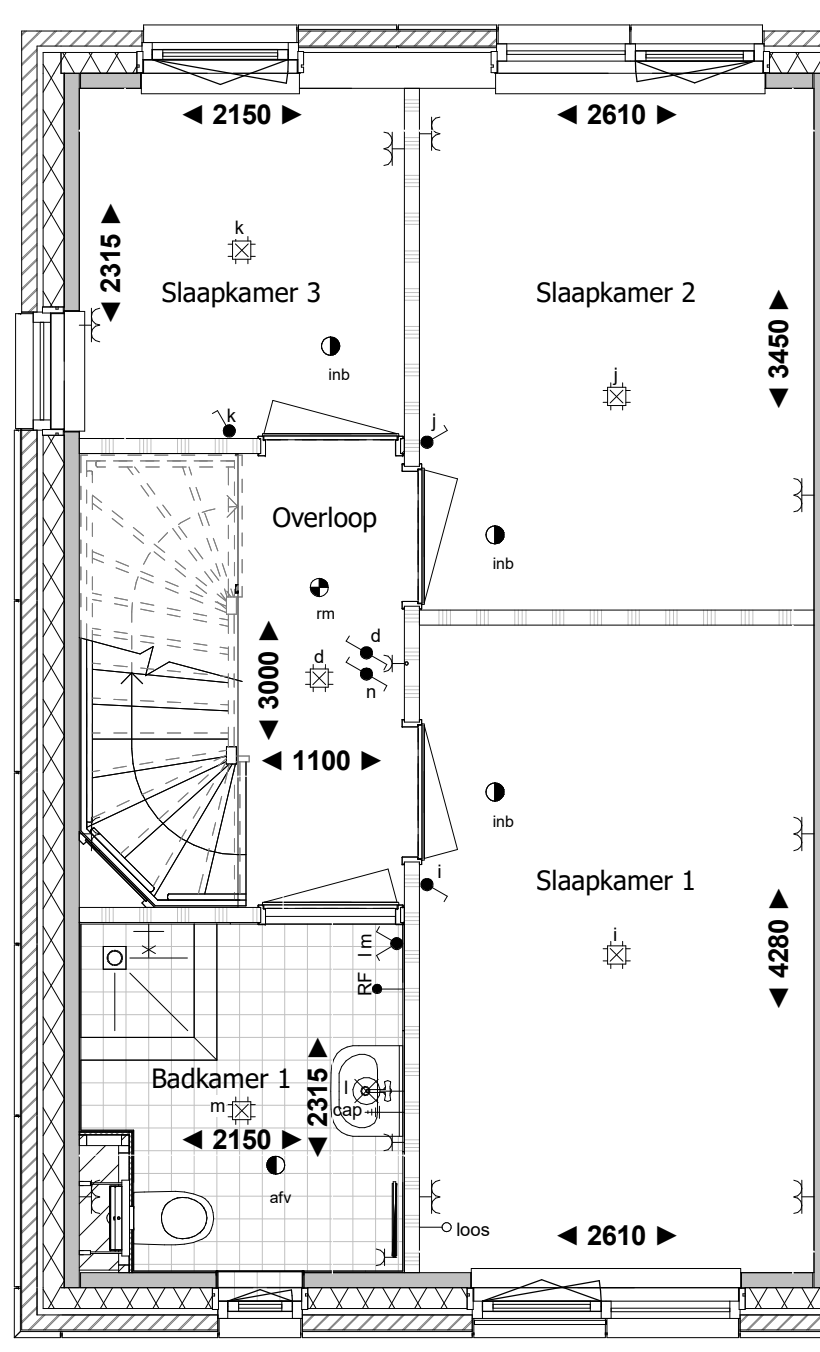

1e verdieping

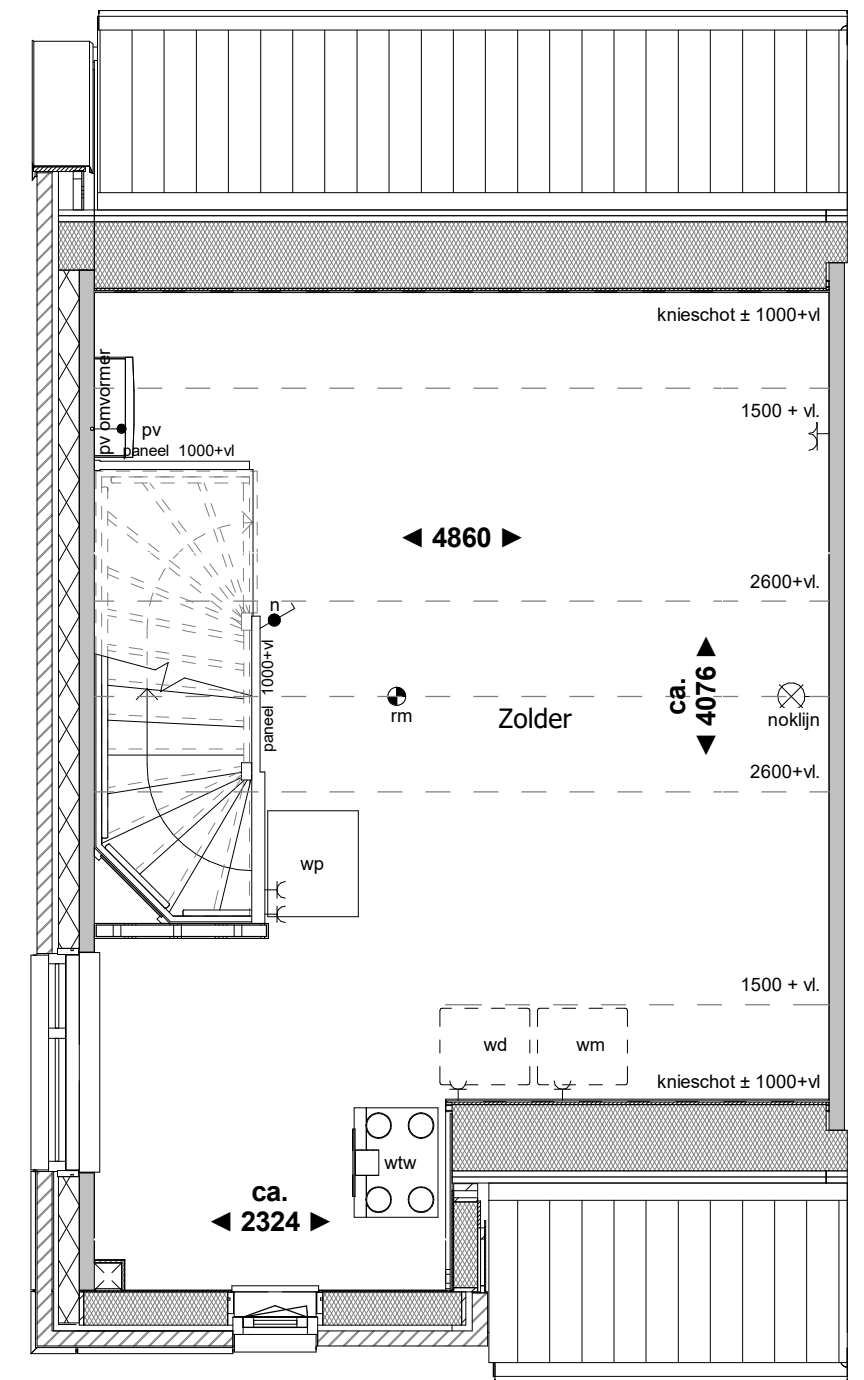

2e verdieping



Voorgevel



Achtergevel



Linker zijgevel