

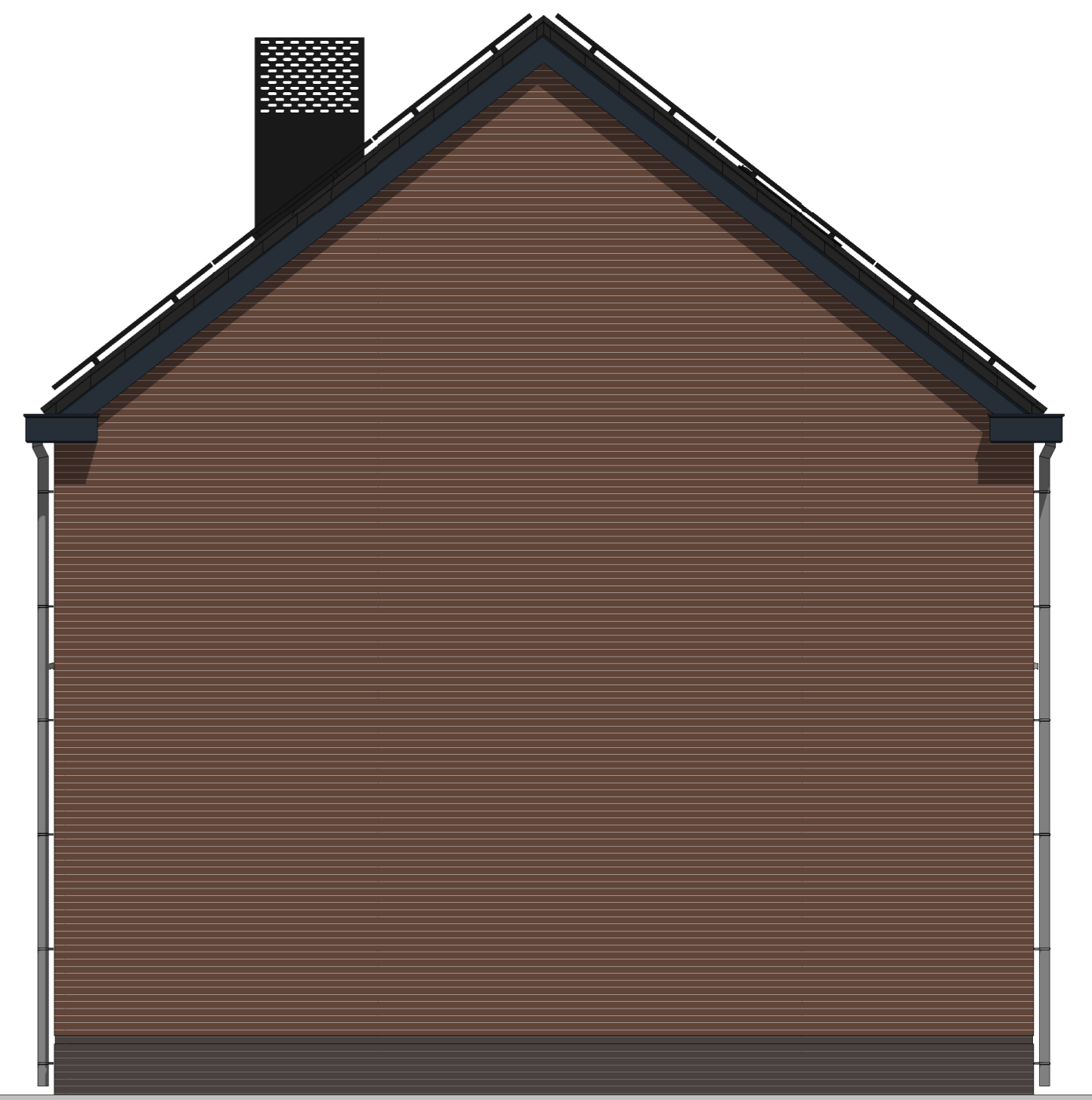

Voorgevel



Linker zijgevel



Rechter zijgevel



Achtergevel

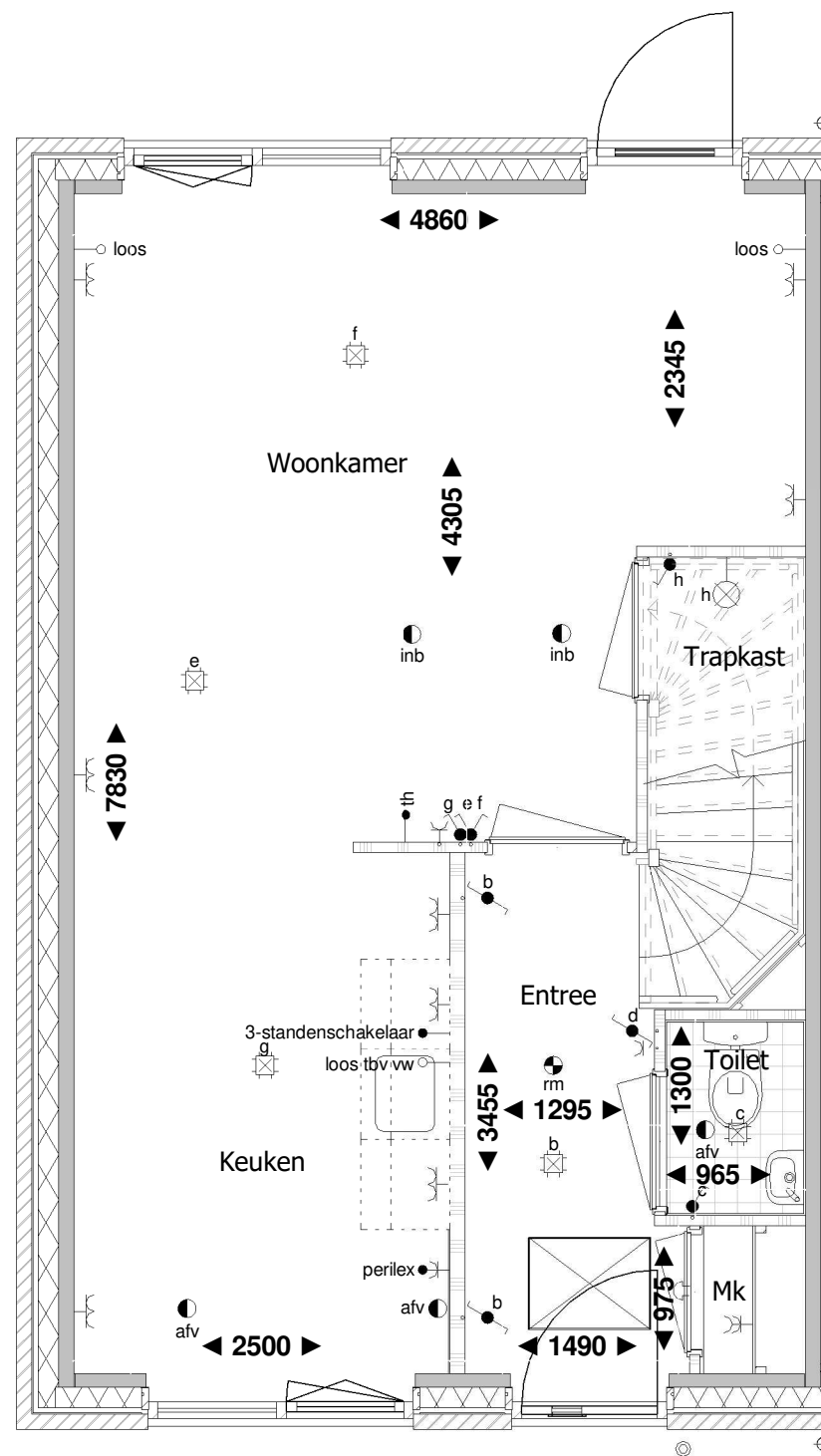

Begane grond

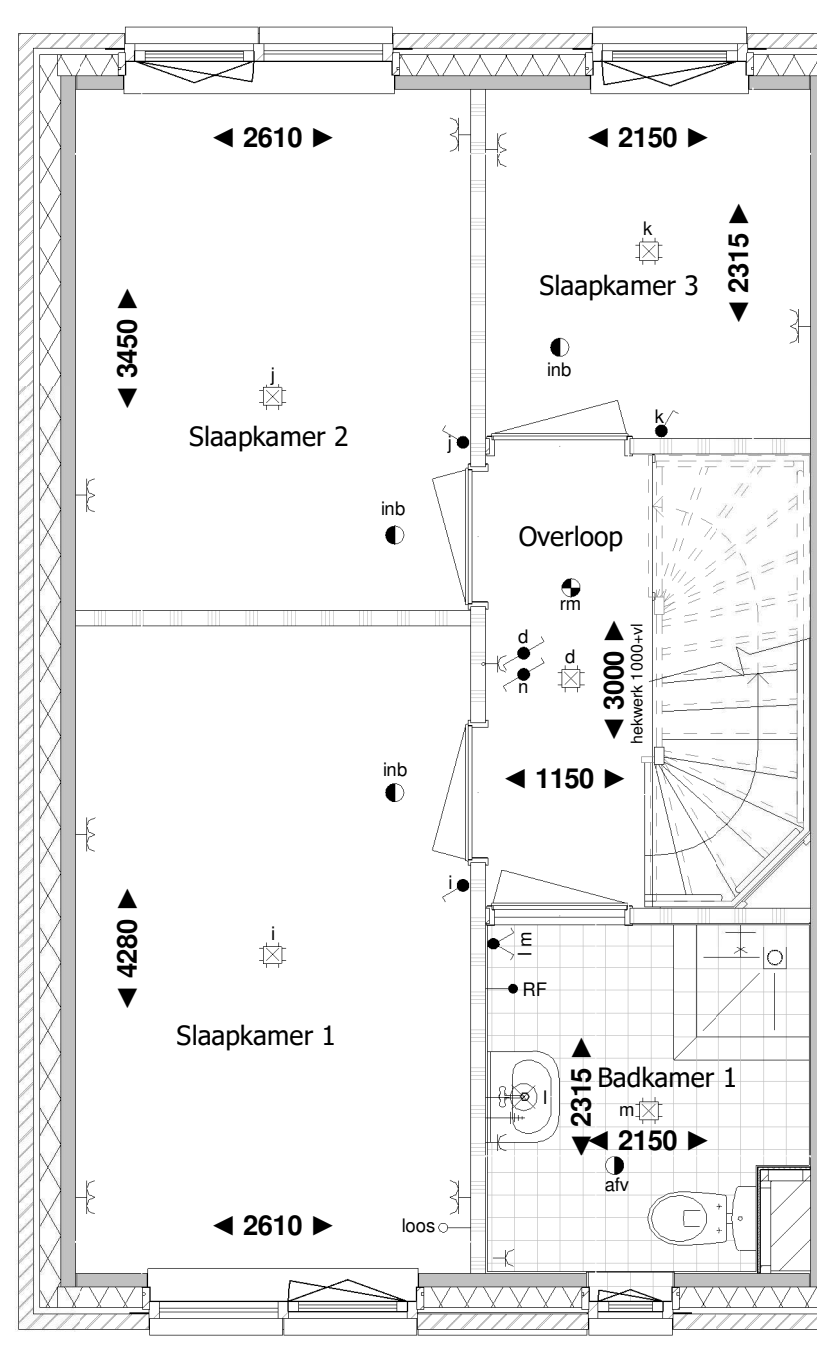

1e verdieping

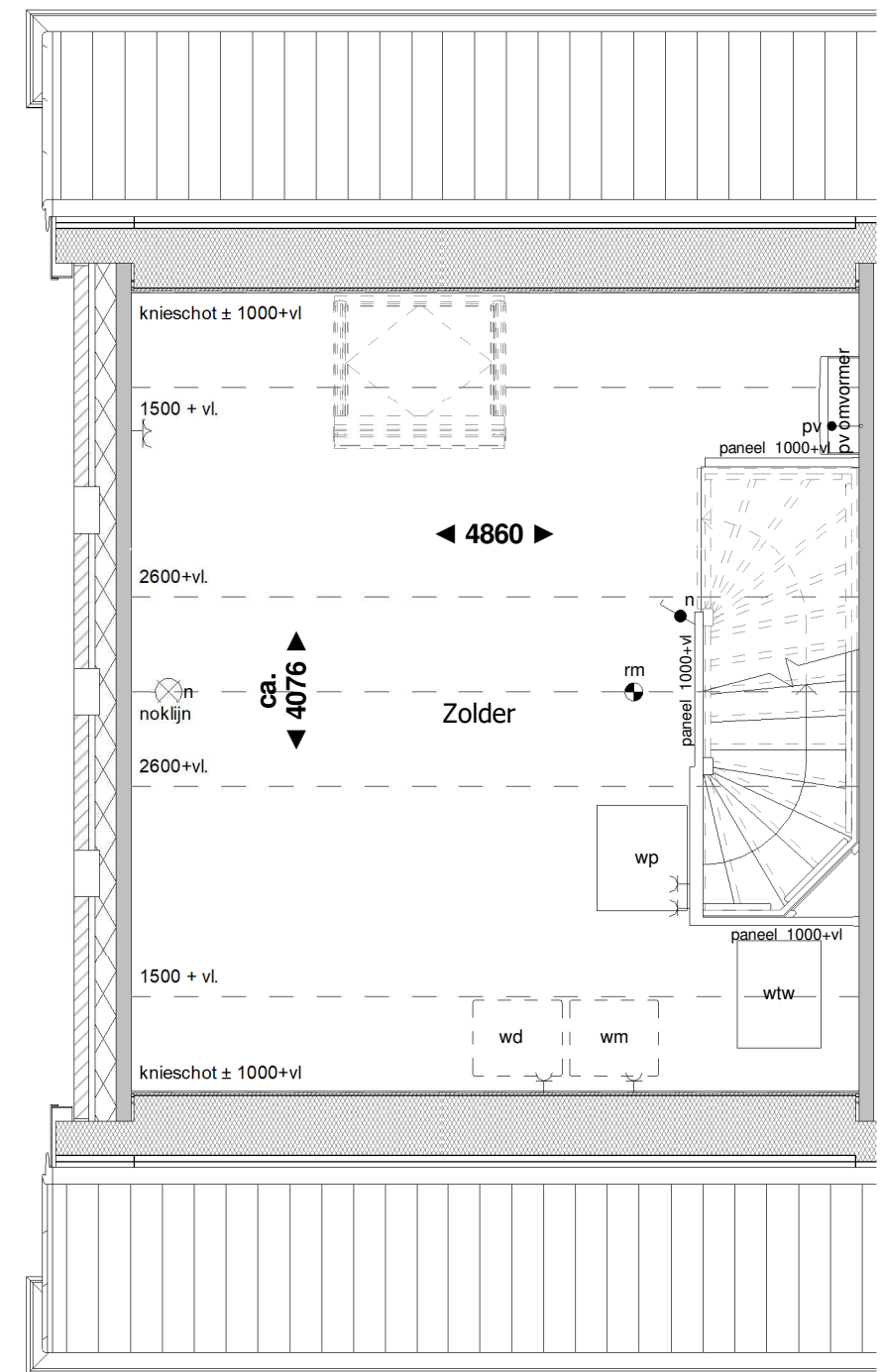

2e verdieping

RENVOOI:

- | | | | | | |
|----------------------------------|---------------------------------------|------------------------------------|--|----------------------|--------------------------------------|
| ● schakelaar enkelpolig | ● trekschakelaar | ⌋ wandcontactdoos enkel geaard | RH● RH sensor | th● thermostaat | ● rookmelder |
| ● lichtsterkte regelaar (dimmer) | ● kruisschakelaar | ⌋ wandcontactdoos enkel waterdicht | RF● RF sensor | w● water aansluiting | ▼ mechanische ventilatie uit de wand |
| ● schakelaar tweepolig | ● plafondlichtpunt | ⌋ wandcontactdoos dubbel geaard | cai● aansluitpunt centrale antenne installatie | ○ loze leiding | ● afv afzuigpunt |
| ● mv driefasenschakelaar | ⊗ wandaansluitpunt verlichting | ⌋ wandcontactdoos dubbel geaard | g● gas aansluiting | ⊕ centraal aardpunt | ● inb inblaaspunt |
| ● serieschakelaar | ⊗ wandaansluitpunt verlichting buiten | ● bedrade leiding | per● bedraad perilex aansluiting | 🔔 bel | |
| ● wisselschakelaar | ○ verlichtingsarmatuur waterdicht | co2● CO2 sensor | tel● telecom aansluiting | ⊙ drukknop bel | |

Aan deze tekening kunnen geen rechten worden ontleend



Voorgevel

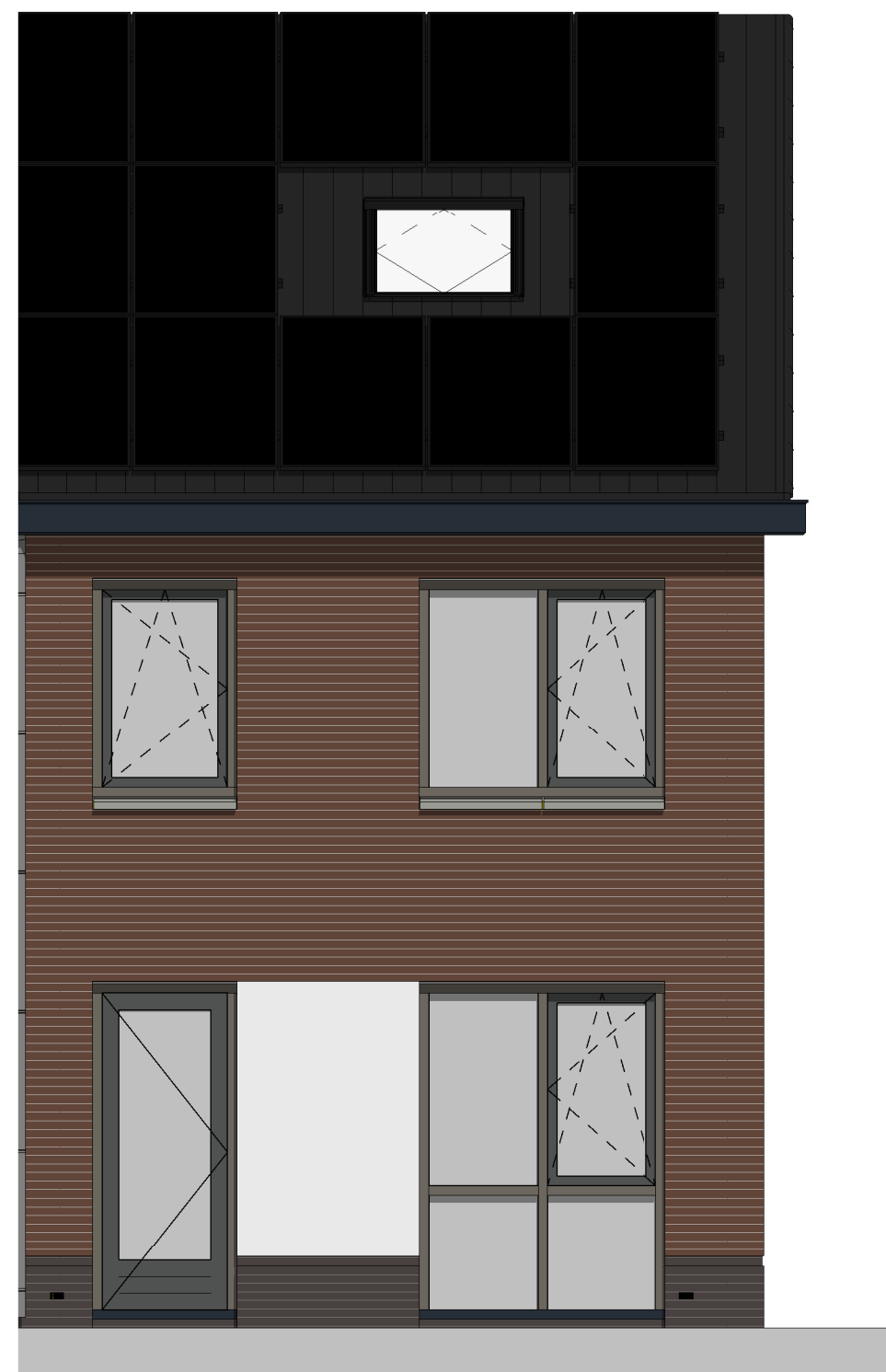

Achtergevel

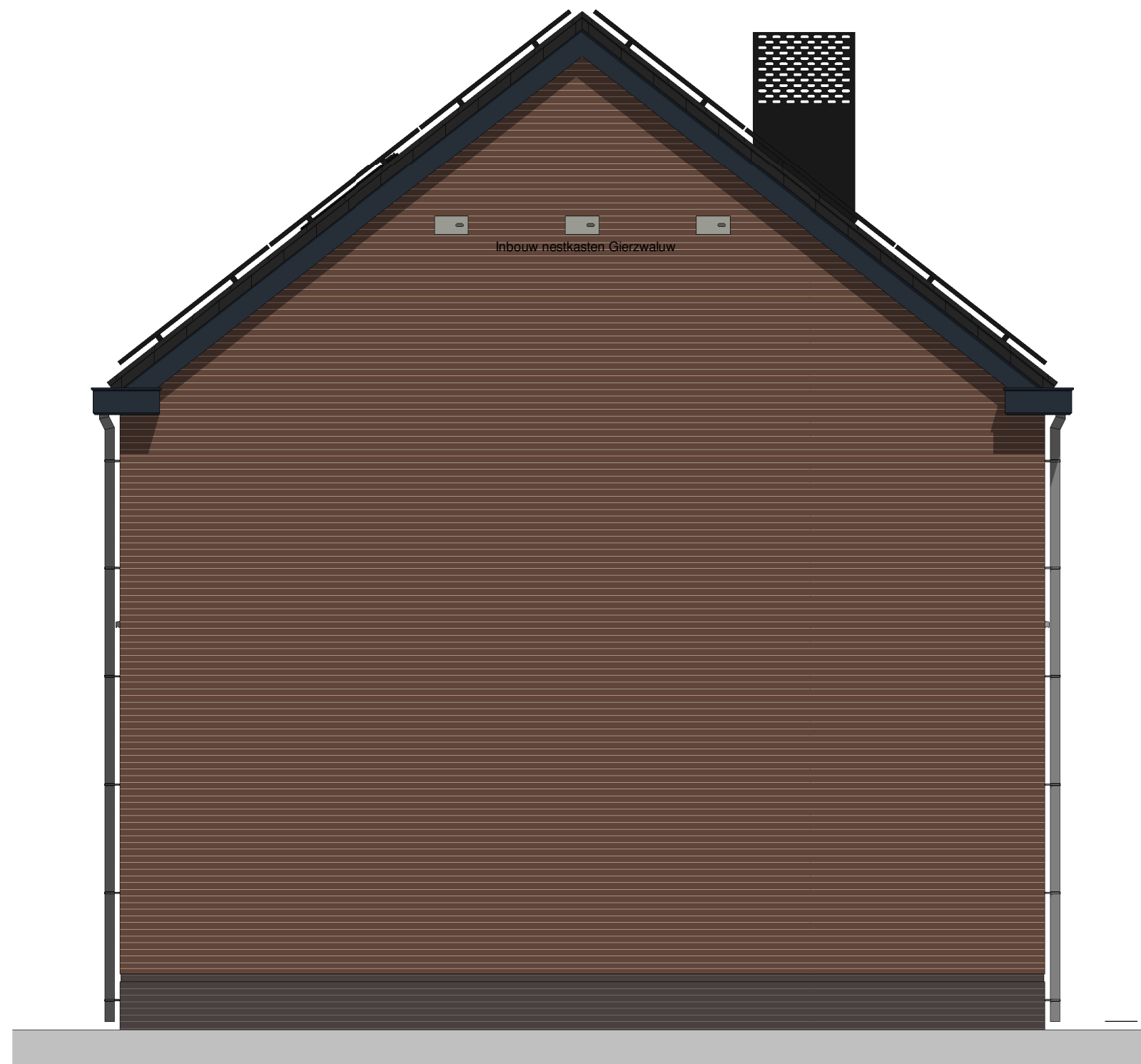

Inbouw nestkasten Gierzwaluw

Linker zijgevel

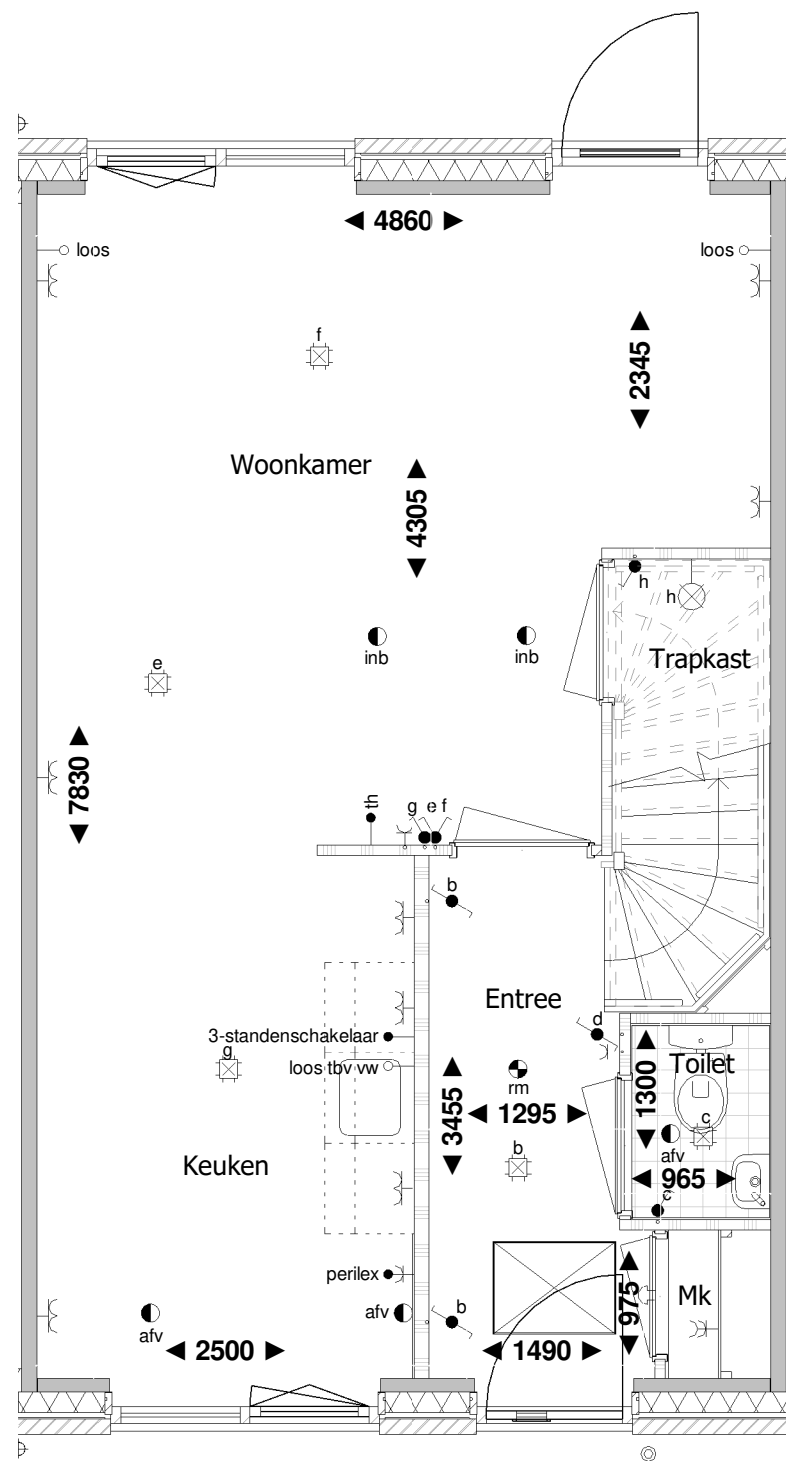

Begane grond

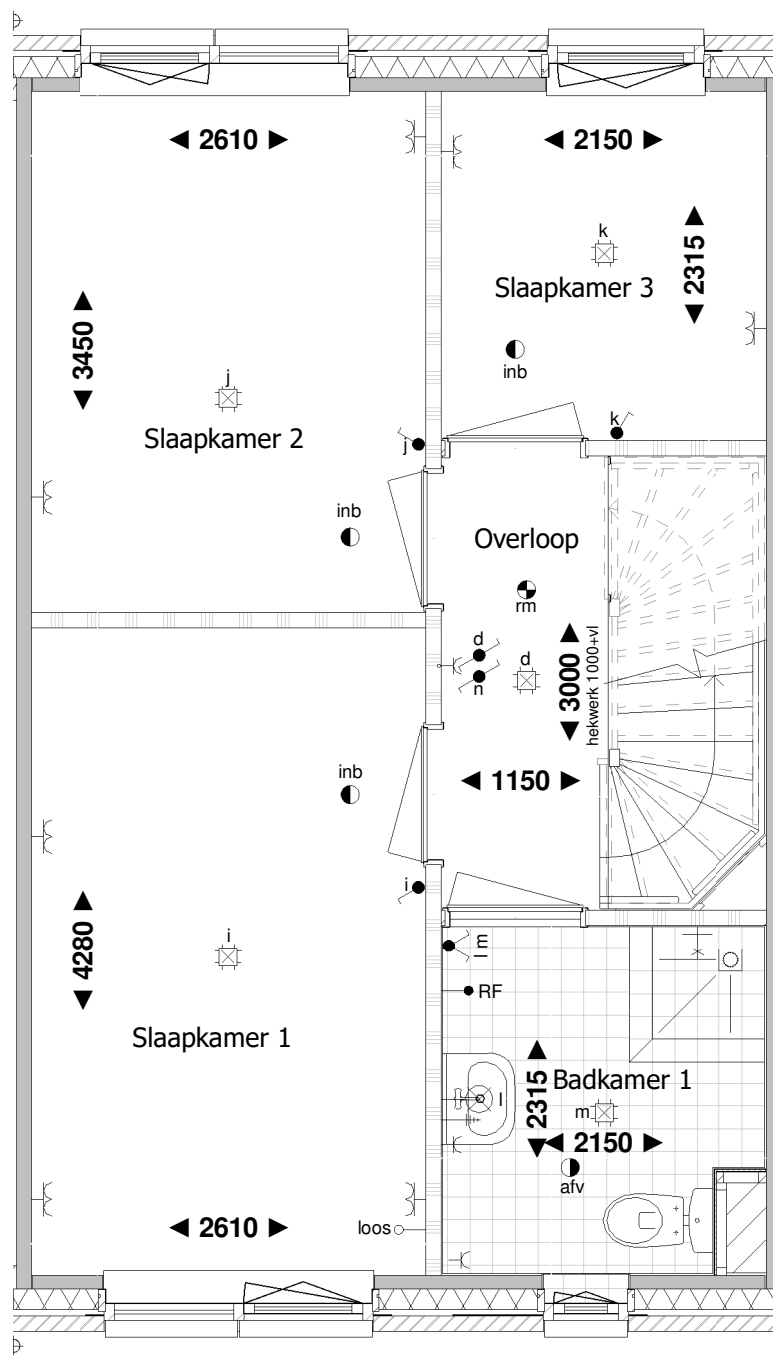

1e verdieping

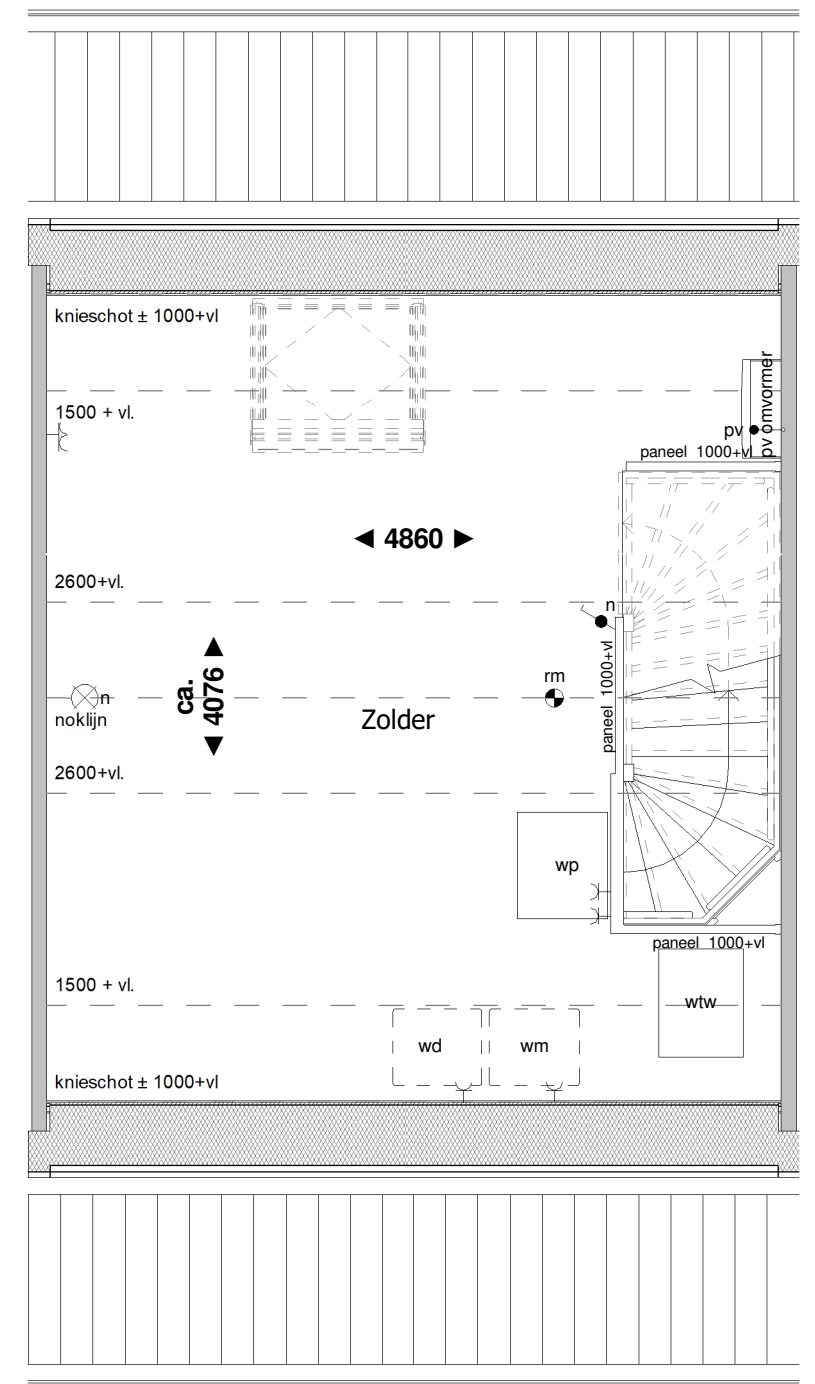

2e verdieping

RENVOOI:

- | | | | | | |
|----------------------------------|---------------------------------------|------------------------------------|--|----------------------|--------------------------------------|
| ● schakelaar enkelpolig | ● trekschakelaar | ⌋ wandcontactdoos enkel geaard | RH● RH sensor | th● thermostaat | ● rookmelder |
| ● lichtsterkte regelaar (dimmer) | ● kruisschakelaar | ⌋ wandcontactdoos enkel waterdicht | RF● RF sensor | w● water aansluiting | ▽ mechanische ventilatie uit de wand |
| ● schakelaar tweepolig | ● plafondlichtpunt | ⌋ wandcontactdoos dubbel geaard | cai● aansluitpunt centrale antenne installatie | ○ loze leiding | ● afv afzuigpunt |
| ● mv driefasenschakelaar | ⊗ wandaansluitpunt verlichting | ⌋ wandcontactdoos dubbel geaard | g● gas aansluiting | ⊕ centraal aardpunt | ● inb inblaaspunt |
| ● serieschakelaar | ⊗ wandaansluitpunt verlichting buiten | ● bedrade leiding | per● bedraad perilex aansluiting | 🔔 bel | |
| ● wisselschakelaar | ○ verlichtingsarmatuur waterdicht | co2● CO2 sensor | tel● telecom aansluiting | ⊙ drukknop bel | |

Aan deze tekening kunnen geen rechten worden ontleend



Voorgevel



Achtergevel

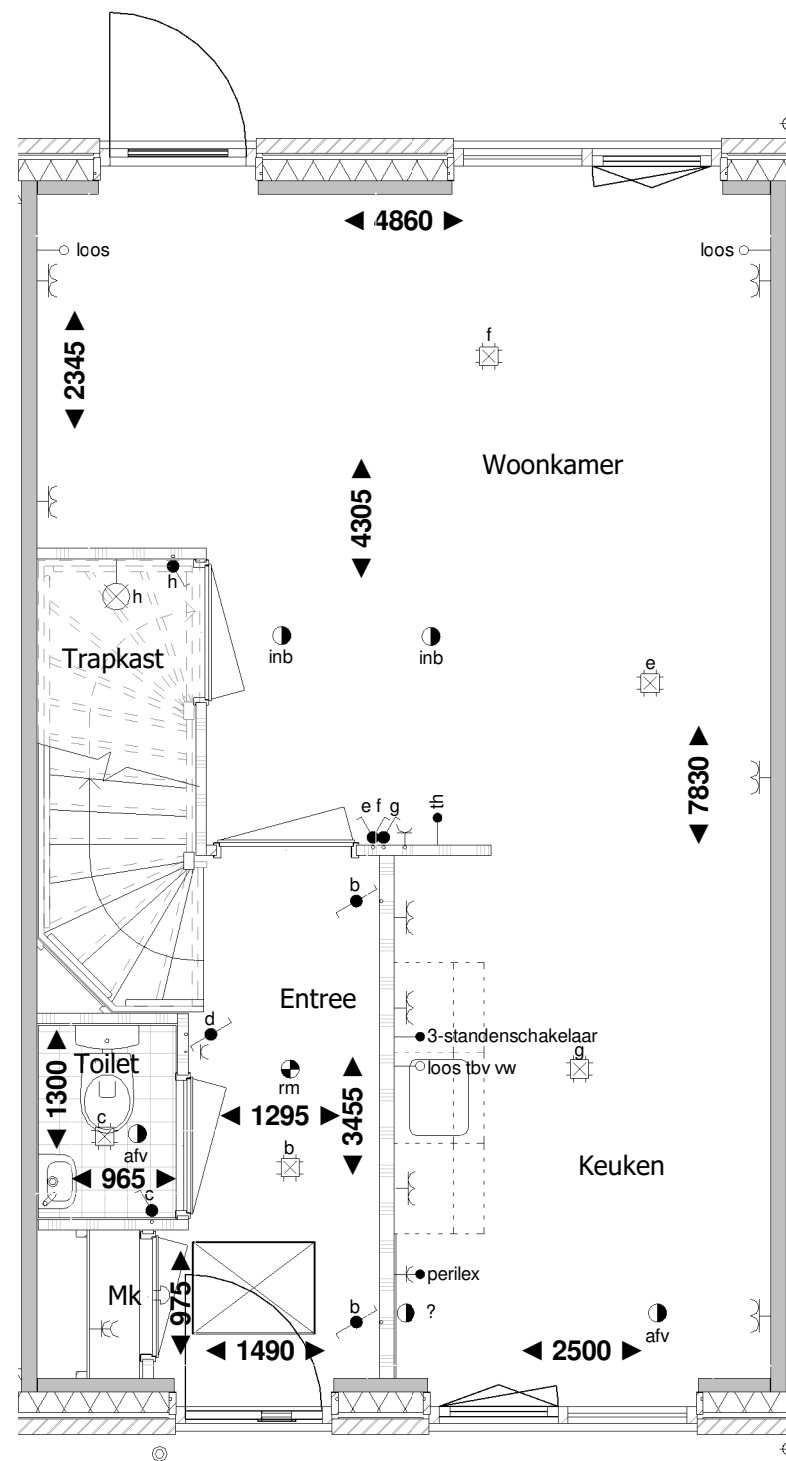

Begane grond

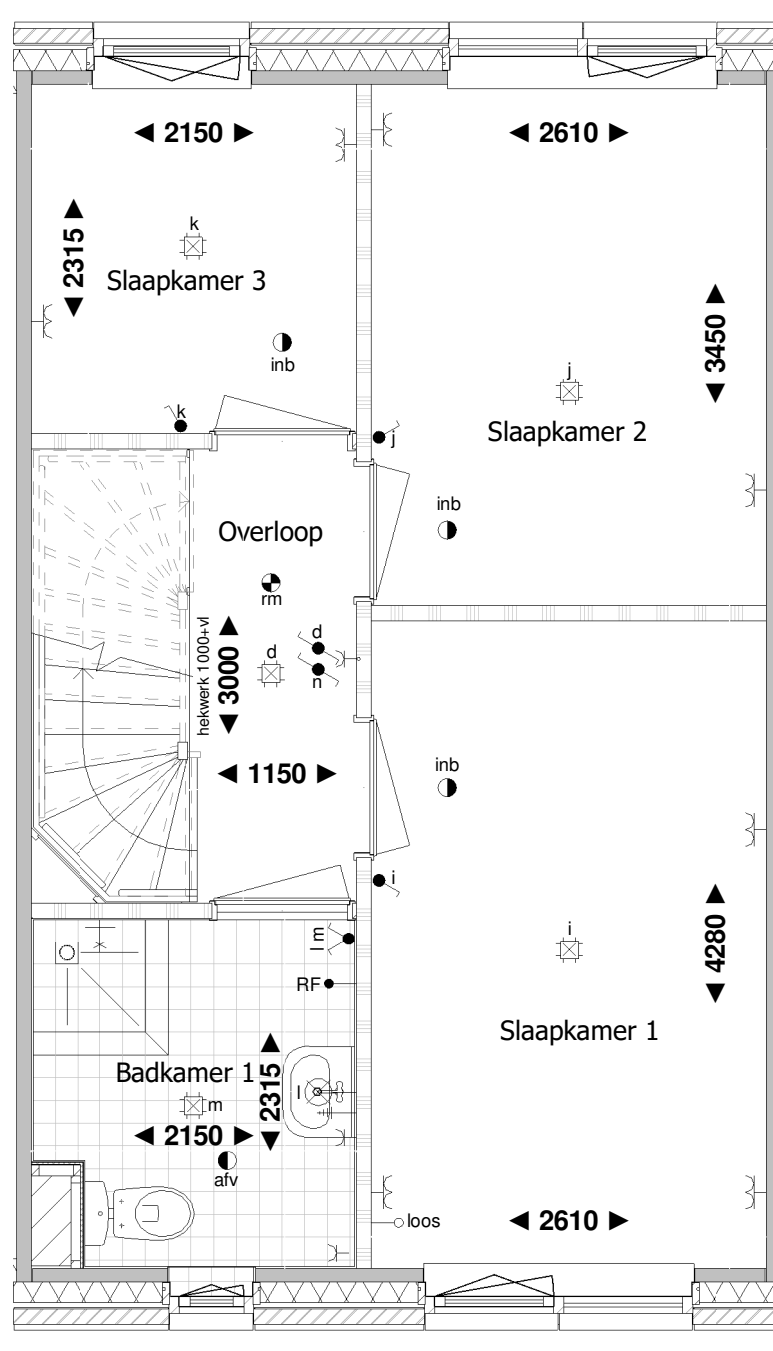

1e verdieping

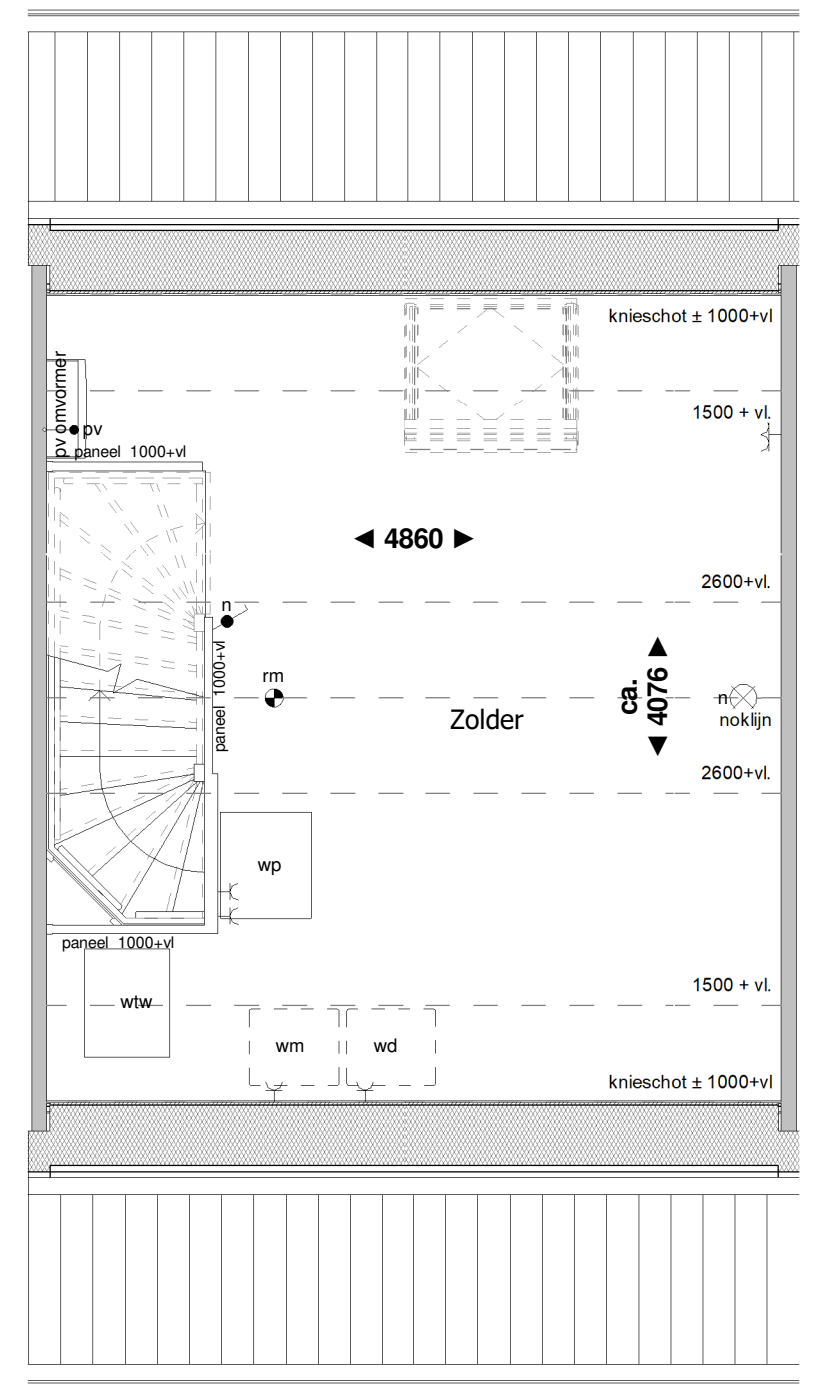

2e verdieping

RENVOOI:

- | | | | | | |
|----------------------------------|---------------------------------------|------------------------------------|--|----------------------|--------------------------------------|
| ● schakelaar enkelpolig | ● trekschakelaar | ⌋ wandcontactdoos enkel geaard | RH● RH sensor | th● thermostaat | ● rookmelder |
| ● lichtsterkte regelaar (dimmer) | ● kruisschakelaar | ⌋ wandcontactdoos enkel waterdicht | RF● RF sensor | w● water aansluiting | ▽ mechanische ventilatie uit de wand |
| ● schakelaar tweepolig | ● plafondlichtpunt | ⌋ wandcontactdoos dubbel geaard | cai● aansluitpunt centrale antenne installatie | ○ loze leiding | ● afv afzuigpunt |
| ● mv driefasenschakelaar | ⊗ wandaansluitpunt verlichting | ⌋ wandcontactdoos dubbel geaard | g● gas aansluiting | ⌋ centraal aardpunt | ● inb inblaaspunt |
| ● serieschakelaar | ⊗ wandaansluitpunt verlichting buiten | ● bedrade leiding | per● bedraad perilex aansluiting | ⌋ bel | |
| ● wisselschakelaar | ○ verlichtingsarmatuur waterdicht | co2● CO2 sensor | tel● telecom aansluiting | ⊙ drukknoop bel | |

Aan deze tekening kunnen geen rechten worden ontleend



Voorgevel



Achtergevel

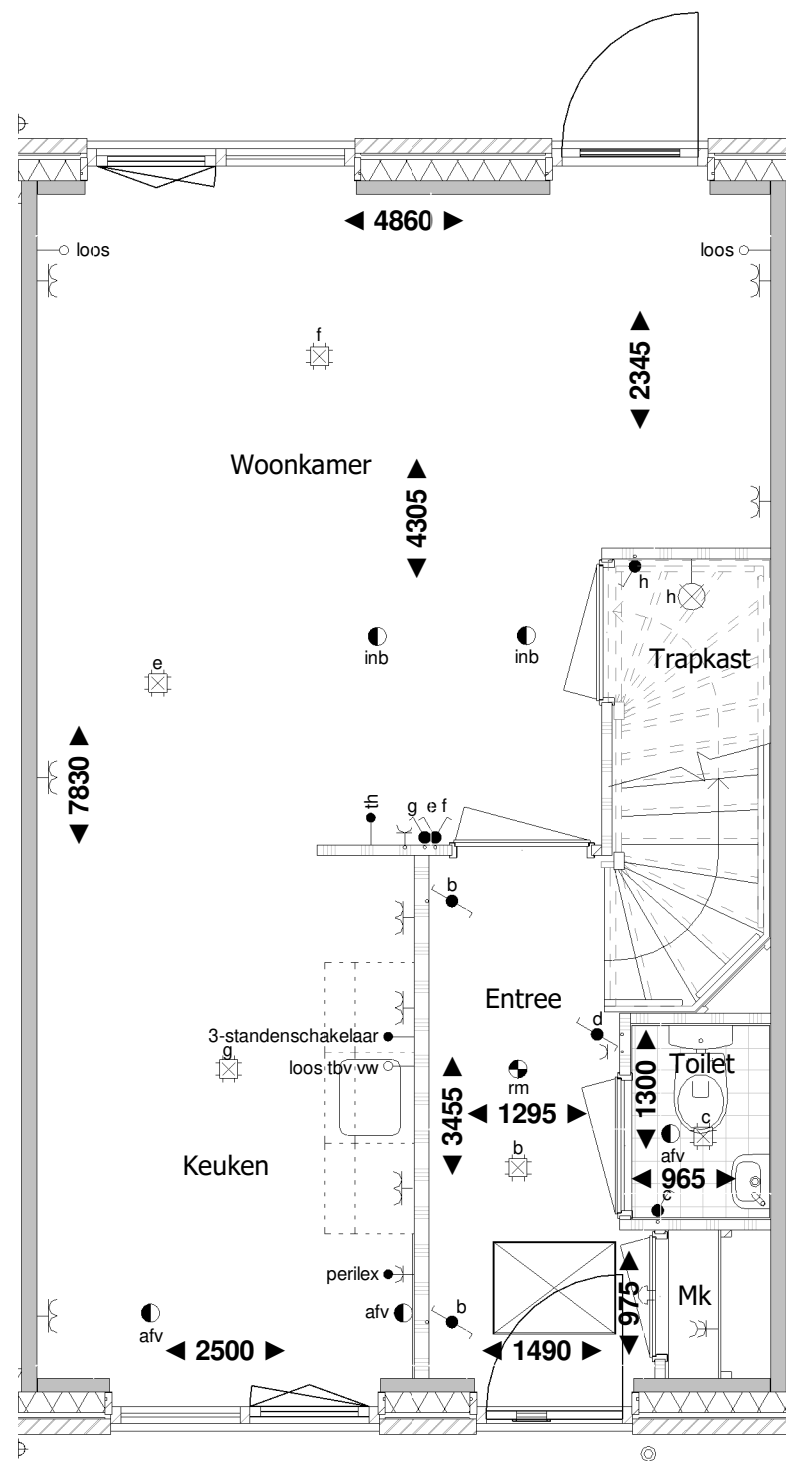

Begane grond

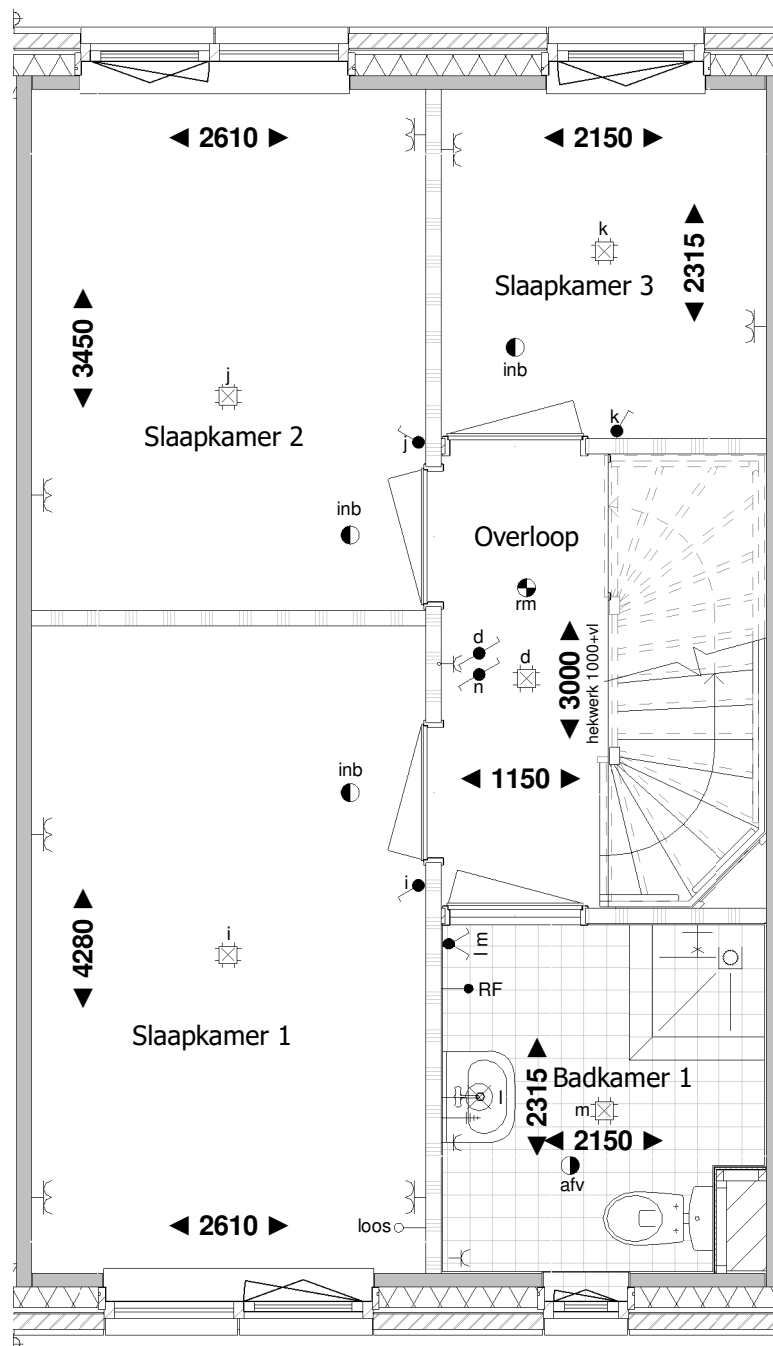

1e verdieping

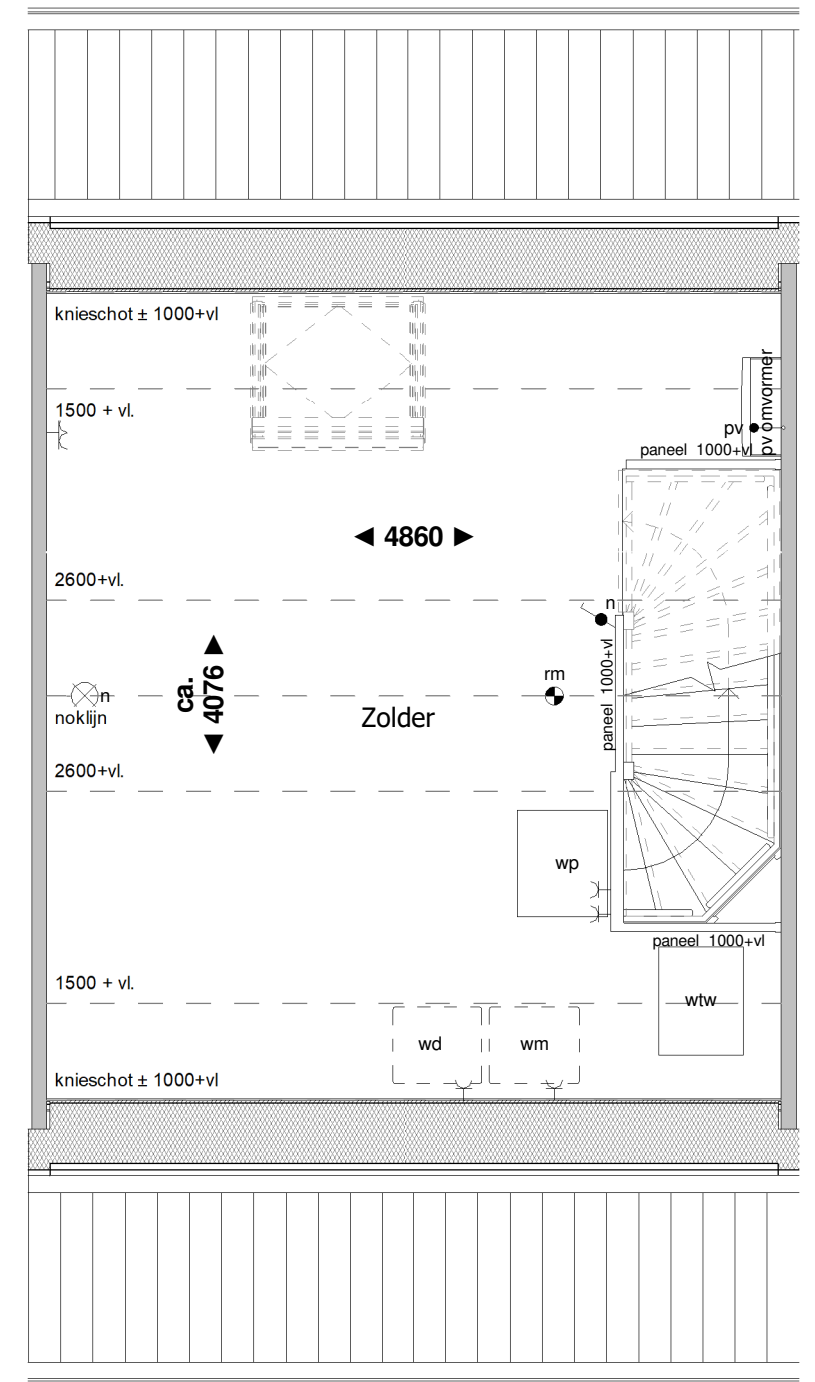

2e verdieping

RENVOOI:

- | | | | | | |
|----------------------------------|---------------------------------------|------------------------------------|--|----------------------|--------------------------------------|
| ● schakelaar enkelpolig | ● trekschakelaar | ⌋ wandcontactdoos enkel geaard | RH● RH sensor | th● thermostaat | ● rookmelder |
| ● lichtsterkte regelaar (dimmer) | ● kruisschakelaar | ⌋ wandcontactdoos enkel waterdicht | RF● RF sensor | w● water aansluiting | ▽ mechanische ventilatie uit de wand |
| ● schakelaar tweepolig | ● plafondlichtpunt | ⌋ wandcontactdoos dubbel geaard | cai● aansluitpunt centrale antenne installatie | ○ loze leiding | ● afv afzuigpunt |
| ● mv driefasenschakelaar | ⊗ wandaansluitpunt verlichting | ⌋ wandcontactdoos dubbel geaard | g● gas aansluiting | ⊕ centraal aardpunt | ● inb inblaaspunt |
| ● serieschakelaar | ⊗ wandaansluitpunt verlichting buiten | ● bedrade leiding | per● bedraad perilex aansluiting | 🔔 bel | |
| ● wisselschakelaar | ○ verlichtingsarmatuur waterdicht | co2● CO2 sensor | tel● telecom aansluiting | ⊙ drukknop bel | |

Aan deze tekening kunnen geen rechten worden ontleend



Voorgevel



Achtergevel

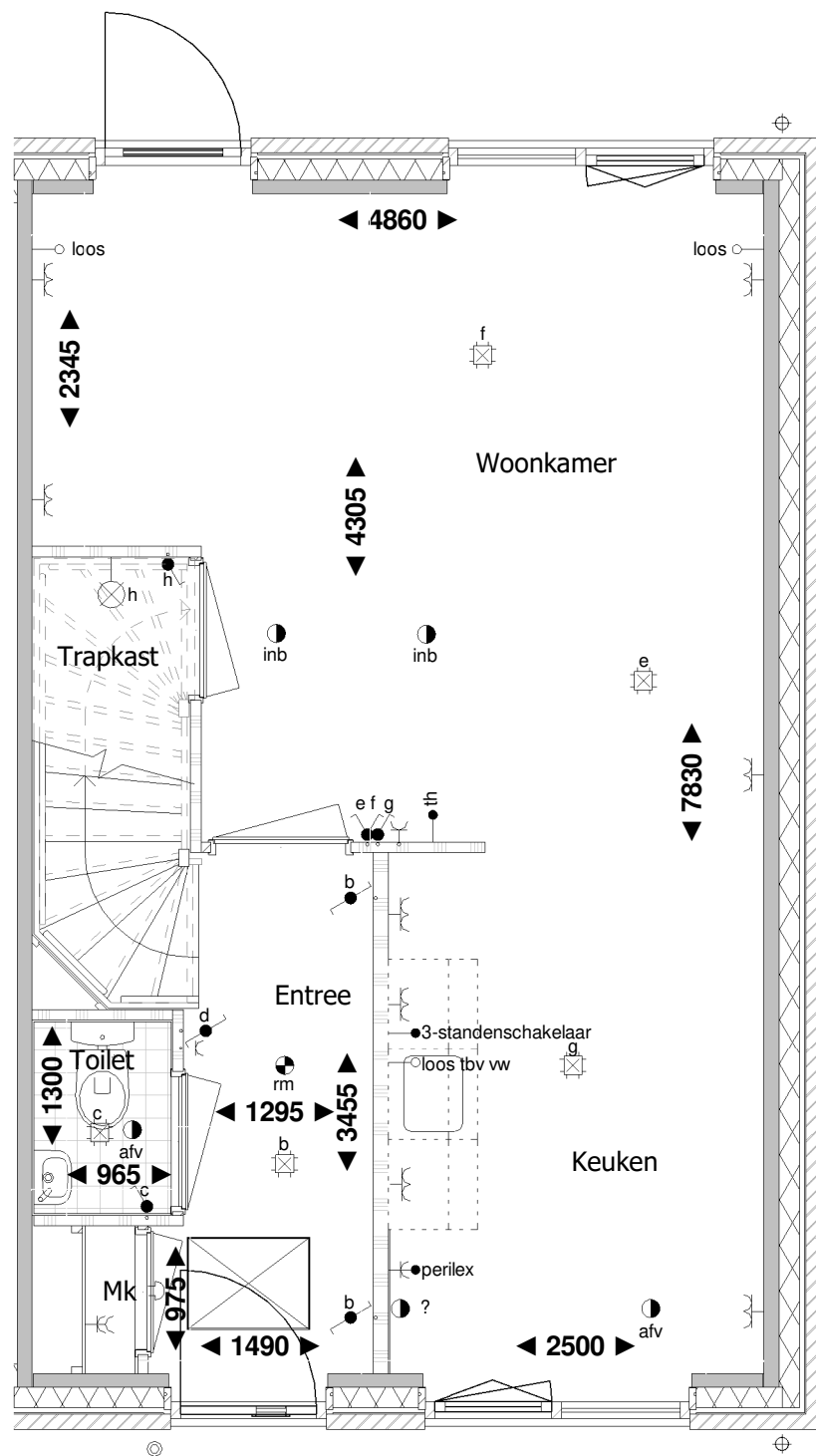

Begane grond

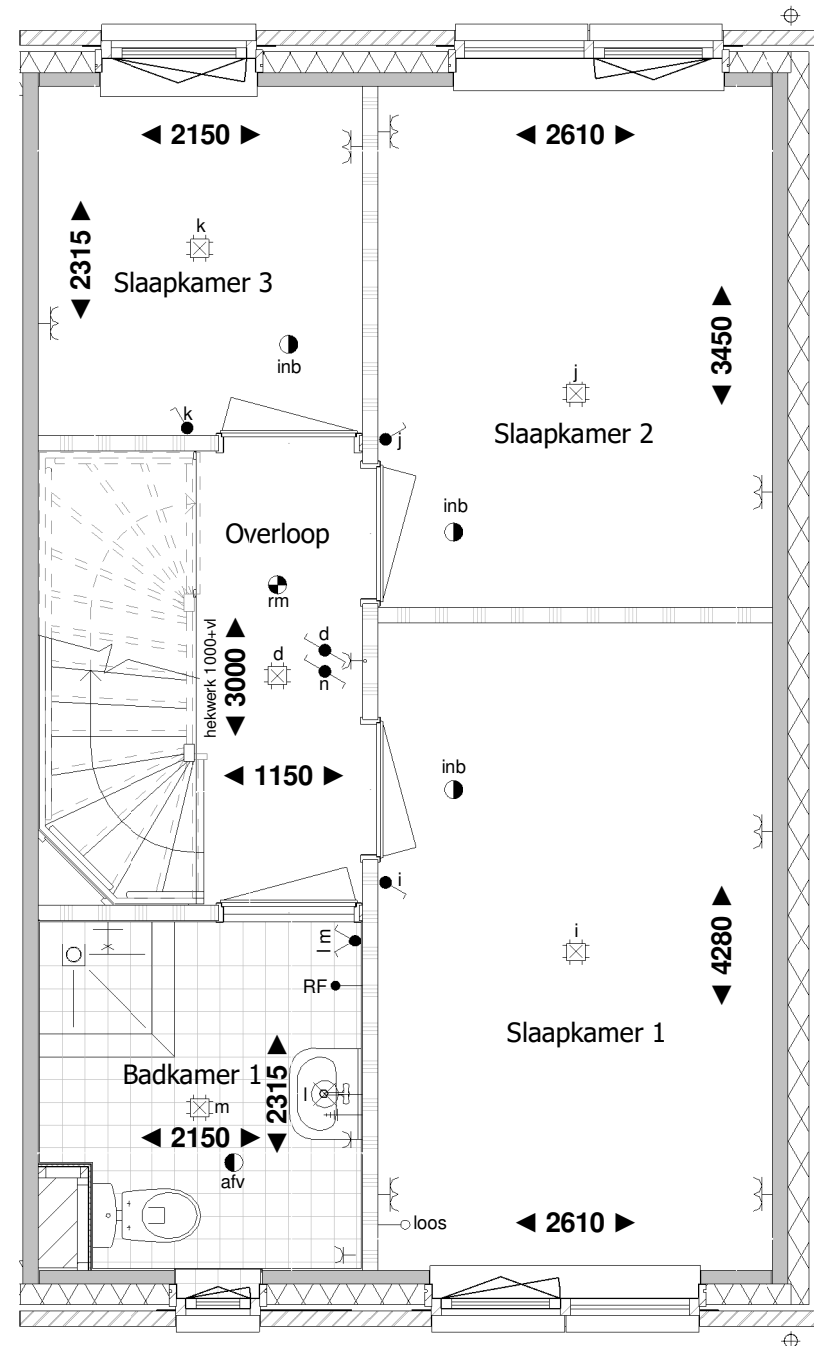

1e verdieping

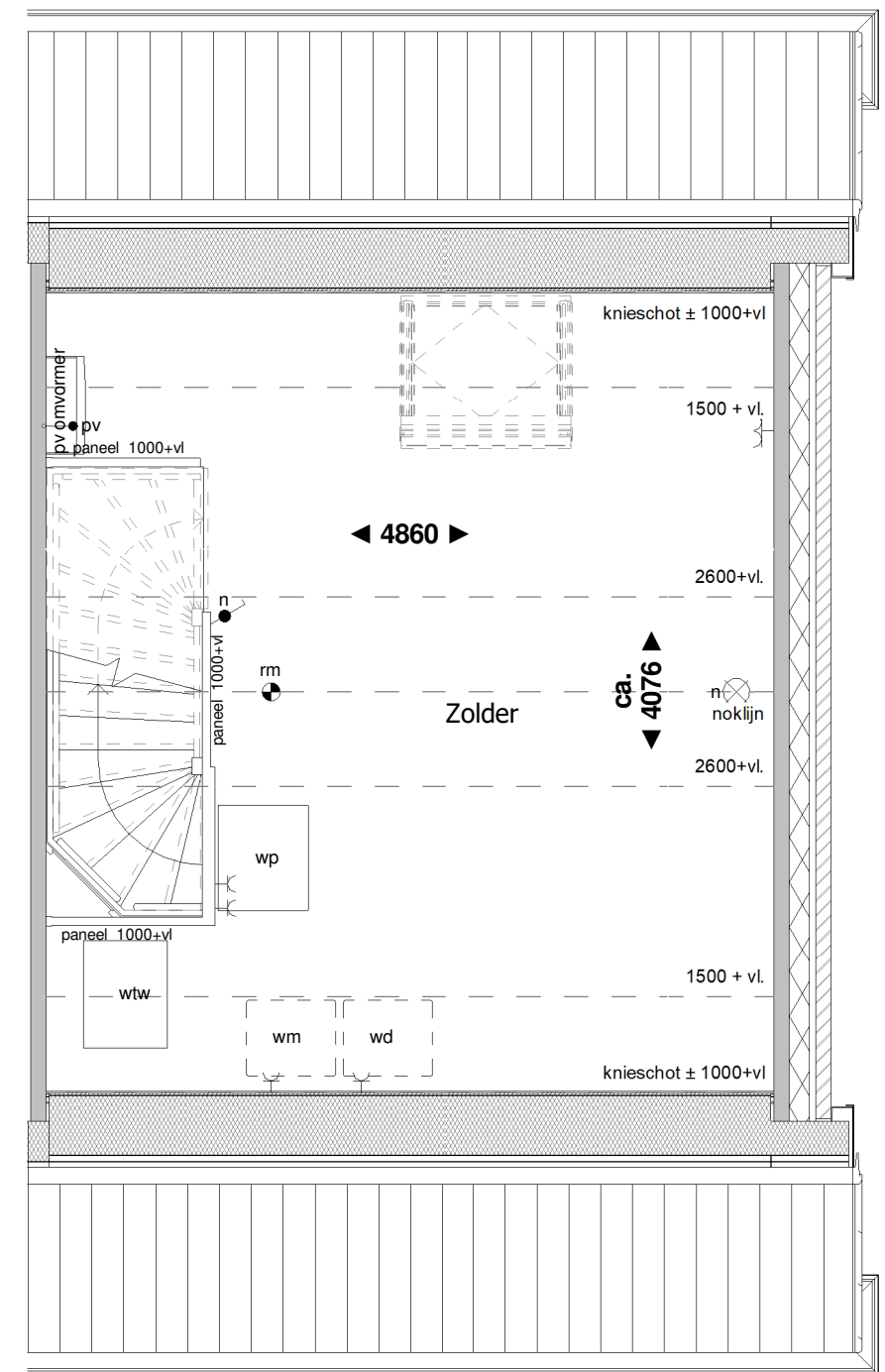

2e verdieping

RENVOOI:

- | | | | | | |
|----------------------------------|---------------------------------------|------------------------------------|--|----------------------|--------------------------------------|
| ● schakelaar enkelpolig | ● trekschakelaar | ⌋ wandcontactdoos enkel geaard | RH● RH sensor | th● thermostaat | ● rookmelder |
| ● lichtsterkte regelaar (dimmer) | ● kruisschakelaar | ⌋ wandcontactdoos enkel waterdicht | RF● RF sensor | w● water aansluiting | ▽ mechanische ventilatie uit de wand |
| ● schakelaar tweepolig | ● plafondlichtpunt | ⌋ wandcontactdoos dubbel geaard | cai● aansluitpunt centrale antenne installatie | ○ loze leiding | ● afv afzuigpunt |
| ● mv driefasenschakelaar | ⊗ wandaansluitpunt verlichting | ⌋ wandcontactdoos dubbel geaard | g● gas aansluiting | ⌋ centraal aardpunt | ● inb inblaaspunt |
| ● serieschakelaar | ⊗ wandaansluitpunt verlichting buiten | ● bedrade leiding | per● bedraad perilex aansluiting | ⌋ bel | |
| ● wisselschakelaar | ○ verlichtingsarmatuur waterdicht | co2● CO2 sensor | tel● telecom aansluiting | ⊙ drukknop bel | |

Aan deze tekening kunnen geen rechten worden ontleend



Voorgevel



Achtergevel

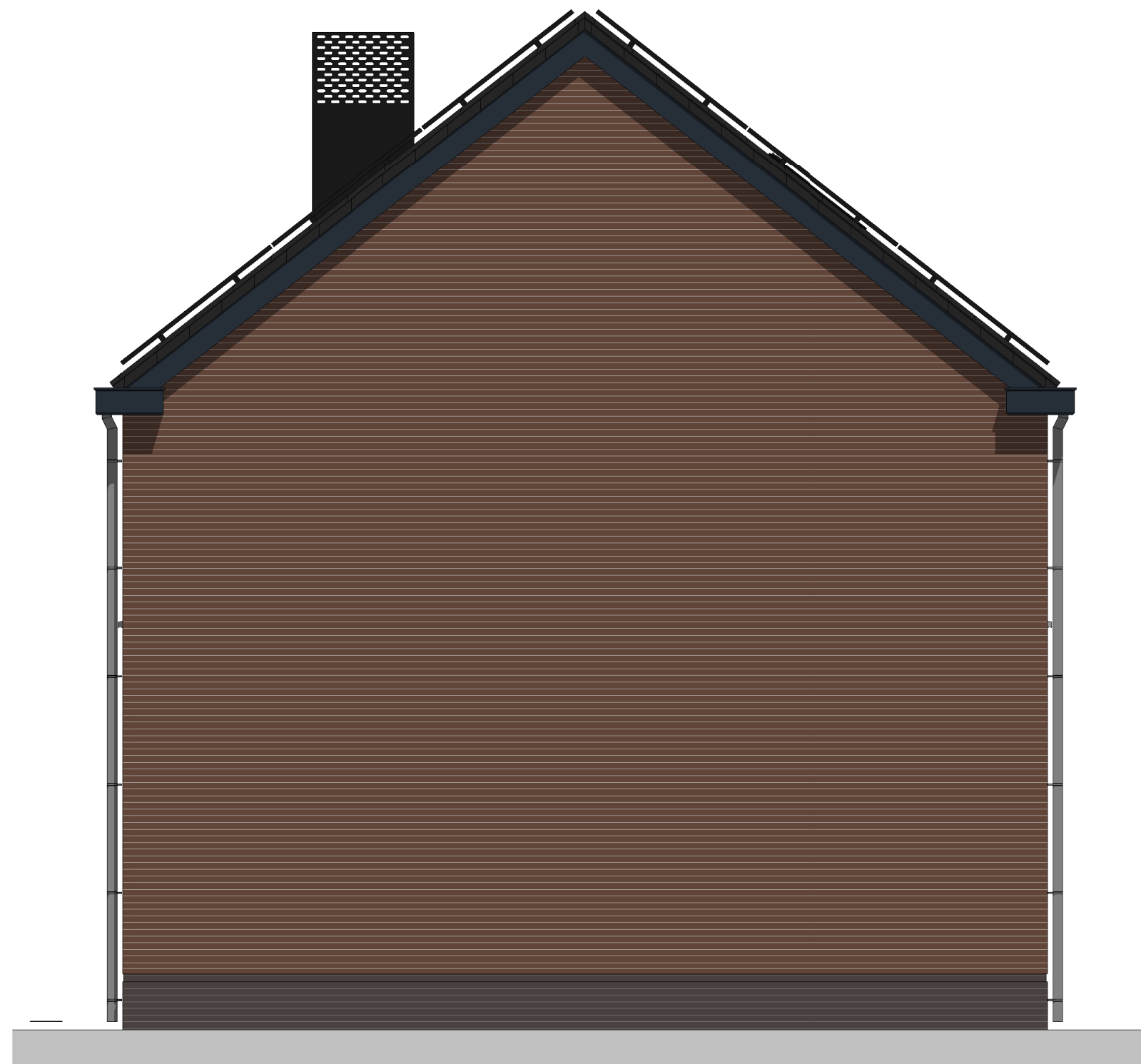

Rechter zijgevel



Voorgevel

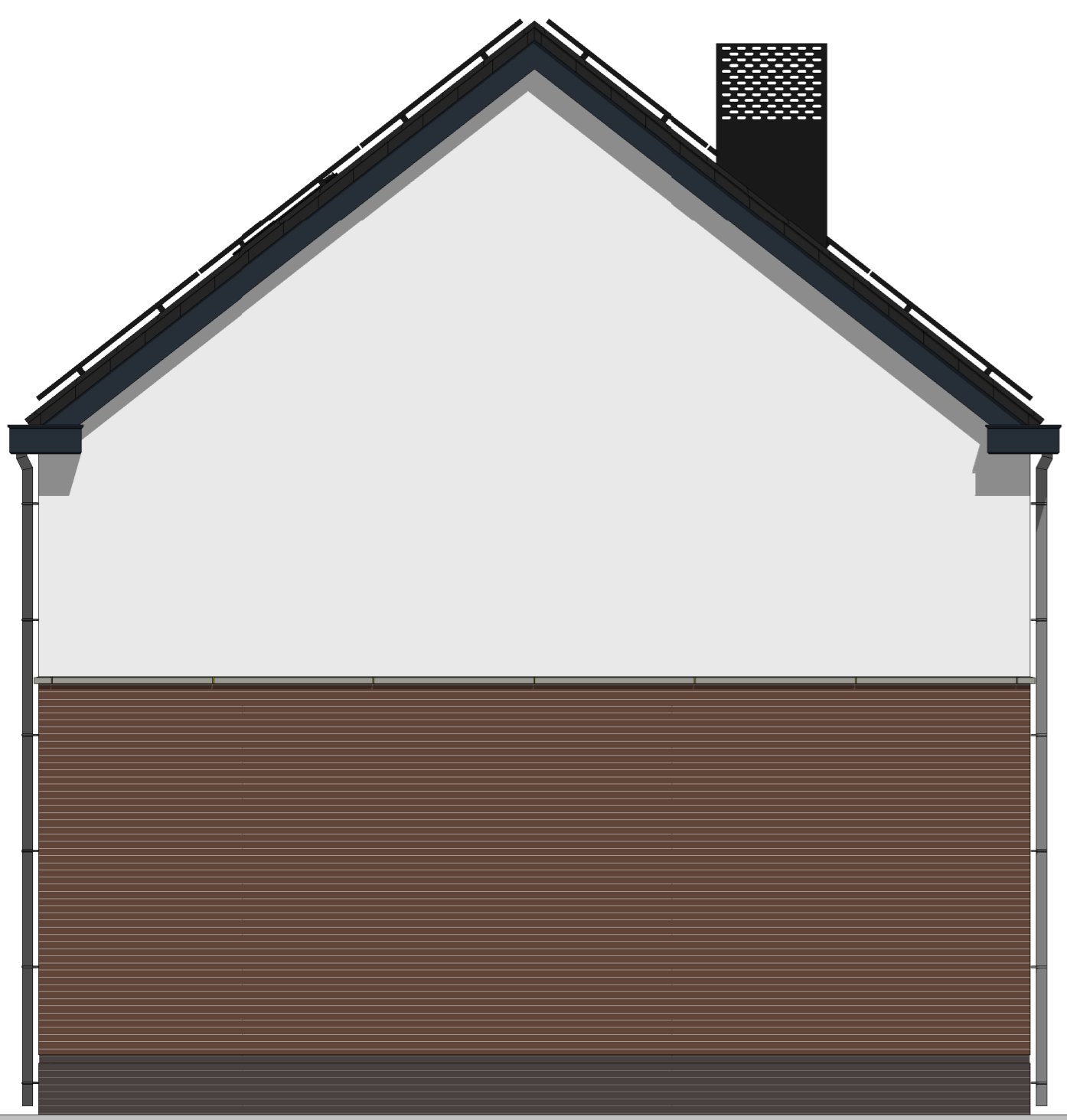

Linker zijgevel

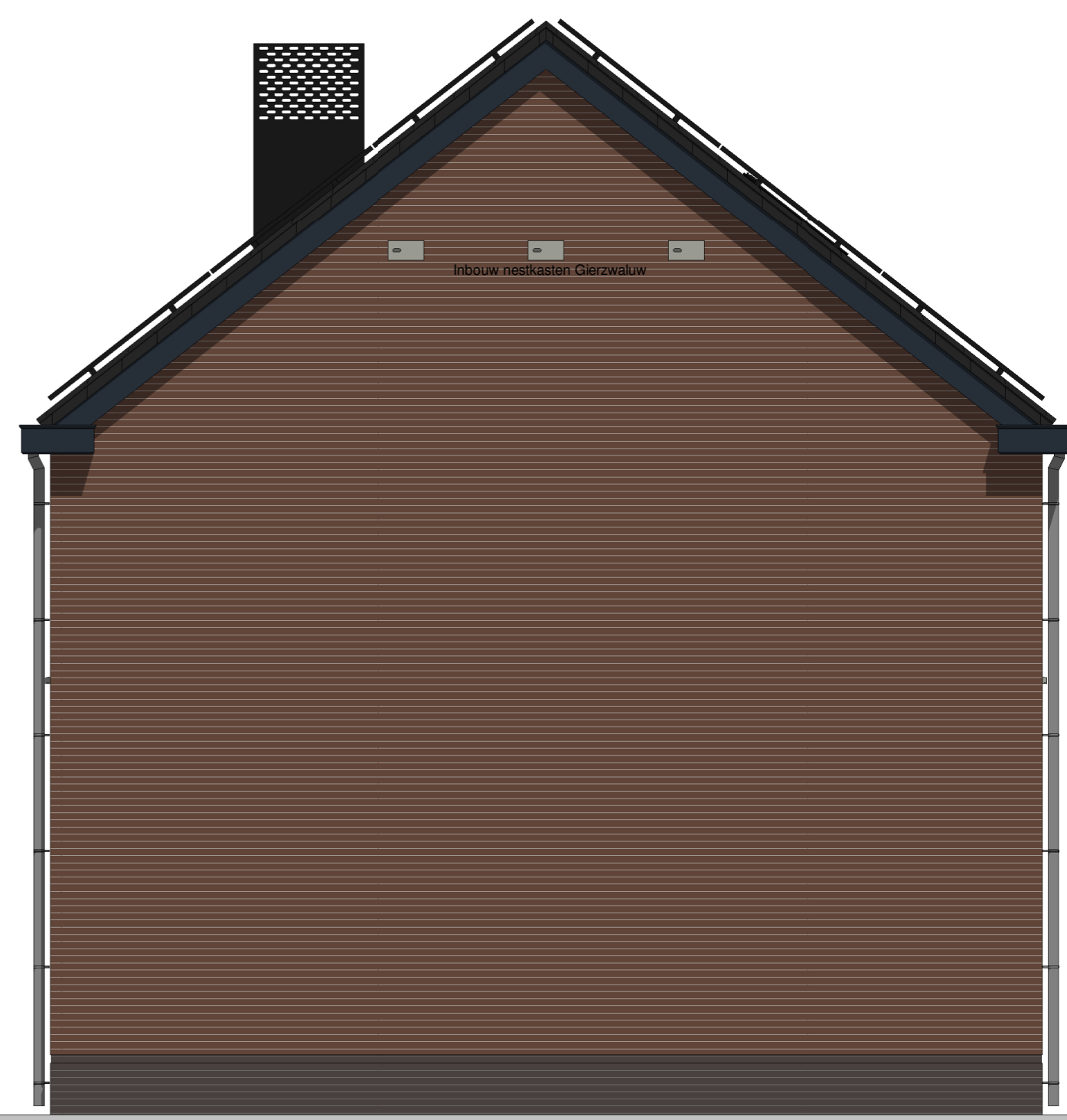

Rechter zijgevel



Achtergevel

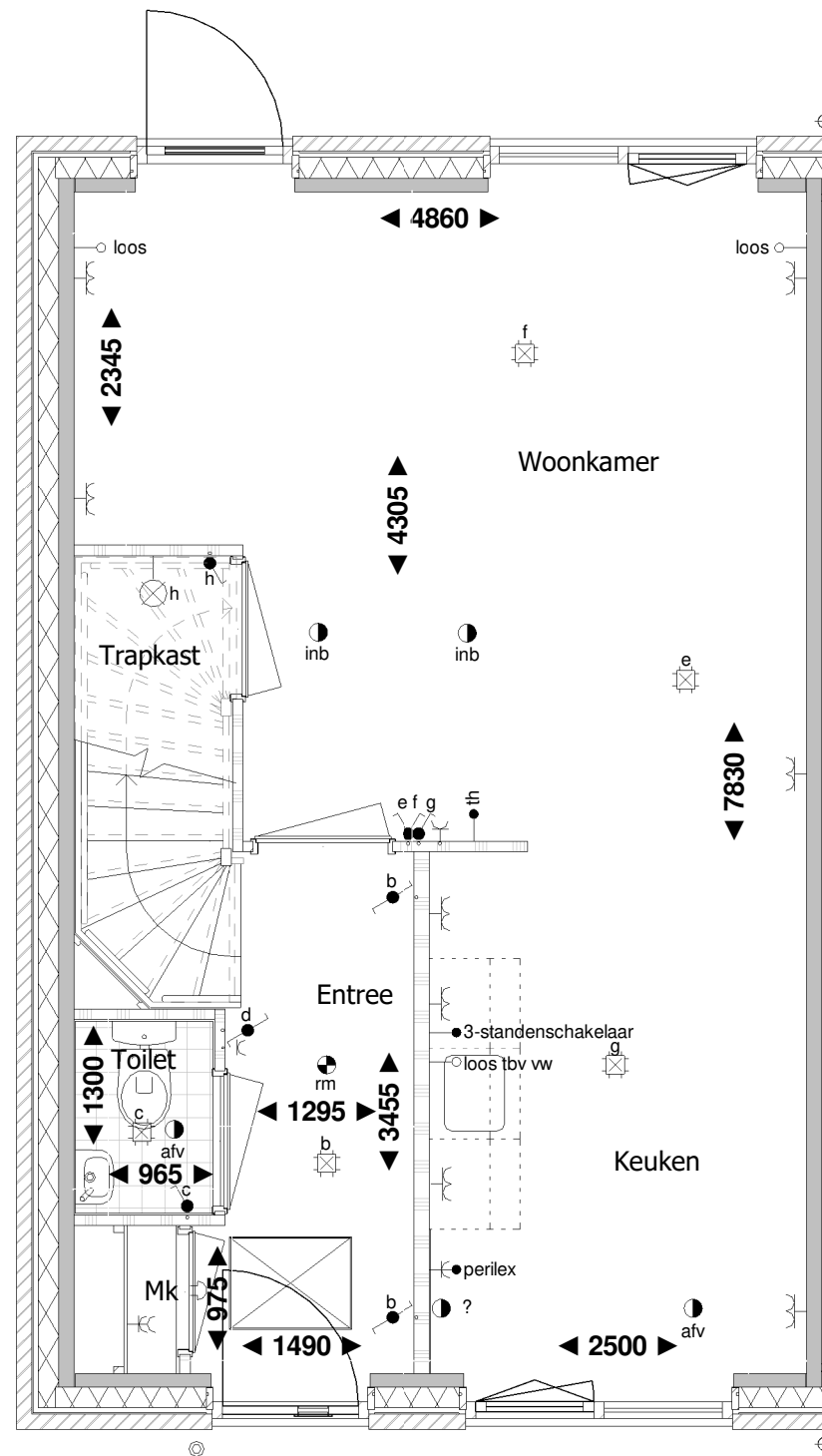

Begane grond

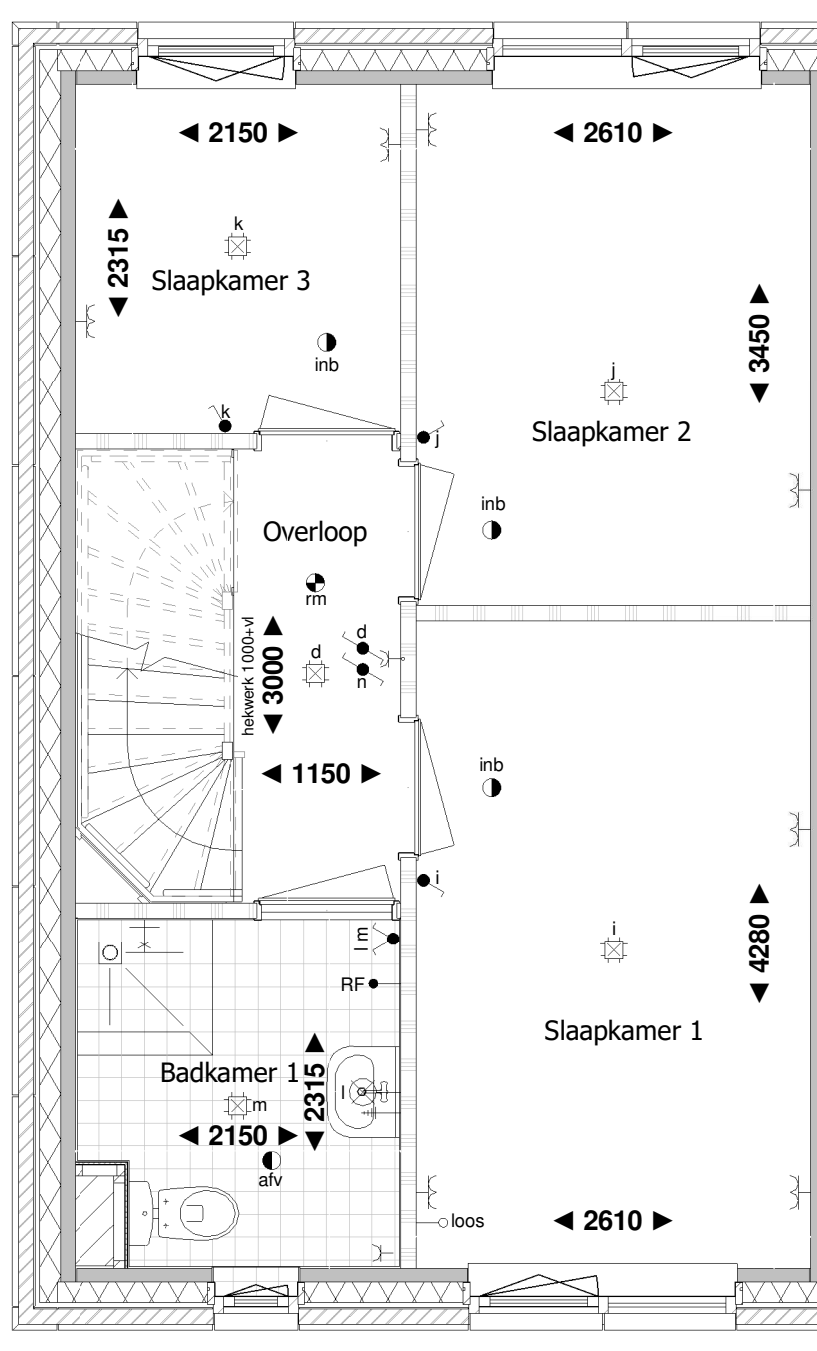

1e verdieping

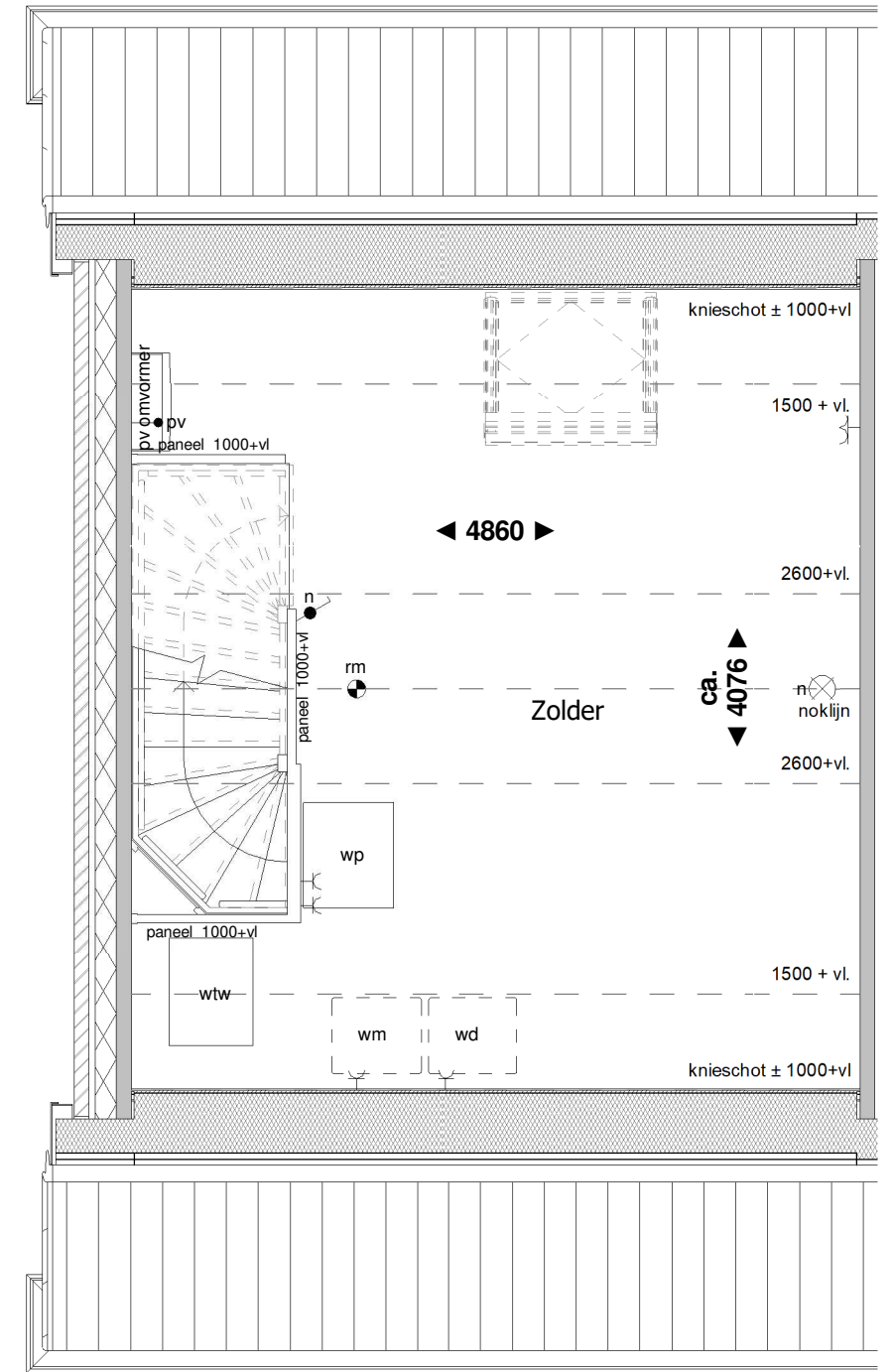

2e verdieping

RENOVOOI:

- | | | | | | |
|----------------------------------|---------------------------------------|------------------------------------|--|----------------------|--------------------------------------|
| ● schakelaar enkelpolig | ● trekschakelaar | ⌋ wandcontactdoos enkel geaard | RH● RH sensor | th● thermostaat | ● rookmelder |
| ● lichtsterkte regelaar (dimmer) | ● kruisschakelaar | ⌋ wandcontactdoos enkel waterdicht | RF● RF sensor | w● water aansluiting | ▼ mechanische ventilatie uit de wand |
| ● schakelaar tweepolig | ● plafondlichtpunt | ⌋ wandcontactdoos dubbel geaard | cai● aansluitpunt centrale antenne installatie | ○ loze leiding | ● afv afzuigpunt |
| ● mv driefasenschakelaar | ⊗ wandaansluitpunt verlichting | ⌋ wandcontactdoos dubbel geaard | g● gas aansluiting | ⌋ centraal aardpunt | ● inb inblaaspunt |
| ● serieschakelaar | ⊗ wandaansluitpunt verlichting buiten | ● bedrade leiding | per● bedraad perilex aansluiting | ⌋ bel | |
| ● wisselschakelaar | ○ verlichtingsarmatuur waterdicht | co2● CO2 sensor | tel● telecom aansluiting | ⊙ drukknop bel | |

Aan deze tekening kunnen geen rechten worden ontleend



Voorgevel



Achtergevel

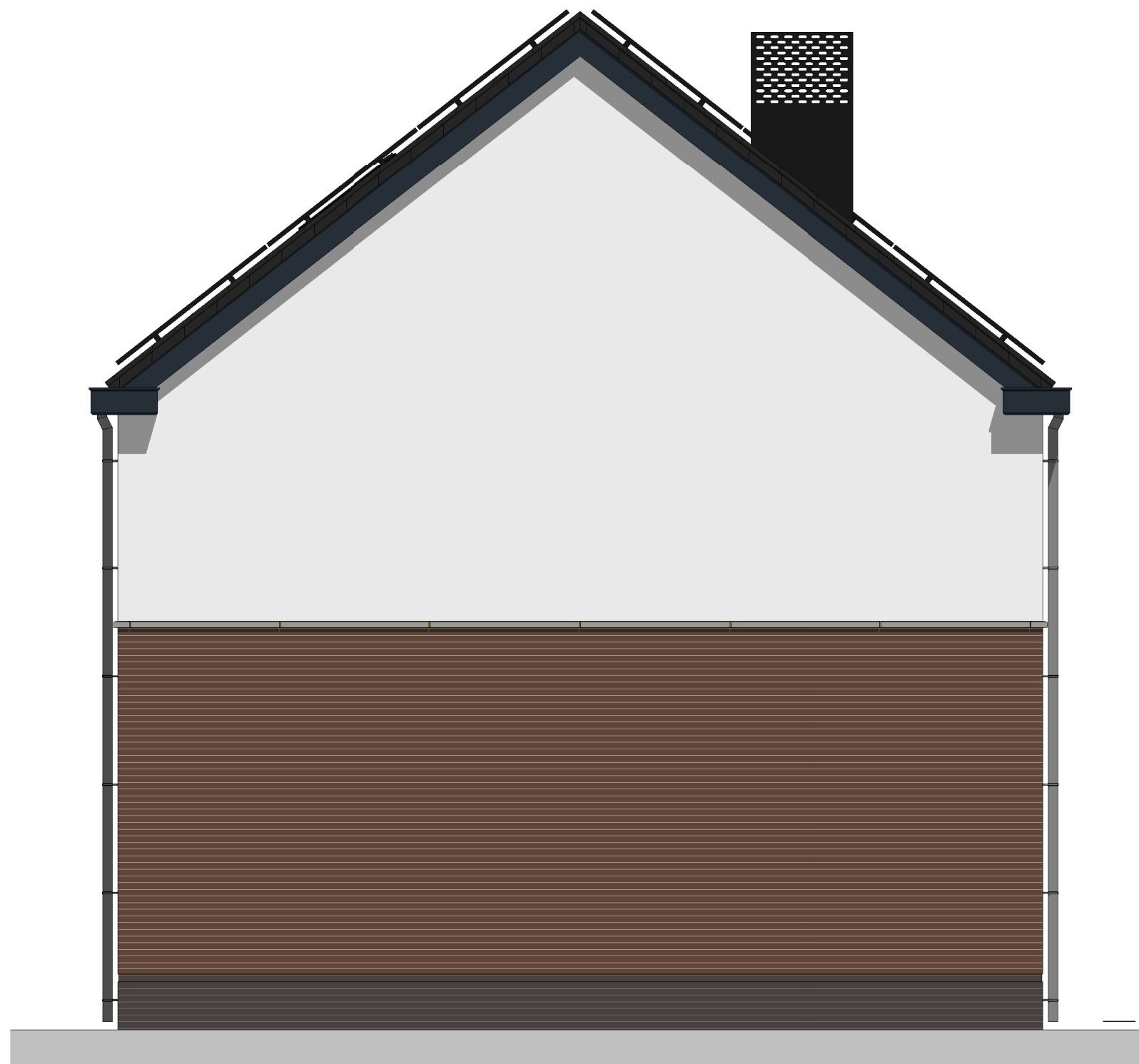

Linker zijgevel

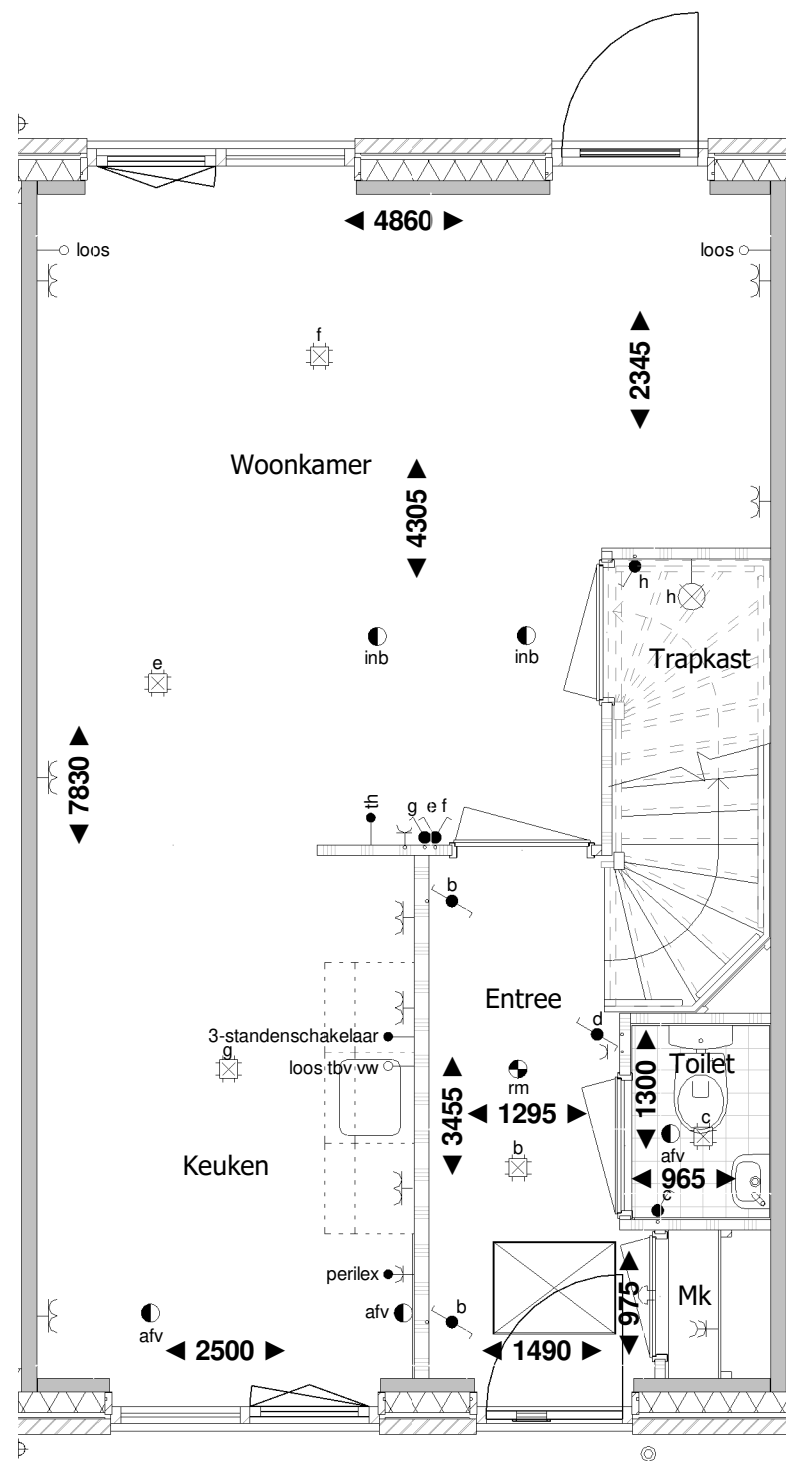

Begane grond

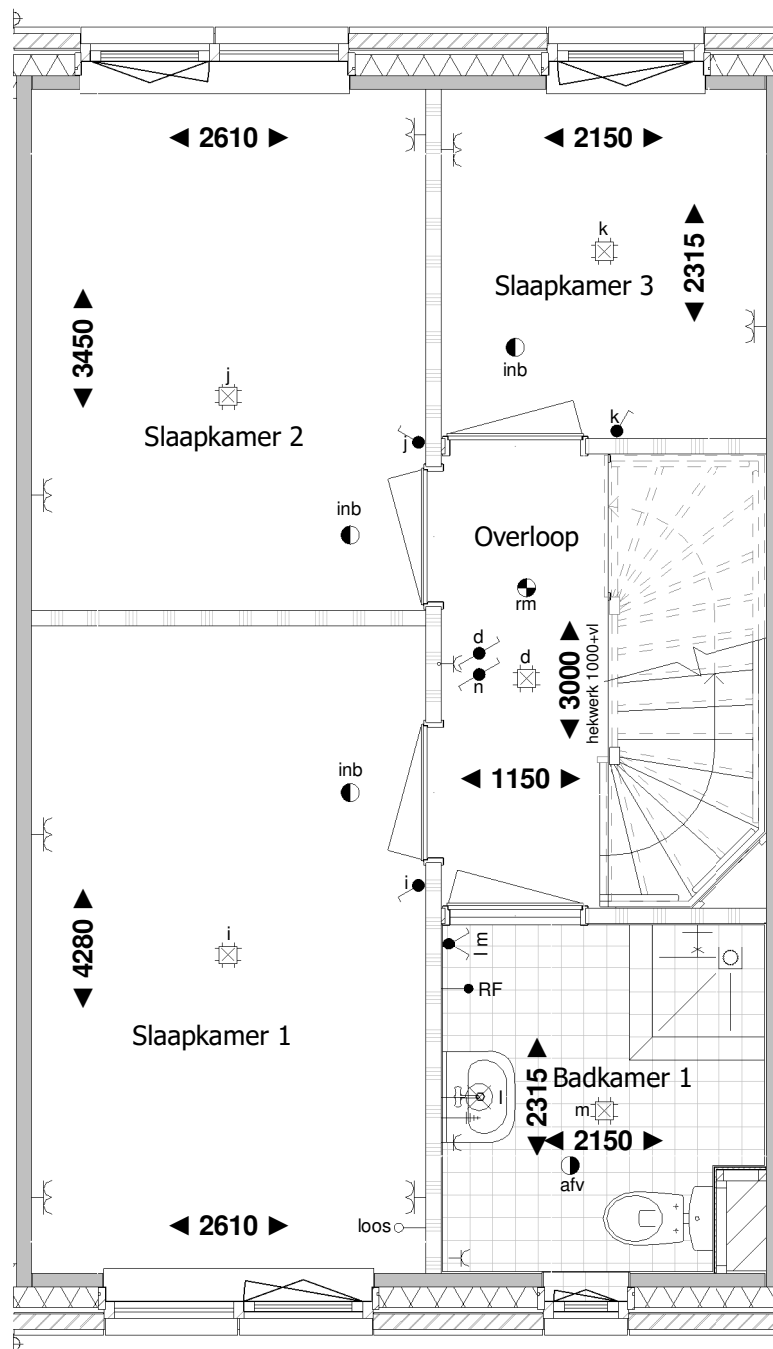

1e verdieping

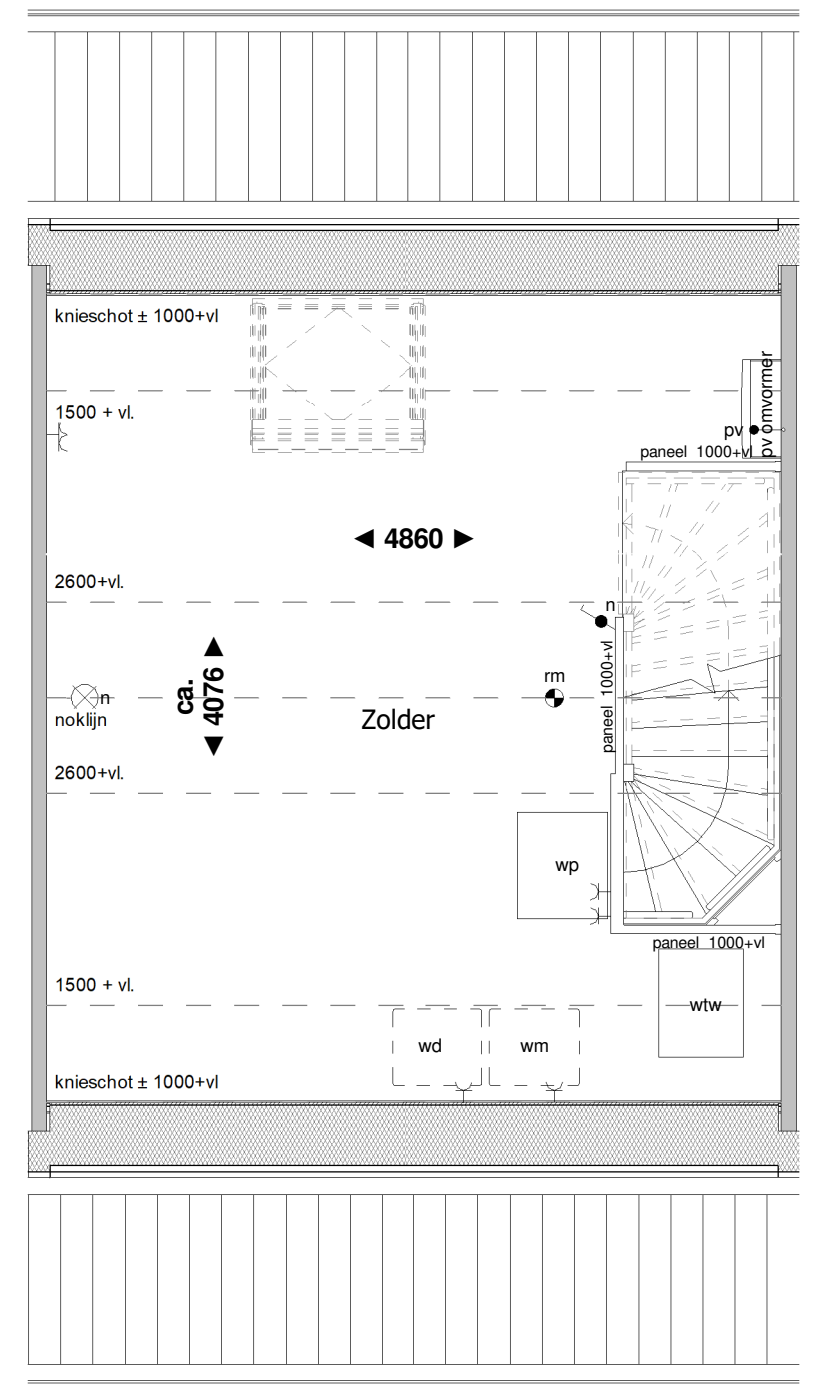

2e verdieping

RENVOOI:

- | | | | | | |
|----------------------------------|---------------------------------------|------------------------------------|--|----------------------|--------------------------------------|
| ● schakelaar enkelpolig | ● trekschakelaar | ⌋ wandcontactdoos enkel geaard | RH● RH sensor | th● thermostaat | ● rookmelder |
| ● lichtsterkte regelaar (dimmer) | ● kruisschakelaar | ⌋ wandcontactdoos enkel waterdicht | RF● RF sensor | w● water aansluiting | ▽ mechanische ventilatie uit de wand |
| ● schakelaar tweepolig | ● plafondlichtpunt | ⌋ wandcontactdoos dubbel geaard | cai● aansluitpunt centrale antenne installatie | ○ loze leiding | ● afv afzuigpunt |
| ● mv driefasenschakelaar | ⊗ wandaansluitpunt verlichting | ⌋ wandcontactdoos dubbel geaard | g● gas aansluiting | ⊕ centraal aardpunt | ● inb inblaaspunt |
| ● serieschakelaar | ⊗ wandaansluitpunt verlichting buiten | ● bedrade leiding | per● bedraad perilex aansluiting | 🔔 bel | |
| ● wisselschakelaar | ○ verlichtingsarmatuur waterdicht | co2● CO2 sensor | tel● telecom aansluiting | ⊙ drukknop bel | |

Aan deze tekening kunnen geen rechten worden ontleend



Voorgevel



Achtergevel

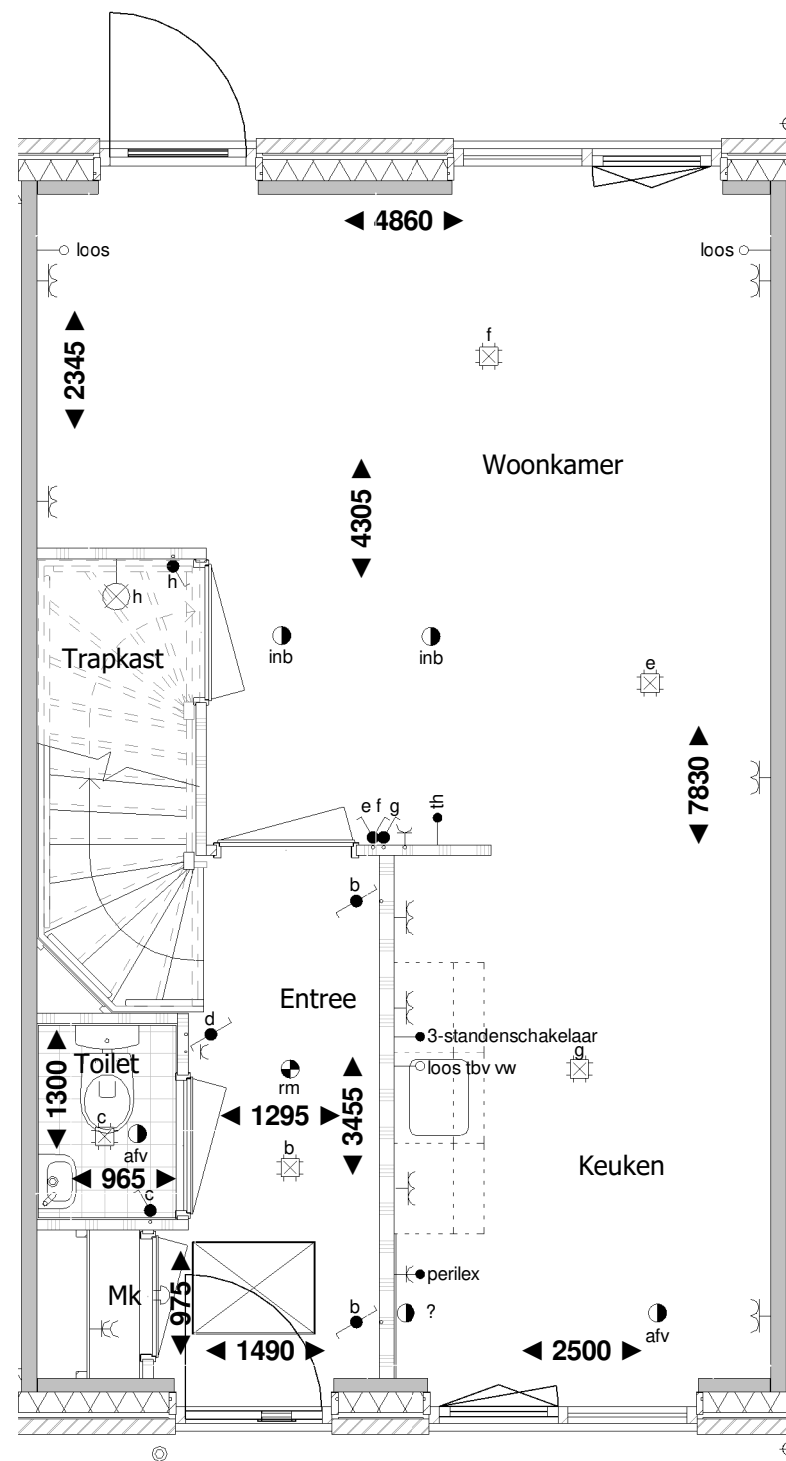

Begane grond

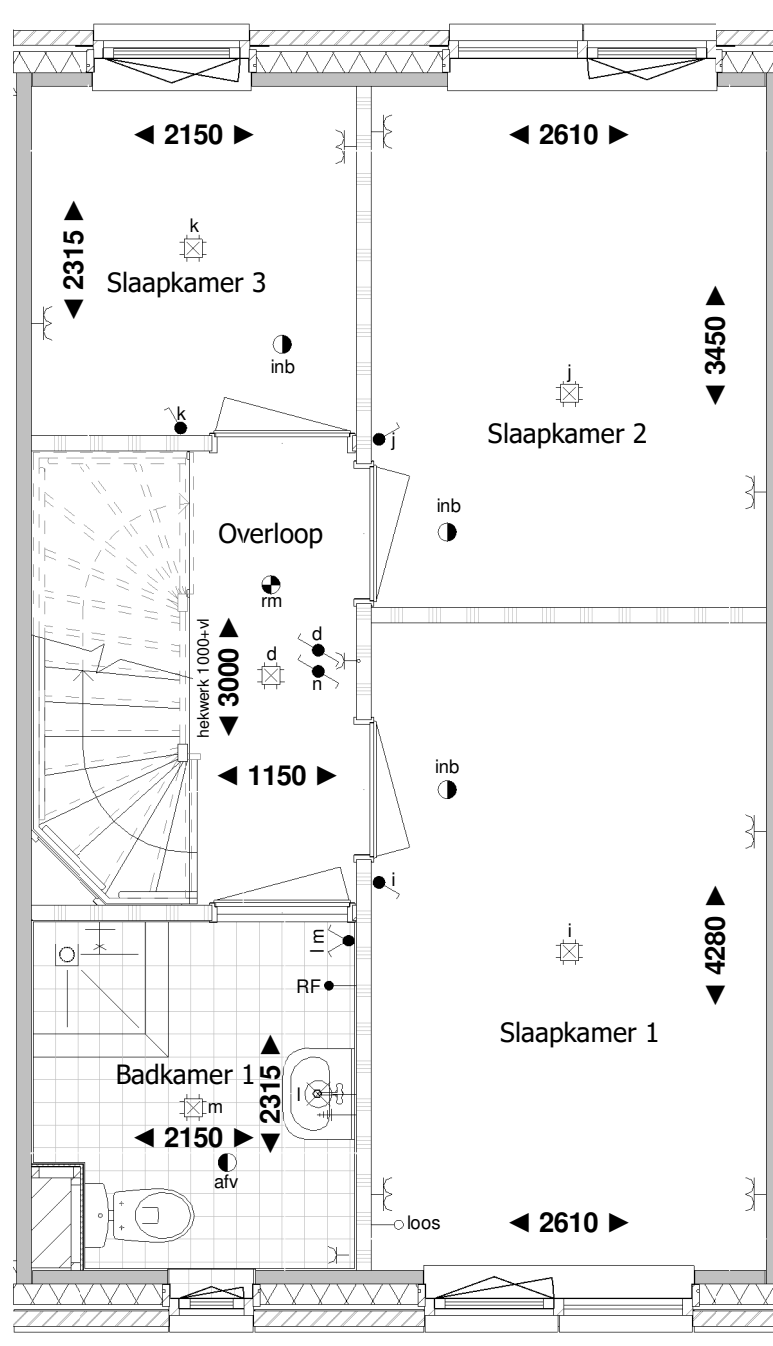

1e verdieping

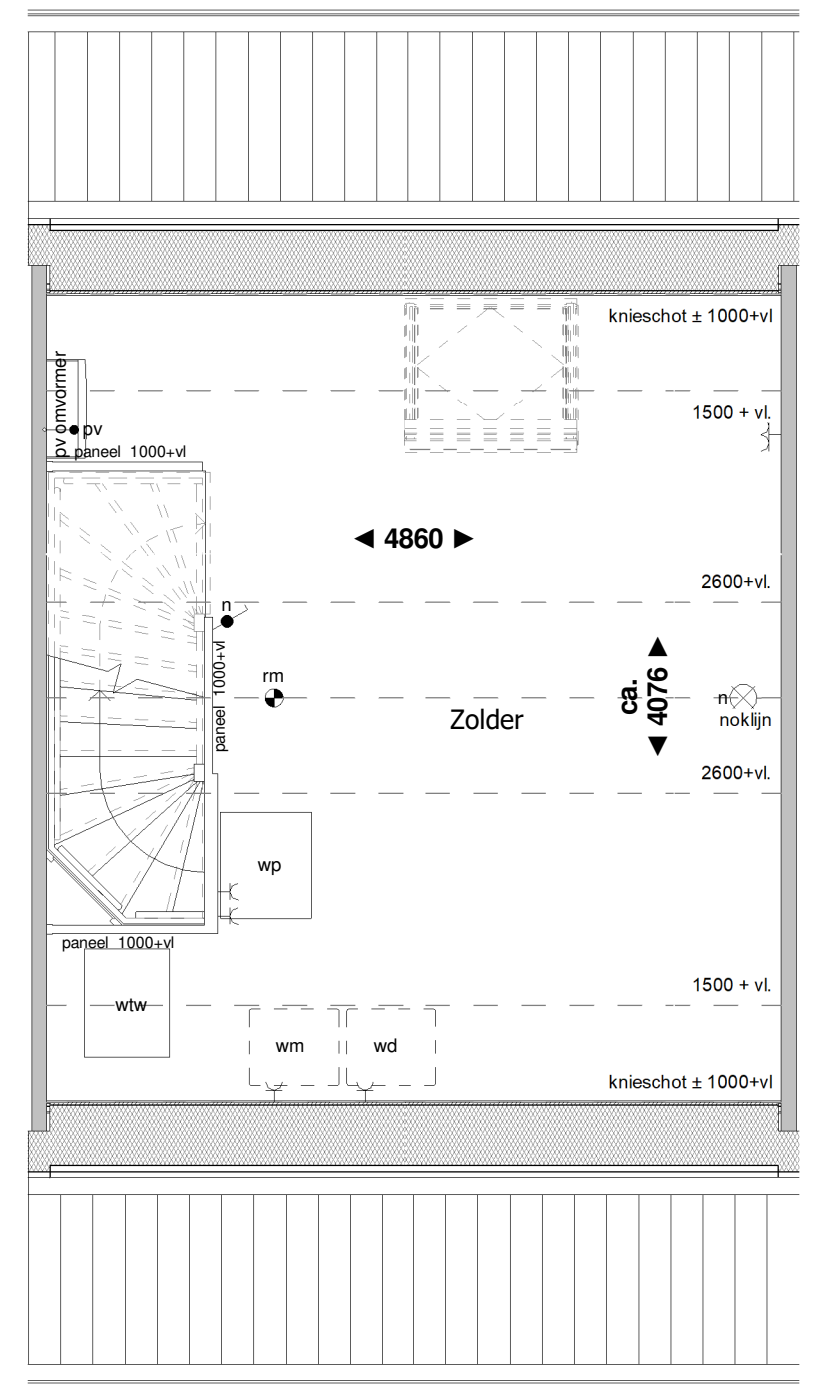

2e verdieping

RENVOOI:

- | | | | | | |
|----------------------------------|---------------------------------------|------------------------------------|--|----------------------|--------------------------------------|
| ● schakelaar enkelpolig | ● trekschakelaar | ⌋ wandcontactdoos enkel geaard | RH● RH sensor | th● thermostaat | ● rookmelder |
| ● lichtsterkte regelaar (dimmer) | ● kruisschakelaar | ⌋ wandcontactdoos enkel waterdicht | RF● RF sensor | w● water aansluiting | ▽ mechanische ventilatie uit de wand |
| ● schakelaar tweepolig | ● plafondlichtpunt | ⌋ wandcontactdoos dubbel geaard | cai● aansluitpunt centrale antenne installatie | ○ loze leiding | ● afv afzuigpunt |
| ● mv driefasenschakelaar | ⊗ wandaansluitpunt verlichting | ⌋ wandcontactdoos dubbel geaard | g● gas aansluiting | ⌋ centraal aardpunt | ● inb inblaaspunt |
| ● serieschakelaar | ⊗ wandaansluitpunt verlichting buiten | ● bedrade leiding | per● bedraad perilex aansluiting | ⌋ bel | |
| ● wisselschakelaar | ○ verlichtingsarmatuur waterdicht | co2● CO2 sensor | tel● telecom aansluiting | ⊙ drukkноп bel | |

Aan deze tekening kunnen geen rechten worden ontleend



Voorgevel



Achtergevel

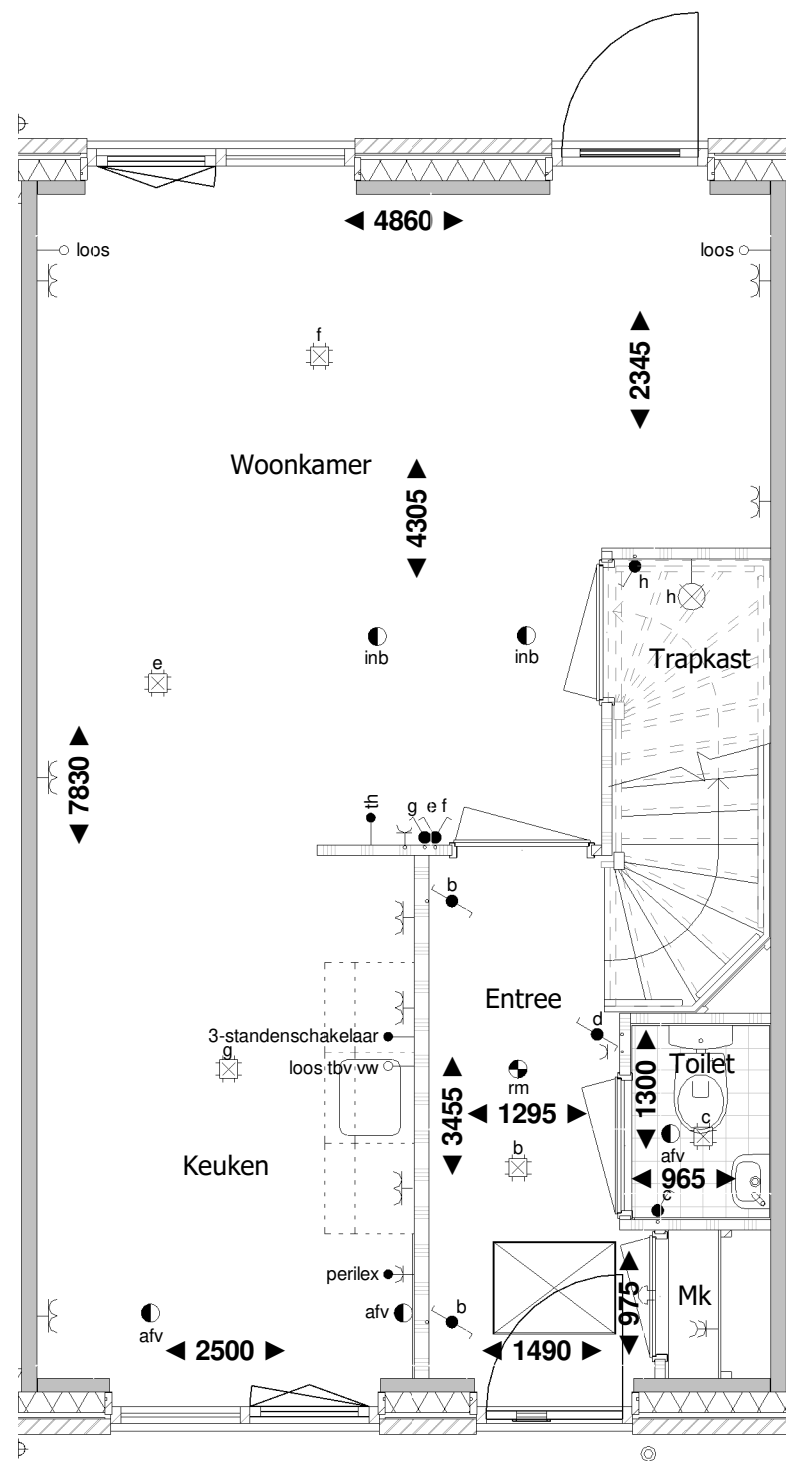

Begane grond

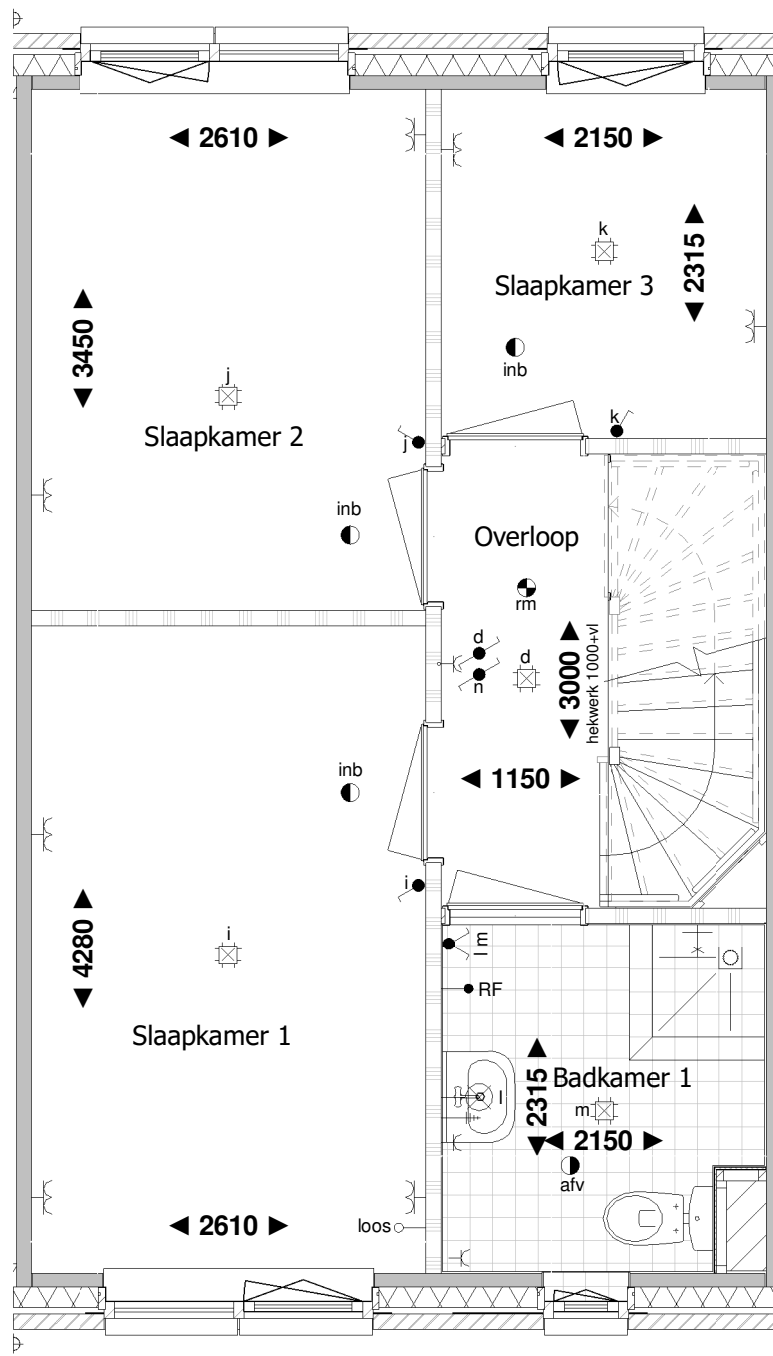

1e verdieping

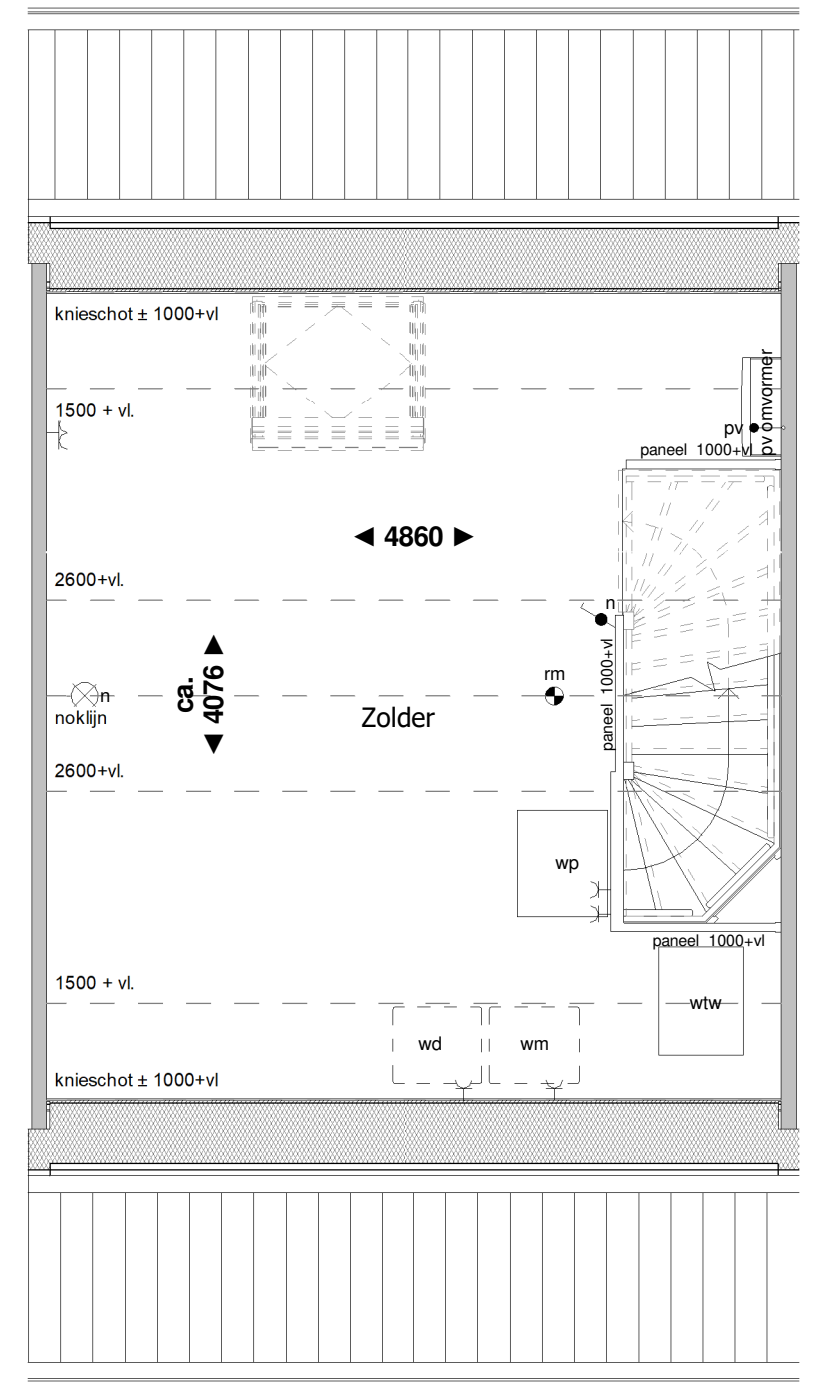

2e verdieping

RENVOOI:

- | | | | | | |
|----------------------------------|---------------------------------------|------------------------------------|--|----------------------|--------------------------------------|
| ● schakelaar enkelpolig | ● trekschakelaar | ⌋ wandcontactdoos enkel geaard | RH● RH sensor | th● thermostaat | ● rookmelder |
| ● lichtsterkte regelaar (dimmer) | ● kruisschakelaar | ⌋ wandcontactdoos enkel waterdicht | RF● RF sensor | w● water aansluiting | ▽ mechanische ventilatie uit de wand |
| ● schakelaar tweepolig | ● plafondlichtpunt | ⌋ wandcontactdoos dubbel geaard | cai● aansluitpunt centrale antenne installatie | ○ loze leiding | ● afv afzuigpunt |
| ● mv driefasenschakelaar | ⊗ wandaansluitpunt verlichting | ⌋ wandcontactdoos dubbel geaard | g● gas aansluiting | ⊕ centraal aardpunt | ● inb inblaaspunt |
| ● serieschakelaar | ⊗ wandaansluitpunt verlichting buiten | ● bedrade leiding | per● bedraad perilex aansluiting | 🔔 bel | |
| ● wisselschakelaar | ○ verlichtingsarmatuur waterdicht | co2● CO2 sensor | tel● telecom aansluiting | ⊙ drukknop bel | |

Aan deze tekening kunnen geen rechten worden ontleend



Voorgevel



Achtergevel

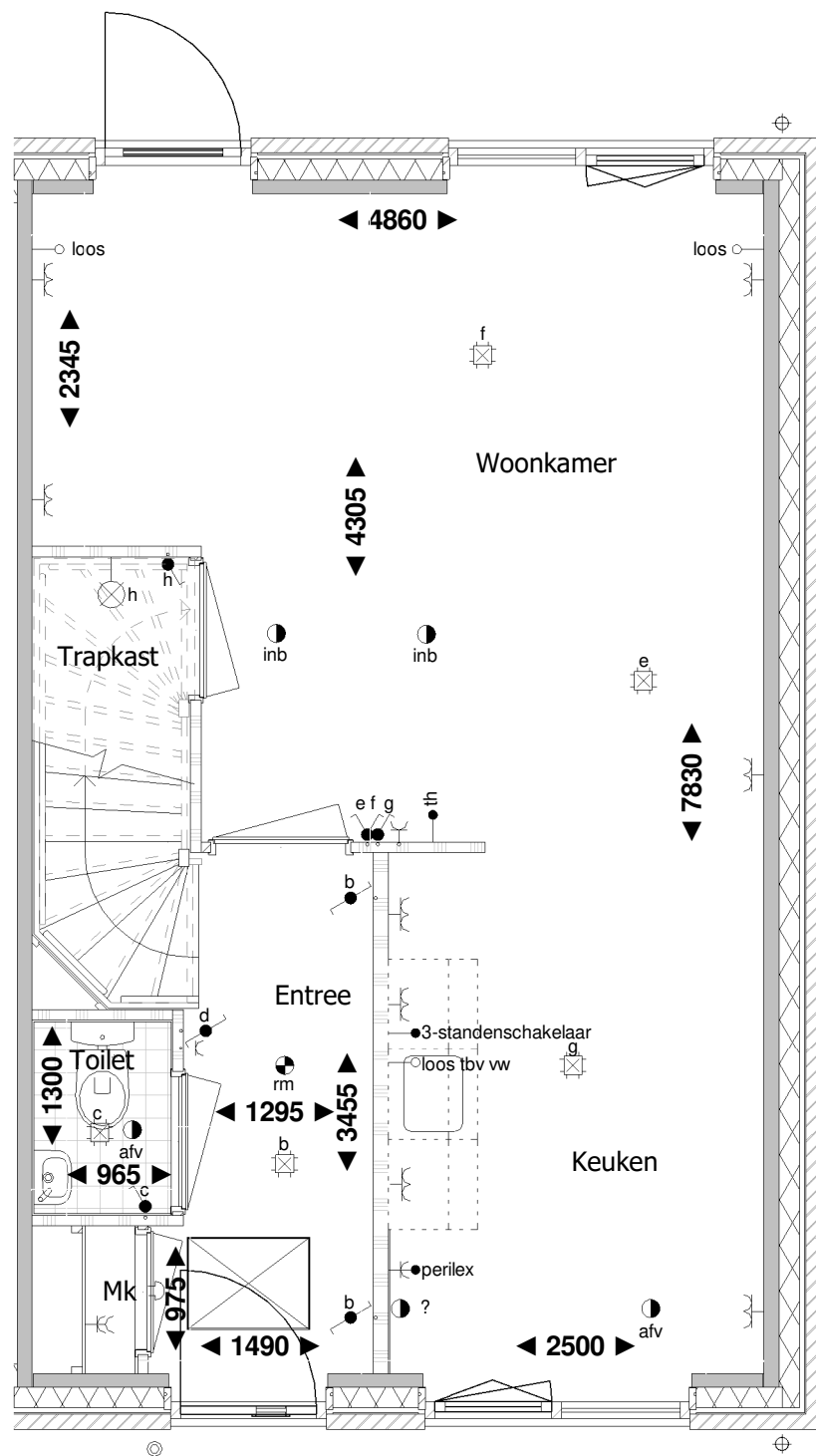

▲
Begane grond

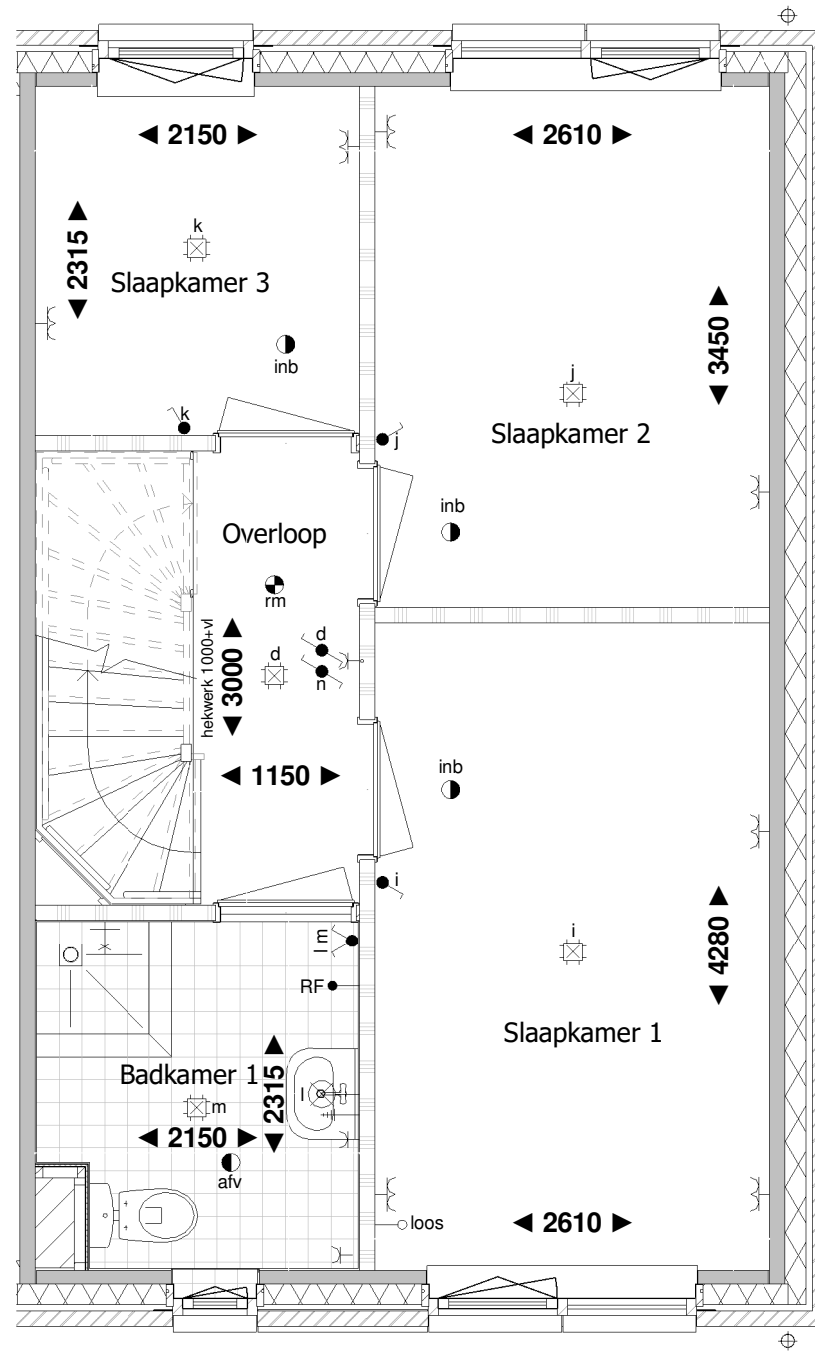

1e verdieping

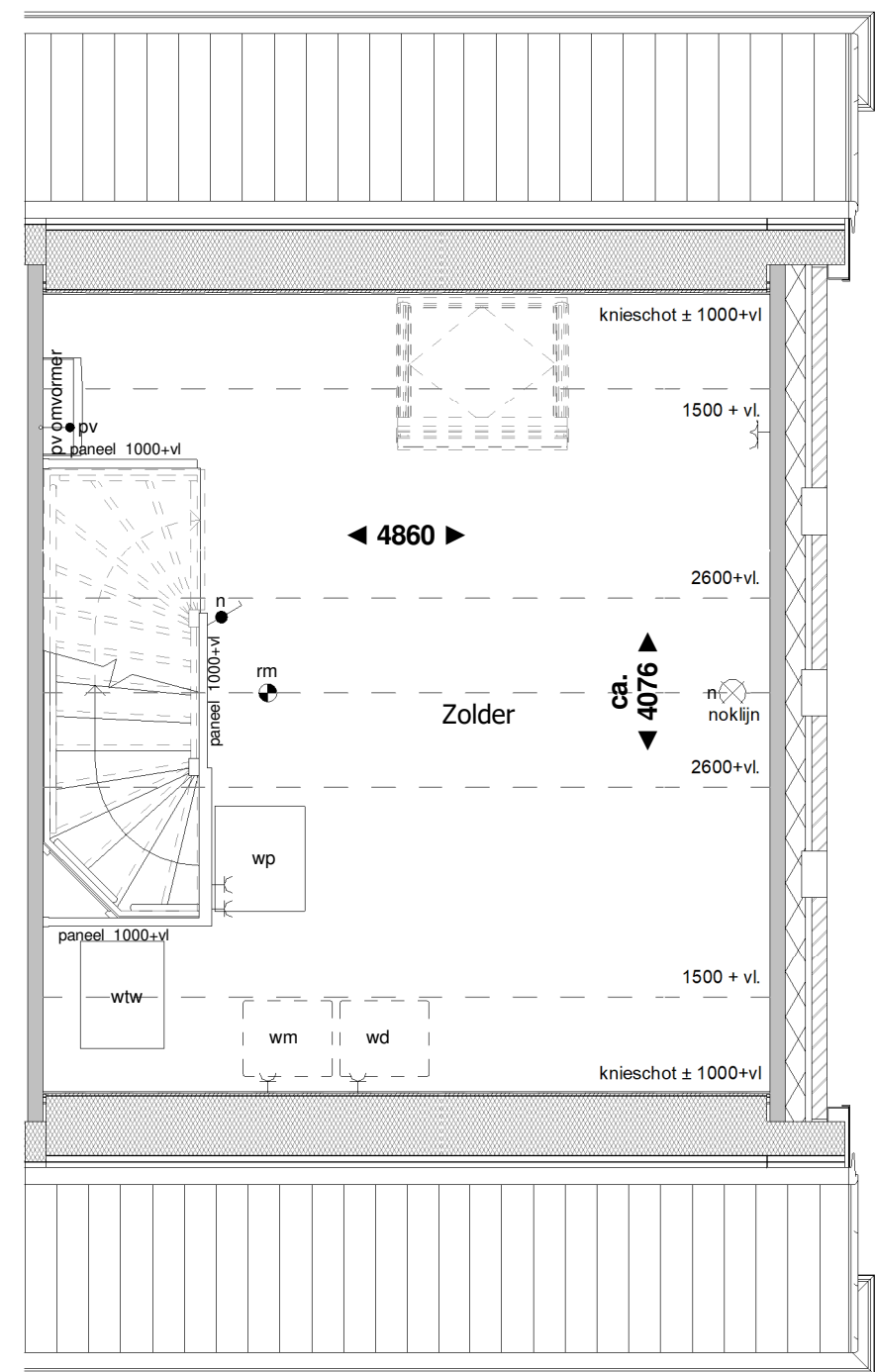

2e verdieping

RENOVOOI:

- | | | | | | |
|----------------------------------|---------------------------------------|------------------------------------|--|----------------------|--------------------------------------|
| ● schakelaar enkelpolig | ● trekschakelaar | ⌋ wandcontactdoos enkel geaard | RH● RH sensor | th● thermostaat | ● rookmelder |
| ● lichtsterkte regelaar (dimmer) | ● kruisschakelaar | ⌋ wandcontactdoos enkel waterdicht | RF● RF sensor | w● water aansluiting | ▼ mechanische ventilatie uit de wand |
| ● schakelaar tweepolig | ● plafondlichtpunt | ⌋ wandcontactdoos dubbel geaard | cai● aansluitpunt centrale antenne installatie | ○ loze leiding | ● afv afzuigpunt |
| ● mv driefasenschakelaar | ⊗ wandaansluitpunt verlichting | ⌋ wandcontactdoos dubbel geaard | g● gas aansluiting | ⌋ centraal aardpunt | ● inb inblaaspunt |
| ● serieschakelaar | ⊗ wandaansluitpunt verlichting buiten | ● bedrade leiding | per● bedraad perilex aansluiting | ⌋ bel | |
| ● wisselschakelaar | ○ verlichtingsarmatuur waterdicht | co2● CO2 sensor | tel● telecom aansluiting | ⊙ drukknop bel | |

Aan deze tekening kunnen geen rechten worden ontleend

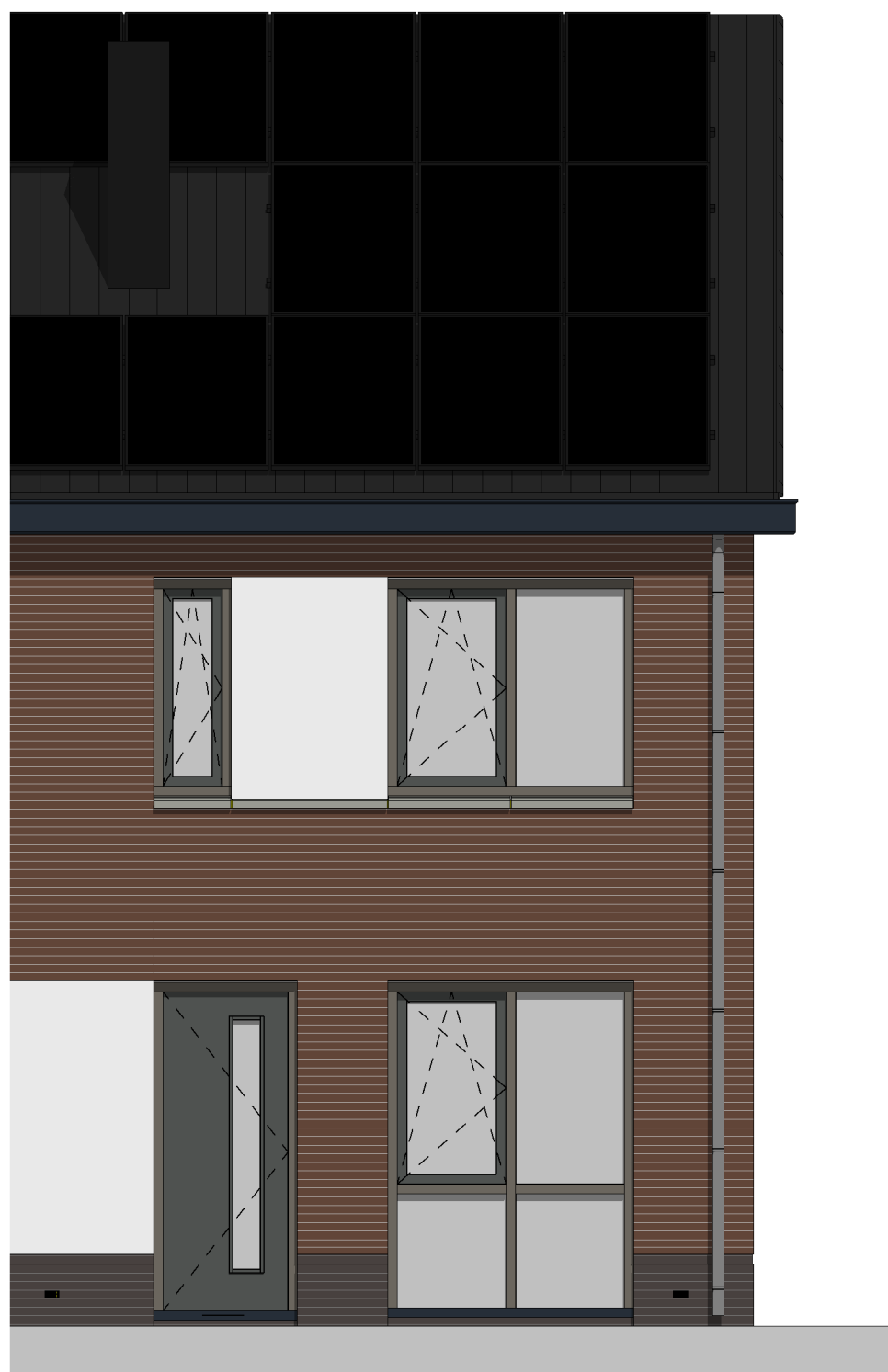

Voorgevel



Achtergevel

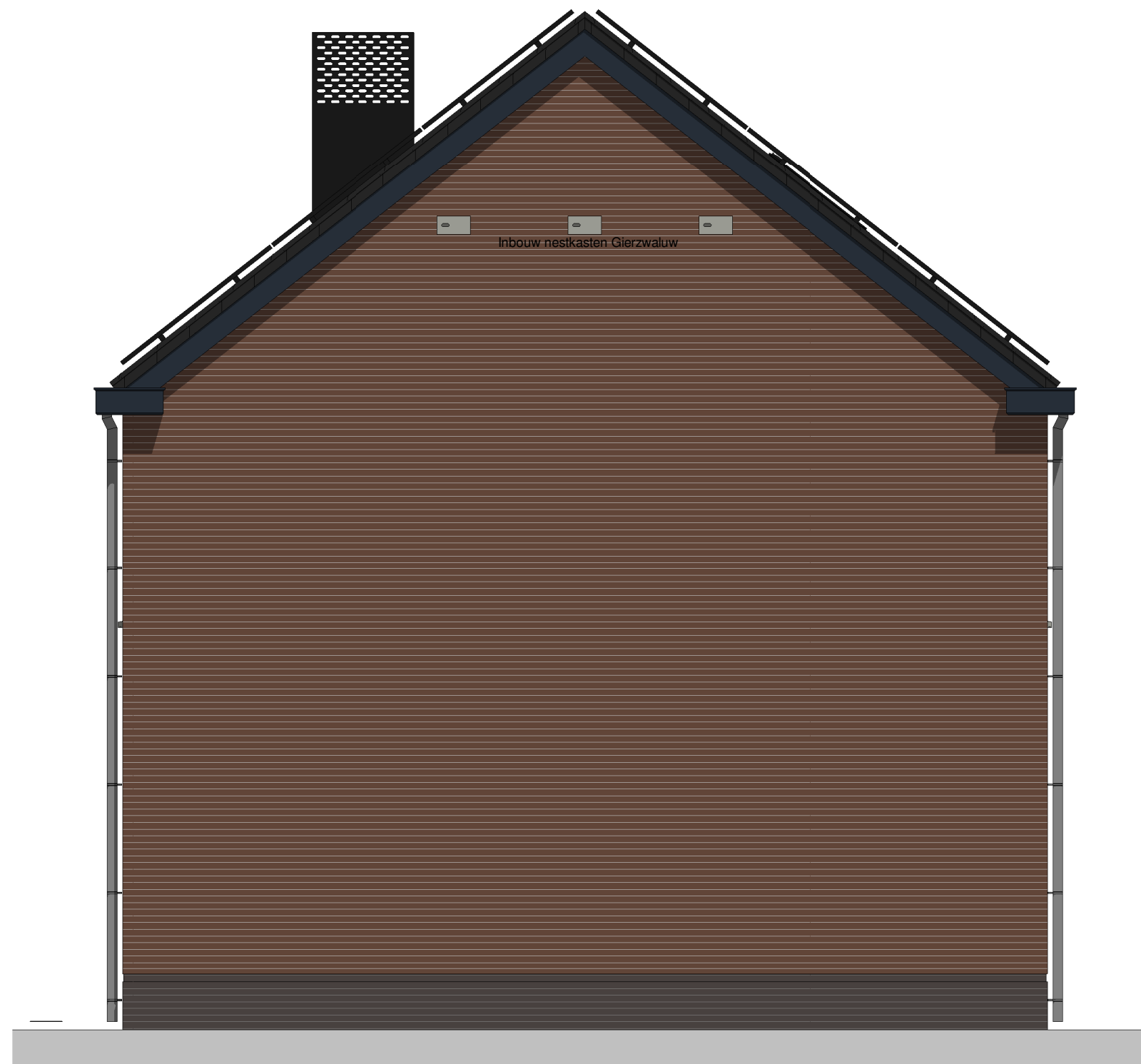

Rechter zijgevel



Voorgevel

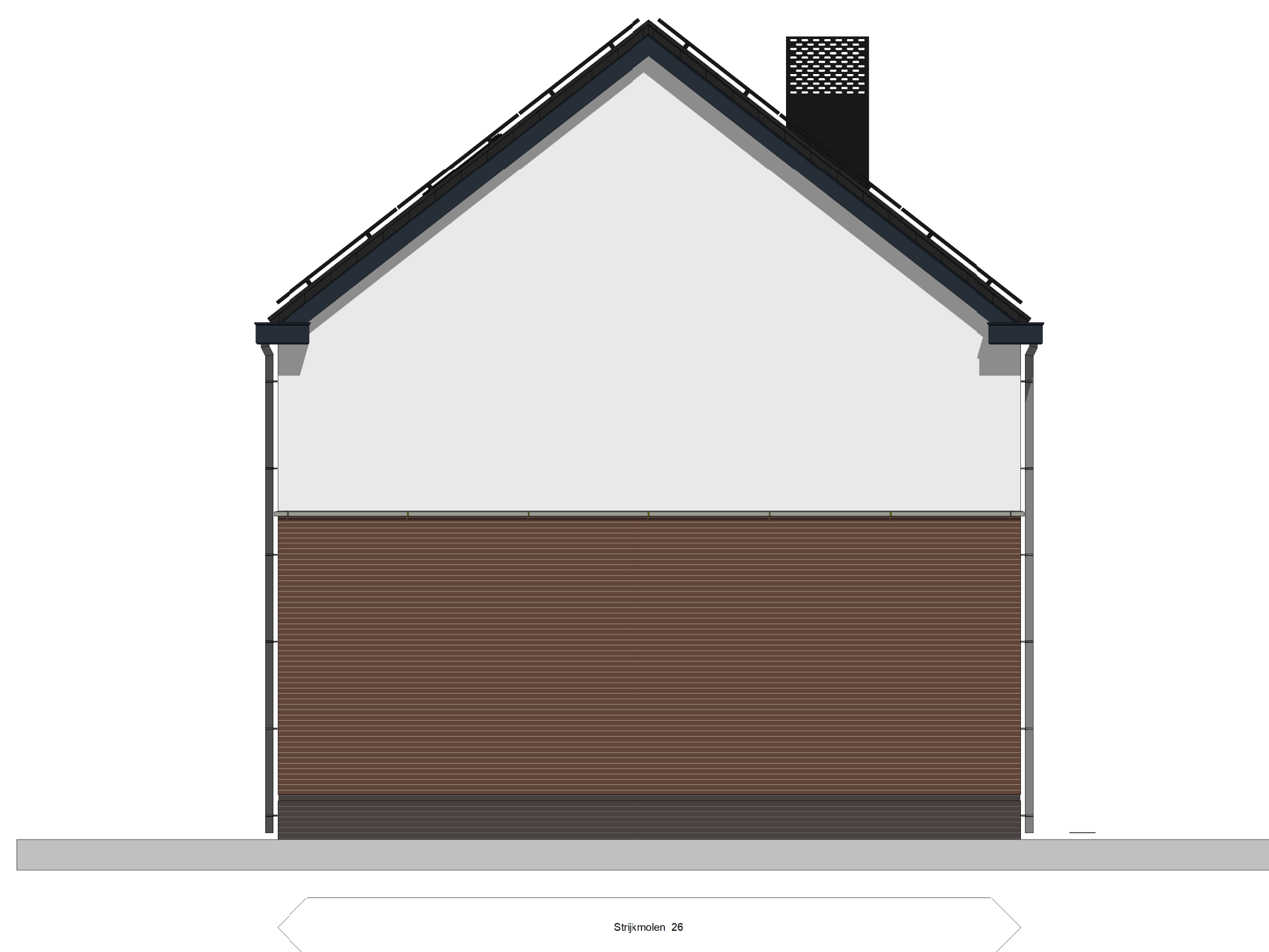

Linker zijgevel



Rechter zijgevel



Achtergevel

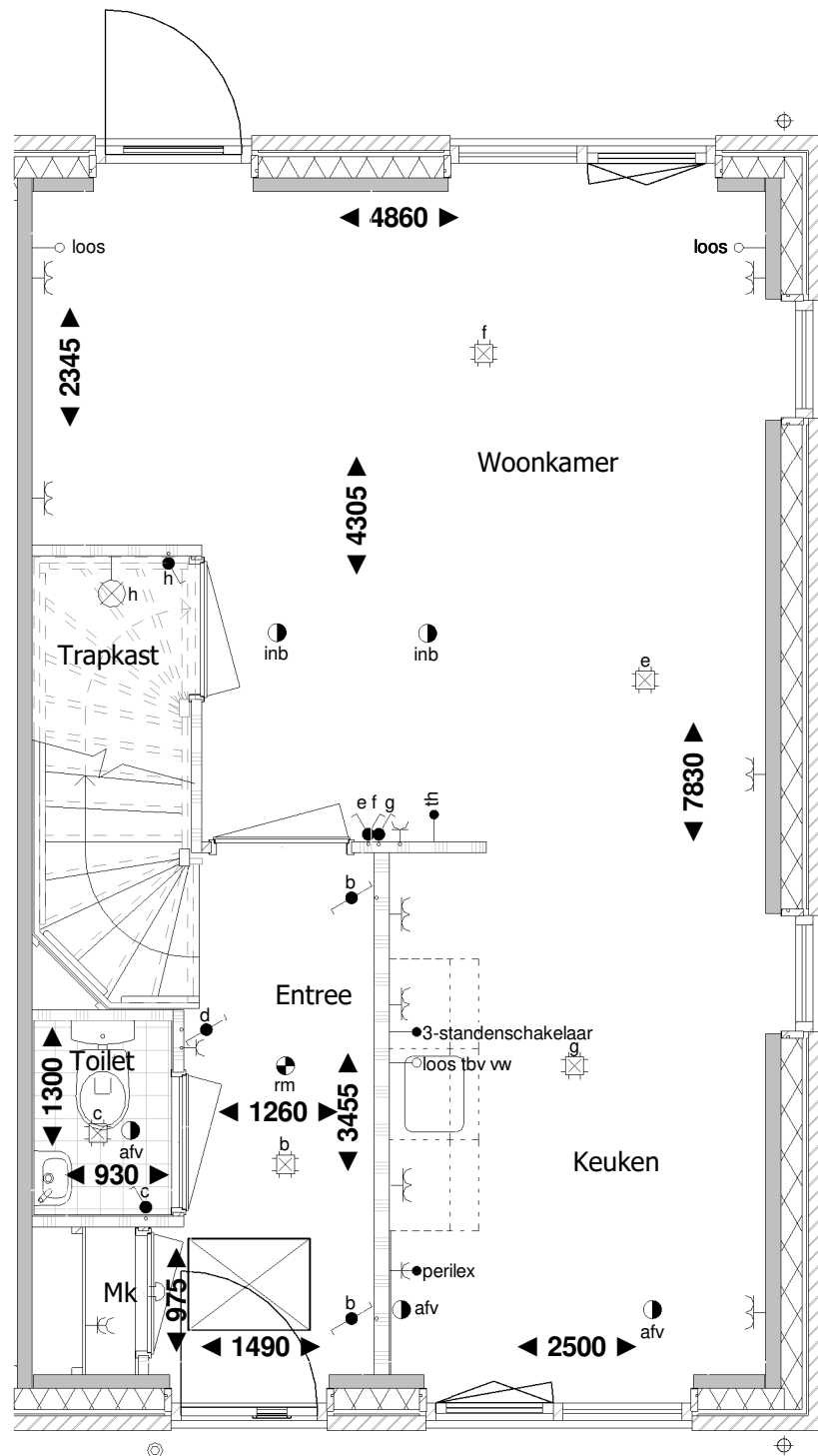

▲
Begane grond

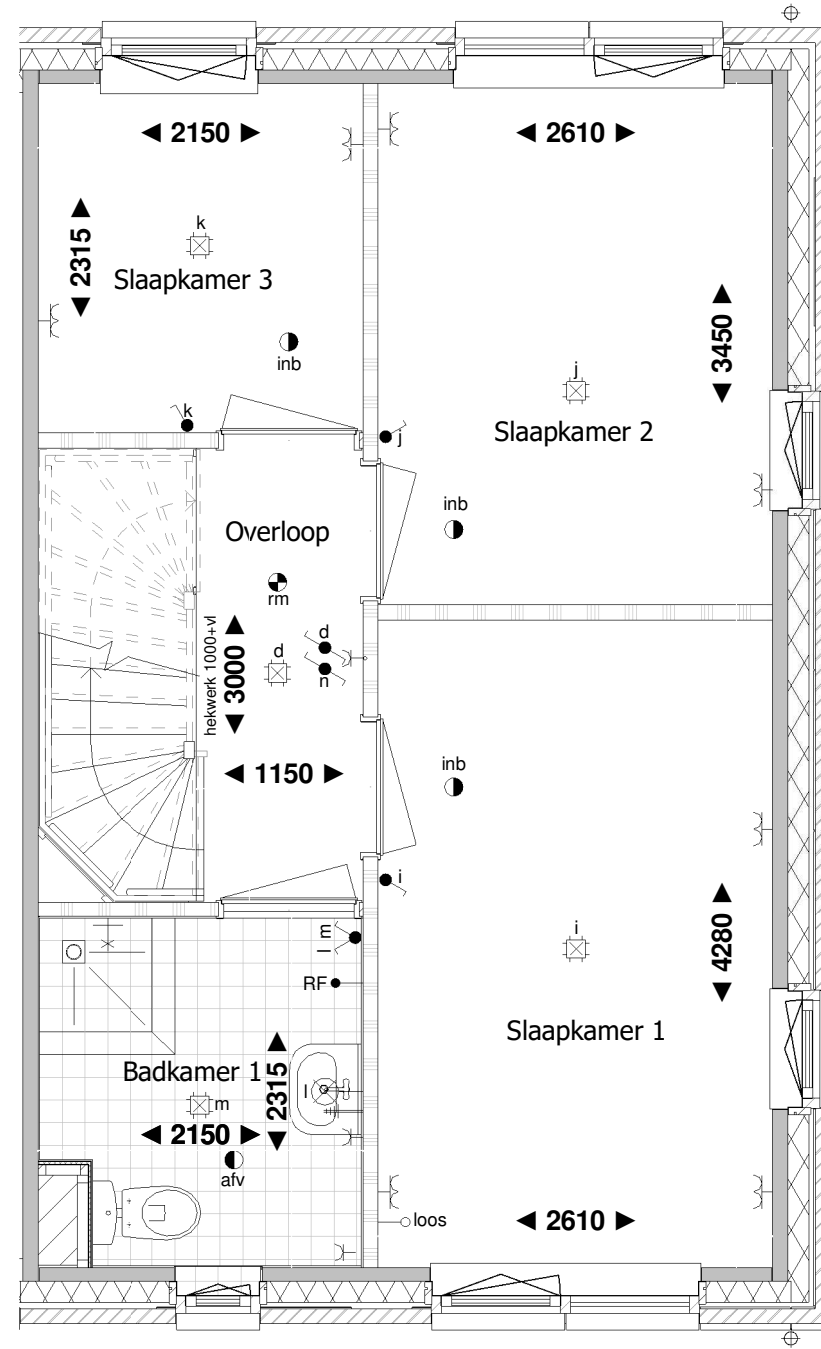

1e verdieping

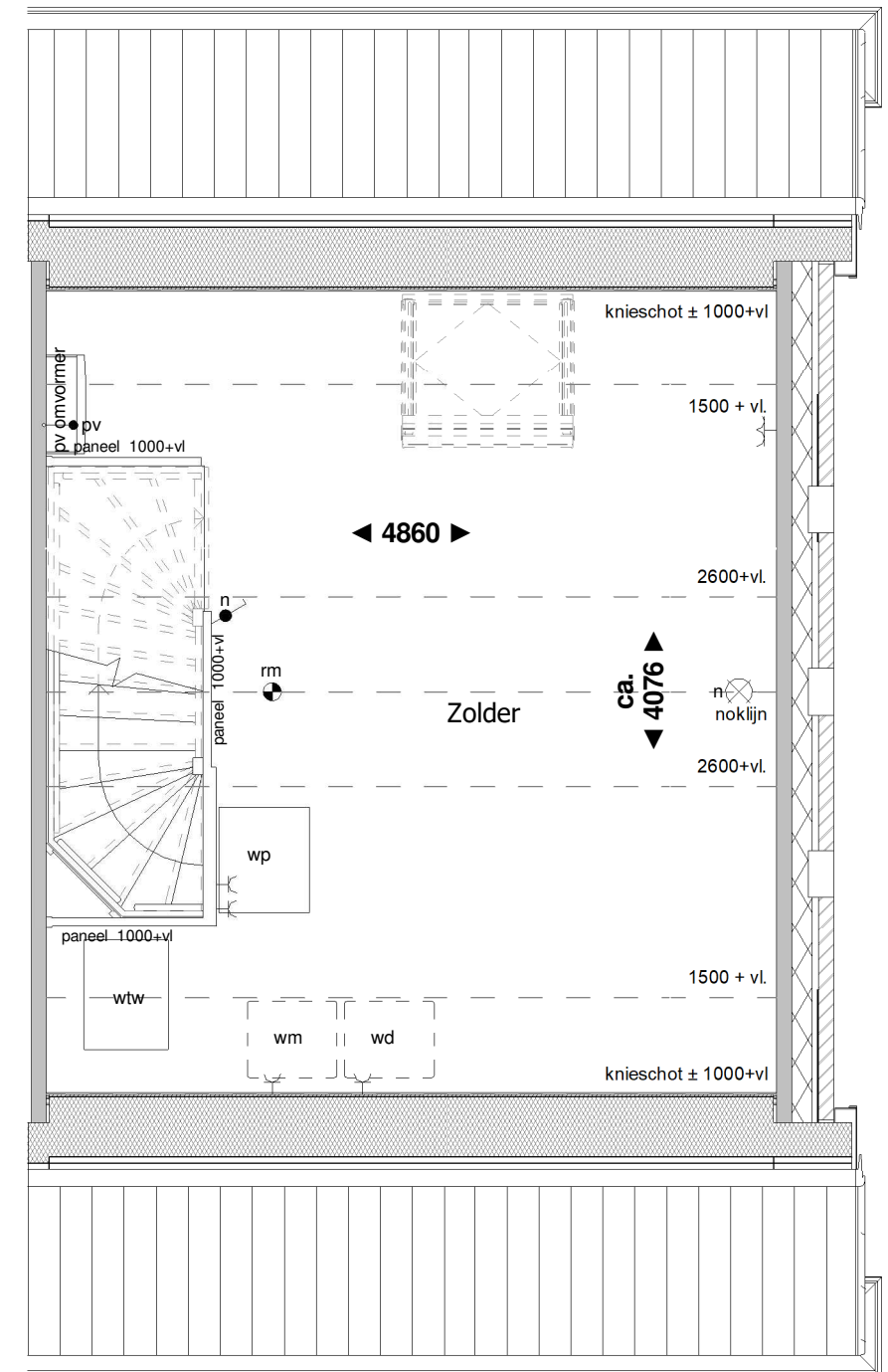

2e verdieping

RENVOOI:

- | | | | | | |
|----------------------------------|---------------------------------------|------------------------------------|--|----------------------|--------------------------------------|
| ● schakelaar enkelpolig | ● trekschakelaar | ⌋ wandcontactdoos enkel geaard | RH● RH sensor | th● thermostaat | ● rookmelder |
| ● lichtsterkte regelaar (dimmer) | ● kruisschakelaar | ⌋ wandcontactdoos enkel waterdicht | RF● RF sensor | w● water aansluiting | ▼ mechanische ventilatie uit de wand |
| ● schakelaar tweepolig | ● plafondlichtpunt | ⌋ wandcontactdoos dubbel geaard | cai● aansluitpunt centrale antenne installatie | ○ loze leiding | ● afv afzuigpunt |
| ● mv driefasenschakelaar | ⊗ wandaansluitpunt verlichting | ⌋ wandcontactdoos dubbel geaard | g● gas aansluiting | ⌋ centraal aardpunt | ● inb inblaaspunt |
| ● serieschakelaar | ⊗ wandaansluitpunt verlichting buiten | ● bedrade leiding | per● bedraad perilex aansluiting | ⌋ bel | |
| ● wisselschakelaar | ○ verlichtingsarmatuur waterdicht | co2● CO2 sensor | tel● telecom aansluiting | ⊙ drukknop bel | |

Aan deze tekening kunnen geen rechten worden ontleend



Voorgevel



Achtergevel



Inbouw nestkasten Gierzwaluw

Rechter zijgevel

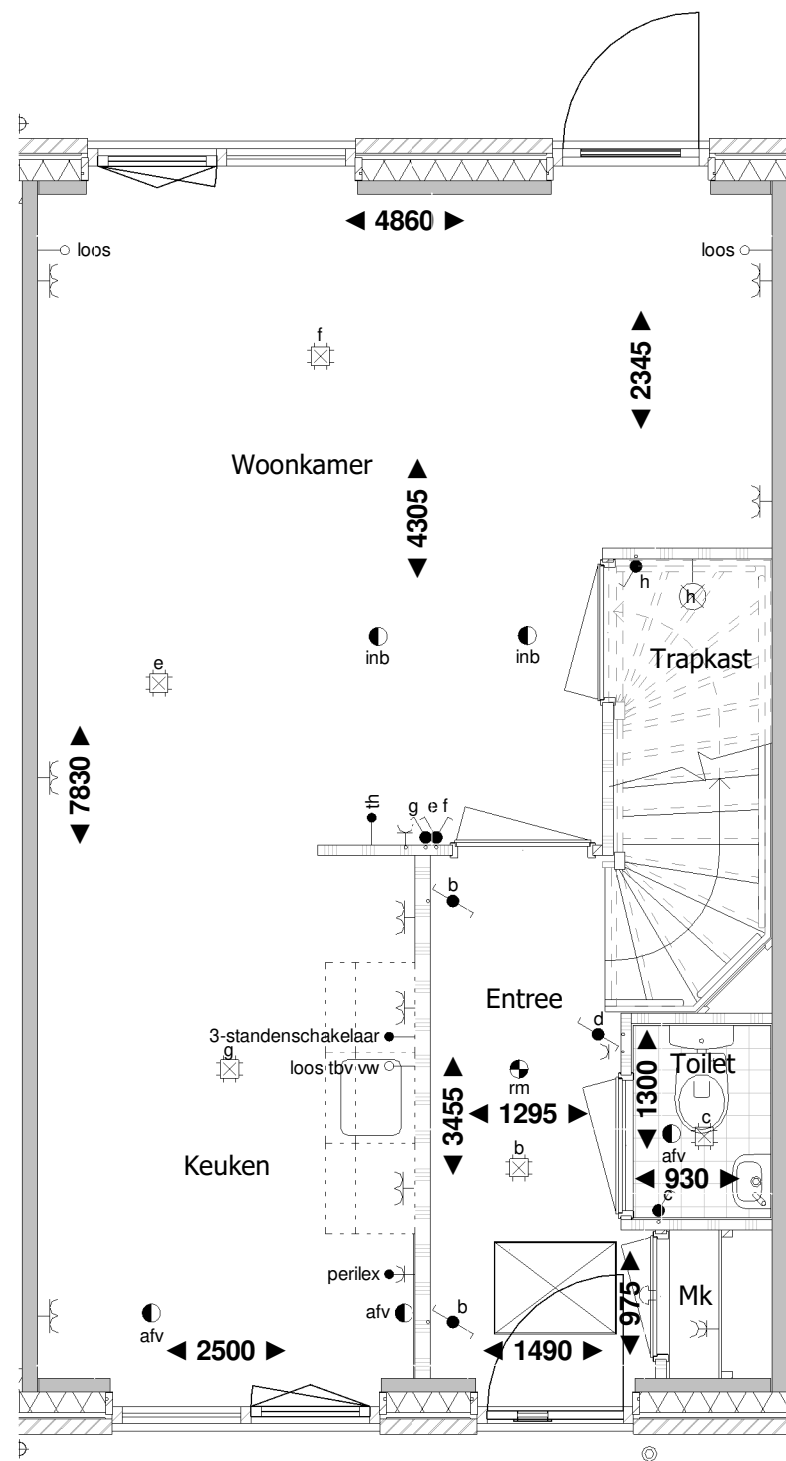

Begane grond

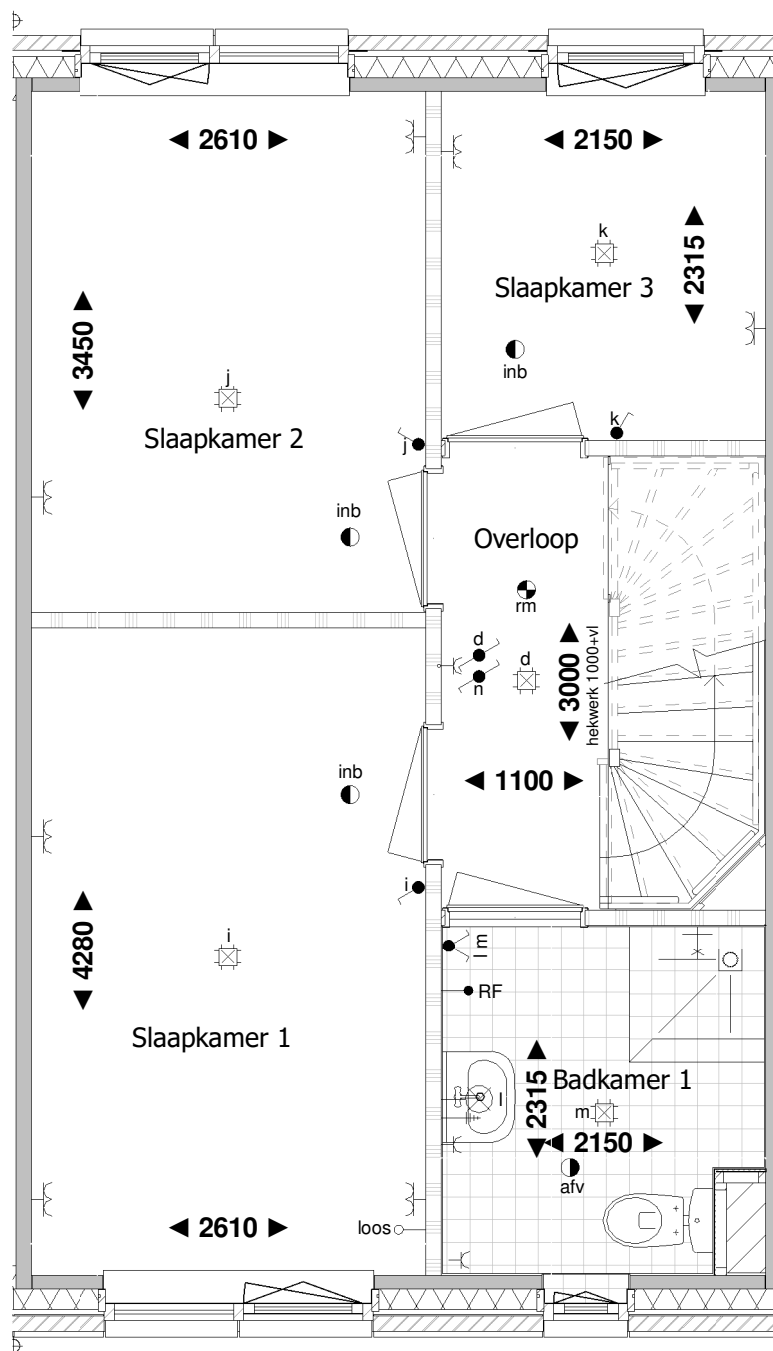

1e verdieping

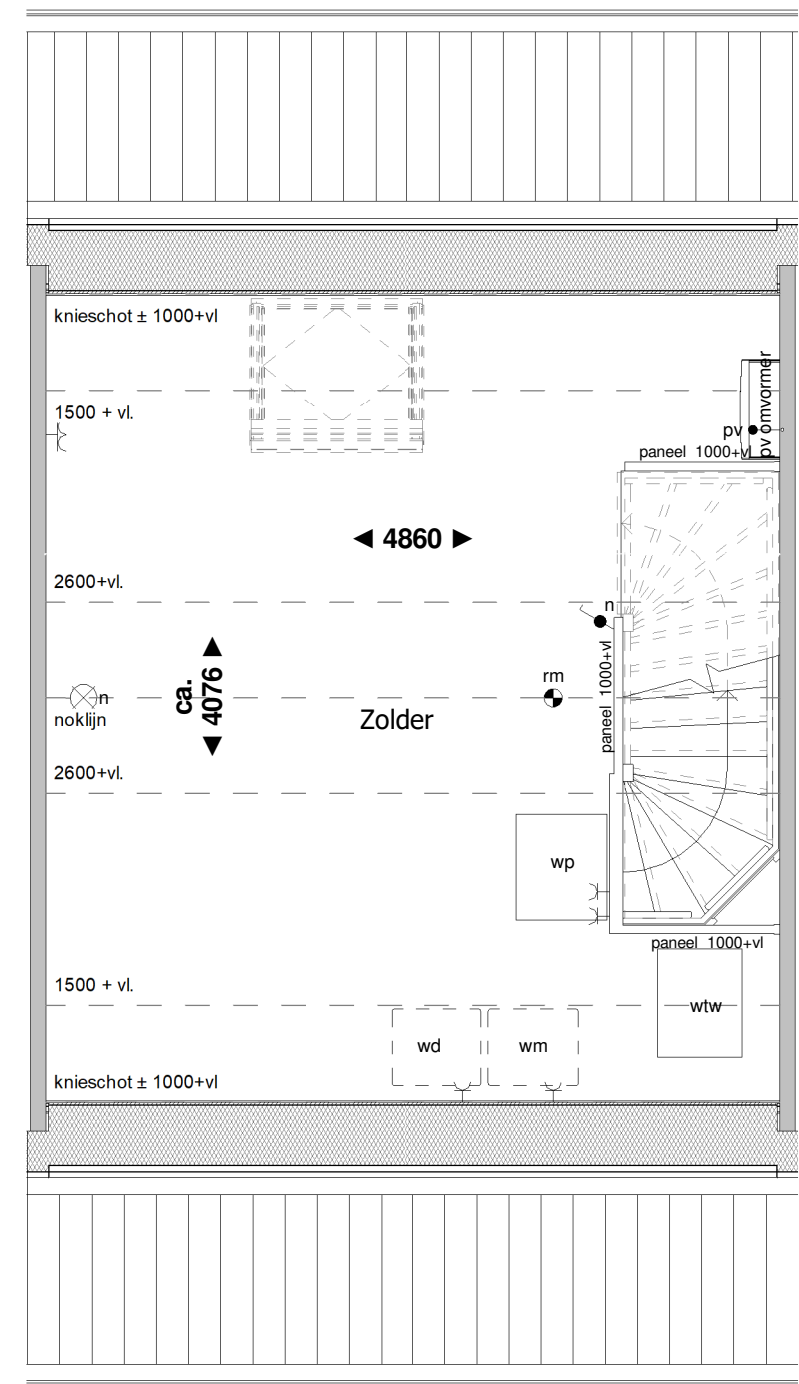

2e verdieping

RENVOOI:

- | | | | | | |
|----------------------------------|---------------------------------------|------------------------------------|--|----------------------|--------------------------------------|
| ● schakelaar enkelpolig | ● trekschakelaar | ⌋ wandcontactdoos enkel geaard | RH● RH sensor | th● thermostaat | ● rookmelder |
| ● lichtsterkte regelaar (dimmer) | ● kruisschakelaar | ⌋ wandcontactdoos enkel waterdicht | RF● RF sensor | w● water aansluiting | ▽ mechanische ventilatie uit de wand |
| ● schakelaar tweepolig | ● plafondlichtpunt | ⌋ wandcontactdoos dubbel geaard | cai● aansluitpunt centrale antenne installatie | ○ loze leiding | ● afv afzuigpunt |
| ● mv driefasenschakelaar | ⊗ wandaansluitpunt verlichting | ⌋ wandcontactdoos dubbel geaard | g● gas aansluiting | ⌋ centraal aardpunt | ● inb inblaaspunt |
| ● serieschakelaar | ⊗ wandaansluitpunt verlichting buiten | ● bedrade leiding | per● bedraad perilex aansluiting | 🔔 bel | |
| ● wisselschakelaar | ○ verlichtingsarmatuur waterdicht | co2● CO2 sensor | tel● telecom aansluiting | ⊙ drukknop bel | |

Aan deze tekening kunnen geen rechten worden ontleend



Voorgevel



Achtergevel

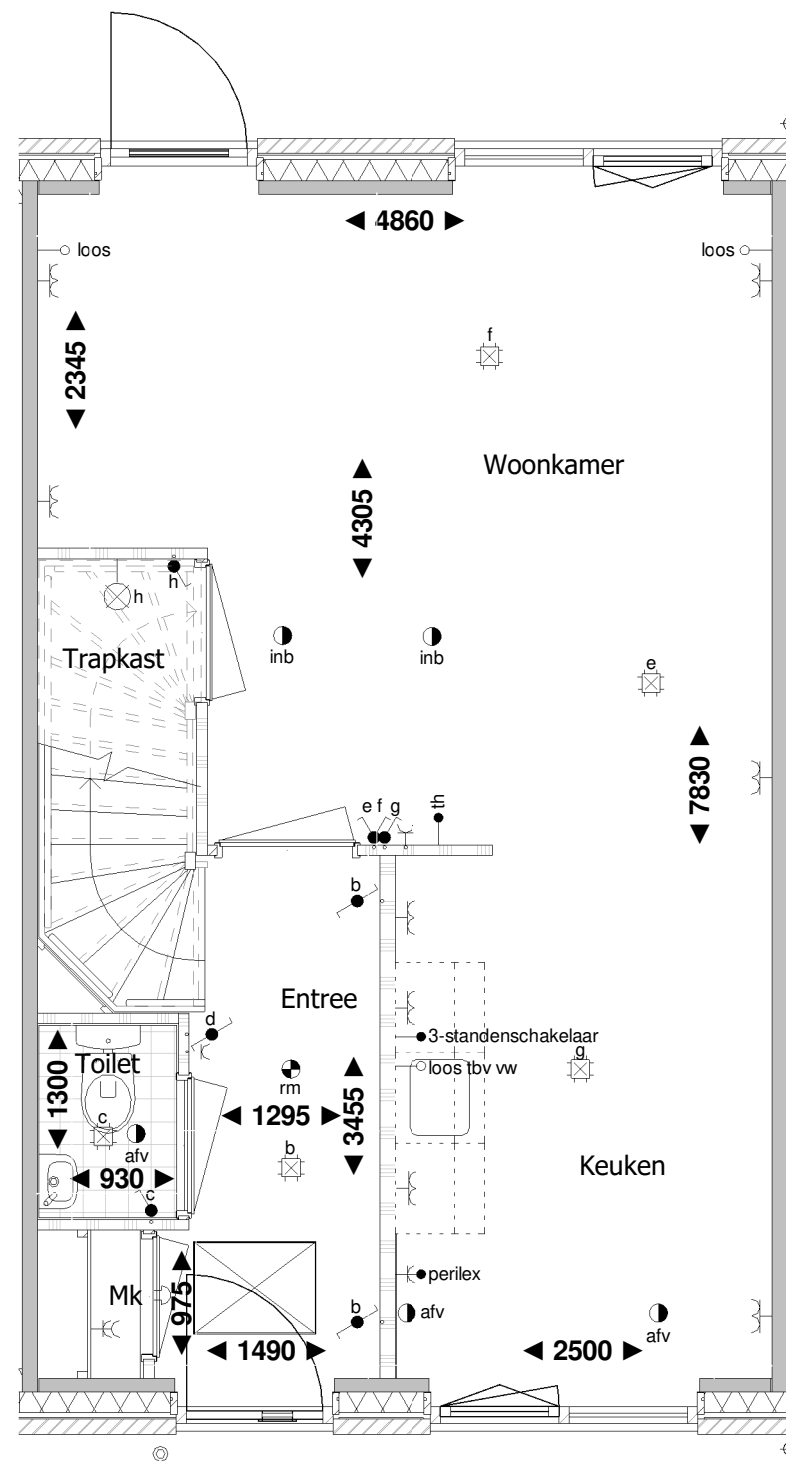

▲
Begane grond

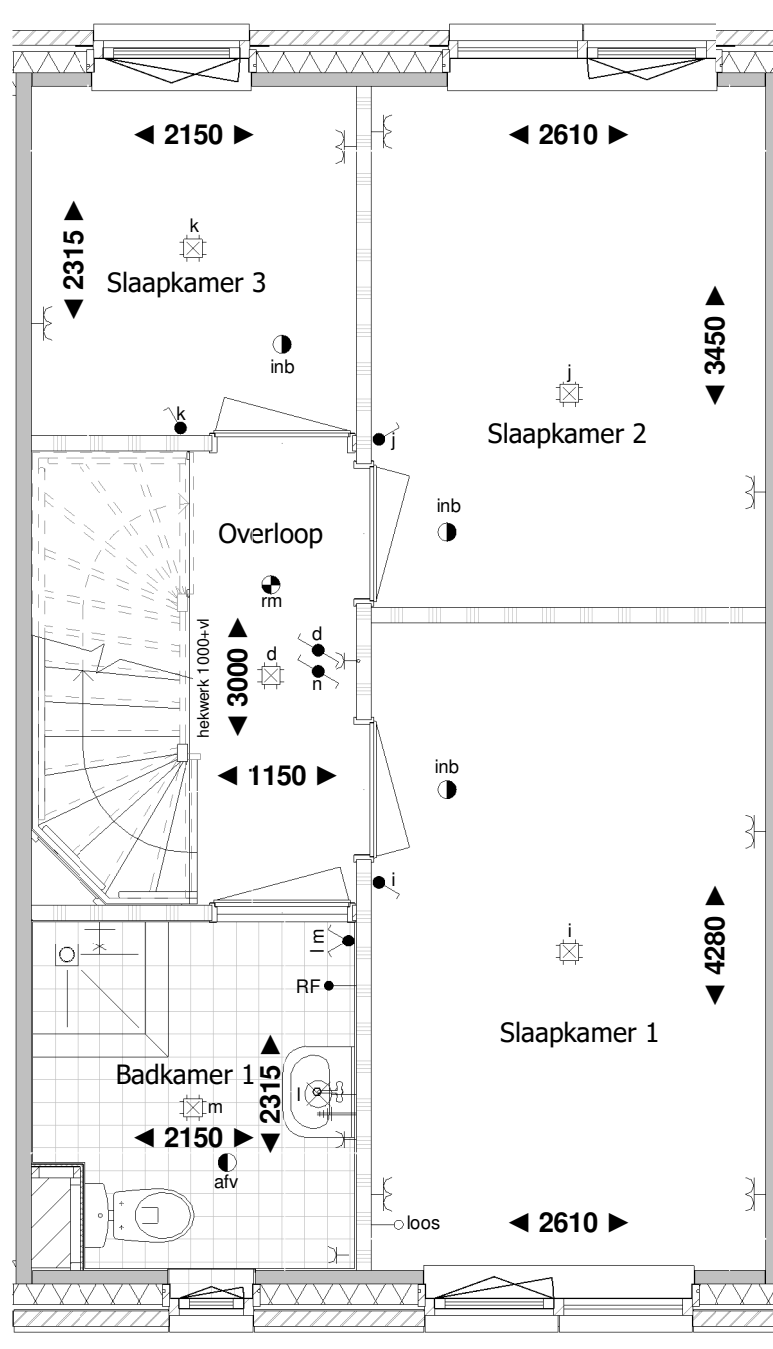

1e verdieping

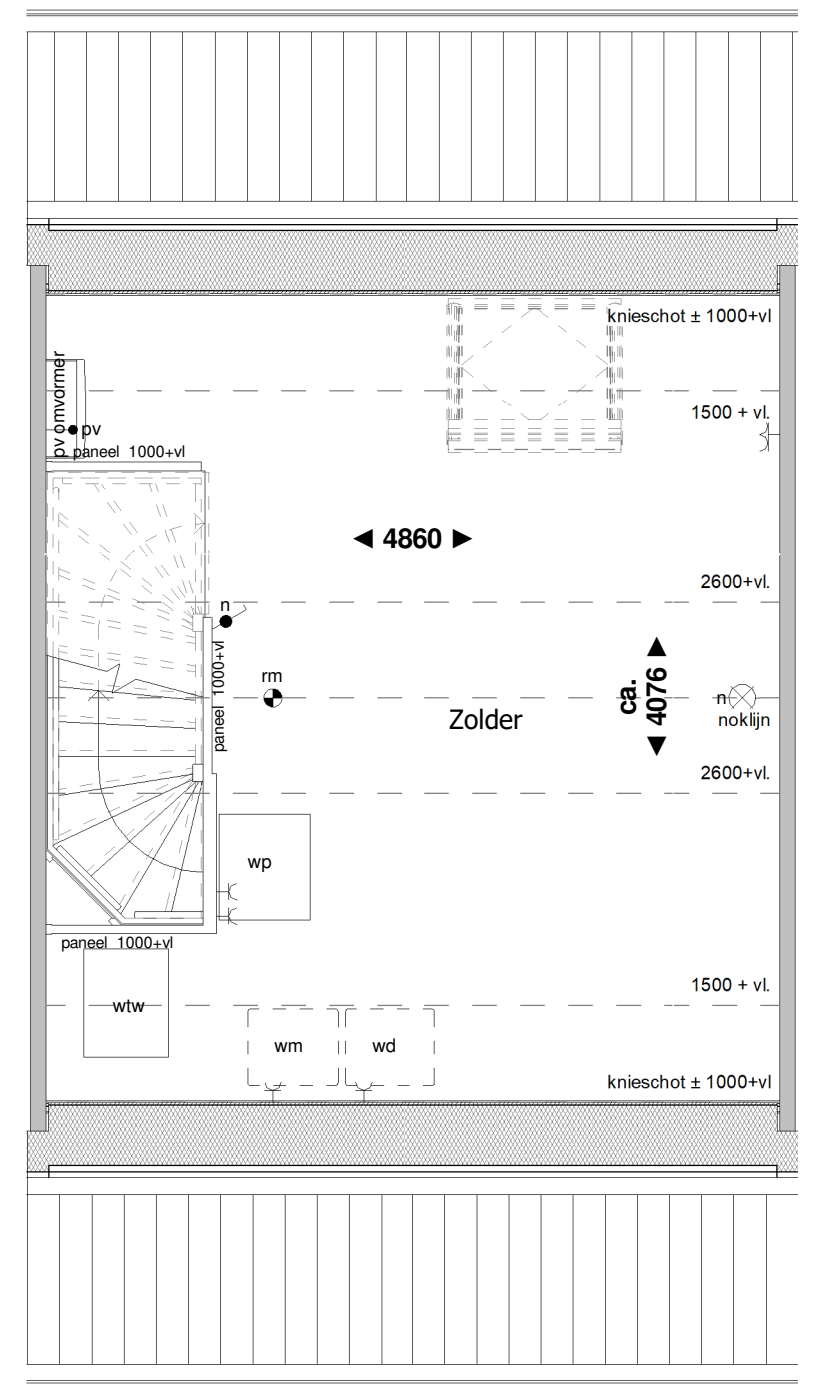

2e verdieping

RENVOOI:

- | | | | | | |
|----------------------------------|---------------------------------------|------------------------------------|--|----------------------|--------------------------------------|
| ● schakelaar enkelpolig | ● trekschakelaar | ⌋ wandcontactdoos enkel geaard | RH● RH sensor | th● thermostaat | ● rookmelder |
| ● lichtsterkte regelaar (dimmer) | ● kruisschakelaar | ⌋ wandcontactdoos enkel waterdicht | RF● RF sensor | w● water aansluiting | ▽ mechanische ventilatie uit de wand |
| ● schakelaar tweepolig | ● plafondlichtpunt | ⌋ wandcontactdoos dubbel geaard | cai● aansluitpunt centrale antenne installatie | ○ loze leiding | ● afv afzuigpunt |
| ● mv driefasenschakelaar | ⊗ wandaansluitpunt verlichting | ⌋ wandcontactdoos dubbel geaard | g● gas aansluiting | ⊕ centraal aardpunt | ● inb inblaaspunt |
| ● serieschakelaar | ⊗ wandaansluitpunt verlichting buiten | ● bedrade leiding | per● bedraad perilex aansluiting | 🔔 bel | |
| ● wisselschakelaar | ○ verlichtingsarmatuur waterdicht | co2● CO2 sensor | tel● telecom aansluiting | ⊙ drukknoop bel | |

Aan deze tekening kunnen geen rechten worden ontleend



Voorgevel



Achtergevel

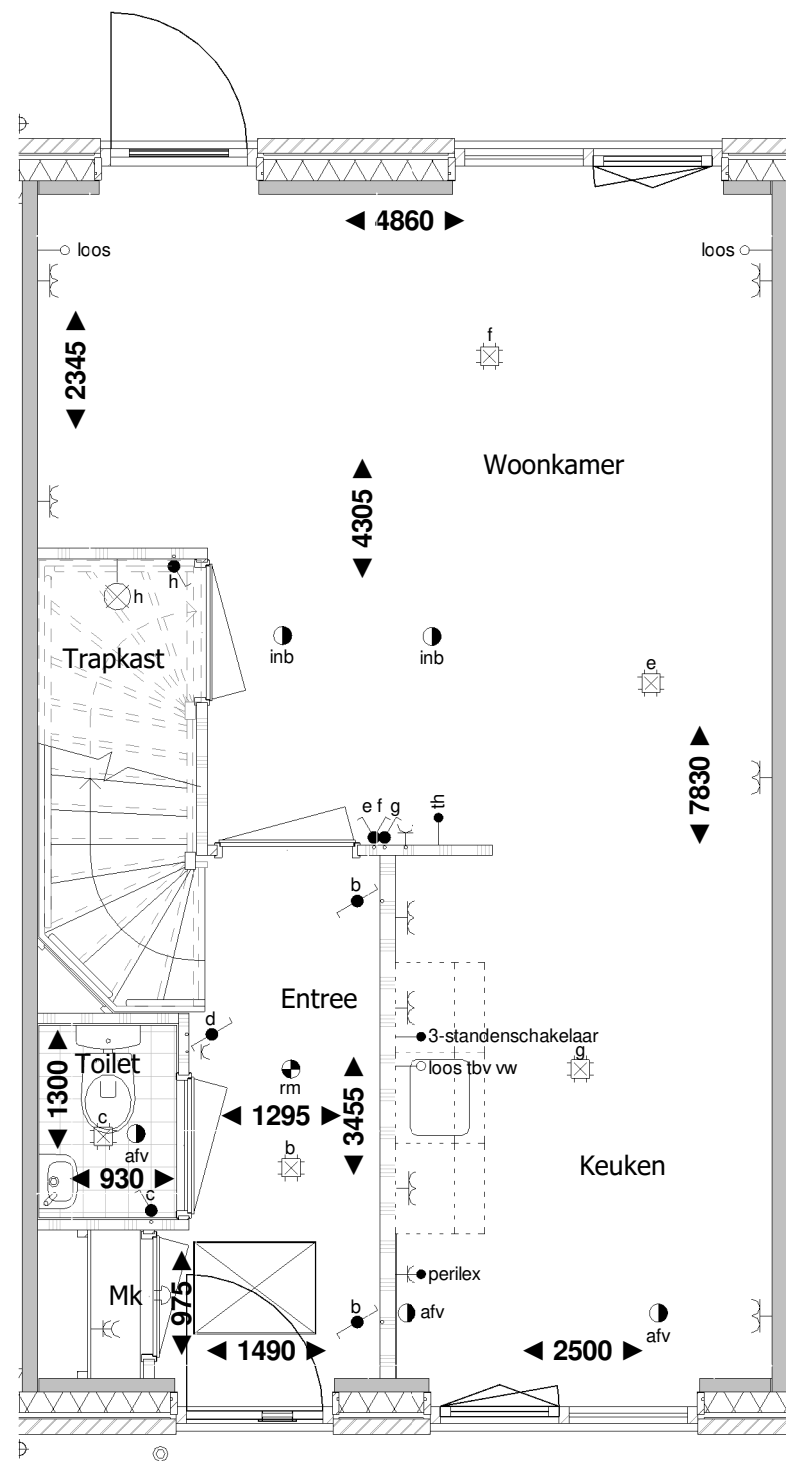

▲
Begane grond

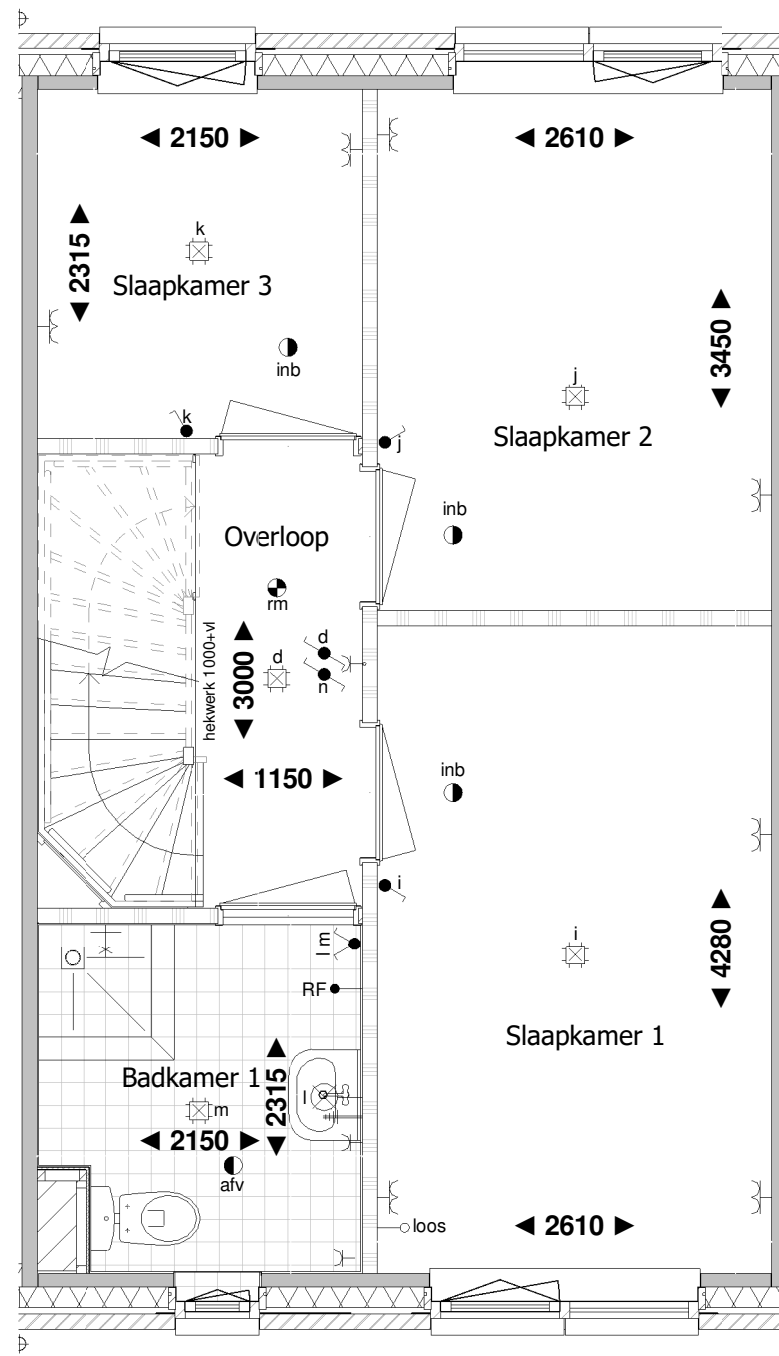

1e verdieping

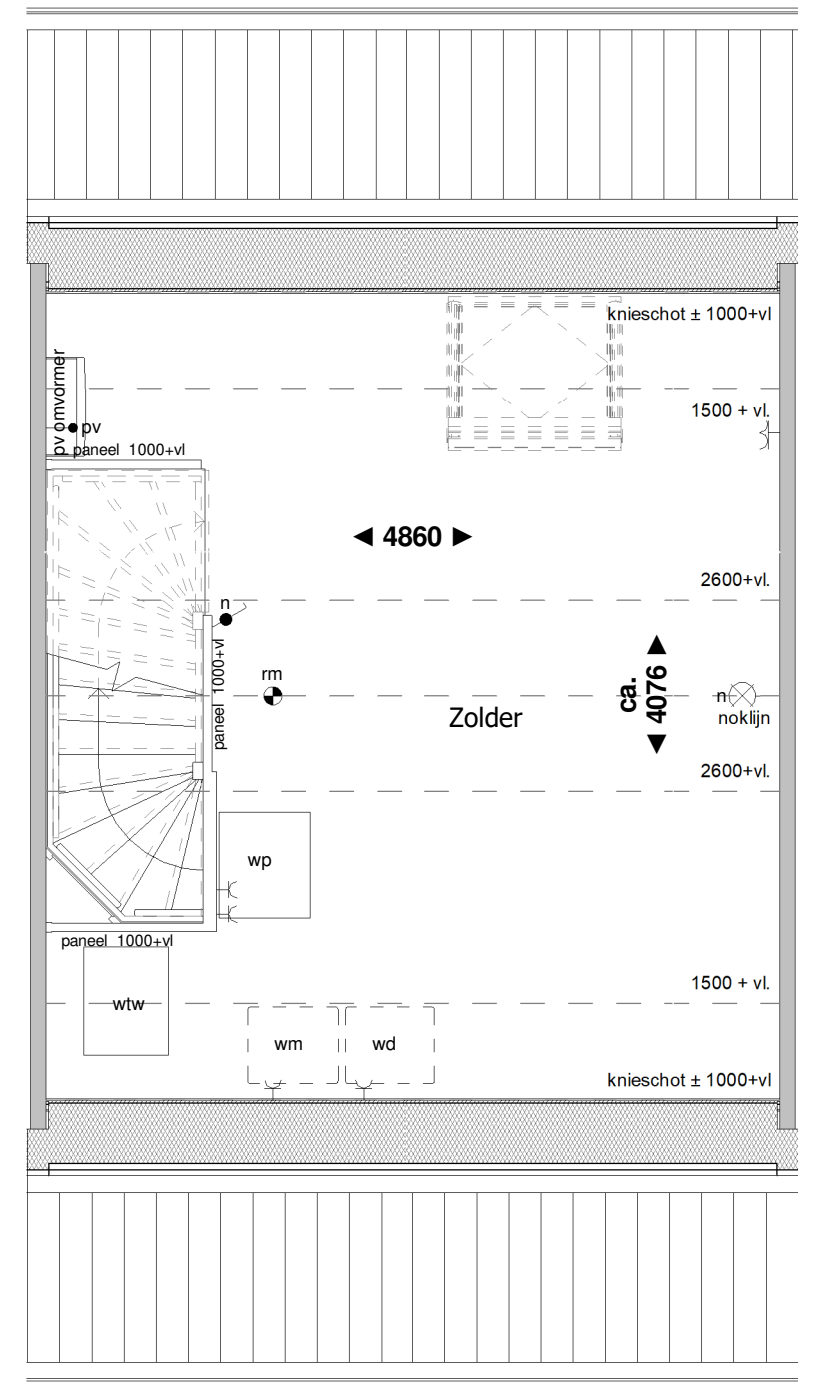

2e verdieping

RENVOOI:

- | | | | | | |
|----------------------------------|---------------------------------------|------------------------------------|--|----------------------|--------------------------------------|
| ● schakelaar enkelpolig | ● trekschakelaar | ⌋ wandcontactdoos enkel geaard | RH● RH sensor | th● thermostaat | ● rookmelder |
| ● lichtsterkte regelaar (dimmer) | ● kruisschakelaar | ⌋ wandcontactdoos enkel waterdicht | RF● RF sensor | w● water aansluiting | ▽ mechanische ventilatie uit de wand |
| ● schakelaar tweepolig | ● plafondlichtpunt | ⌋ wandcontactdoos dubbel geaard | cai● aansluitpunt centrale antenne installatie | ○ loze leiding | ● afv afzuigpunt |
| ● mv driefasenschakelaar | ⊗ wandaansluitpunt verlichting | ⌋ wandcontactdoos dubbel geaard | g● gas aansluiting | ⊕ centraal aardpunt | ● inb inblaaspunt |
| ● serieschakelaar | ⊗ wandaansluitpunt verlichting buiten | ● bedrade leiding | per● bedraad perilex aansluiting | 🔔 bel | |
| ● wisselschakelaar | ○ verlichtingsarmatuur waterdicht | co2● CO2 sensor | tel● telecom aansluiting | ⊙ drukknoop bel | |

Aan deze tekening kunnen geen rechten worden ontleend



Voorgevel



Achtergevel

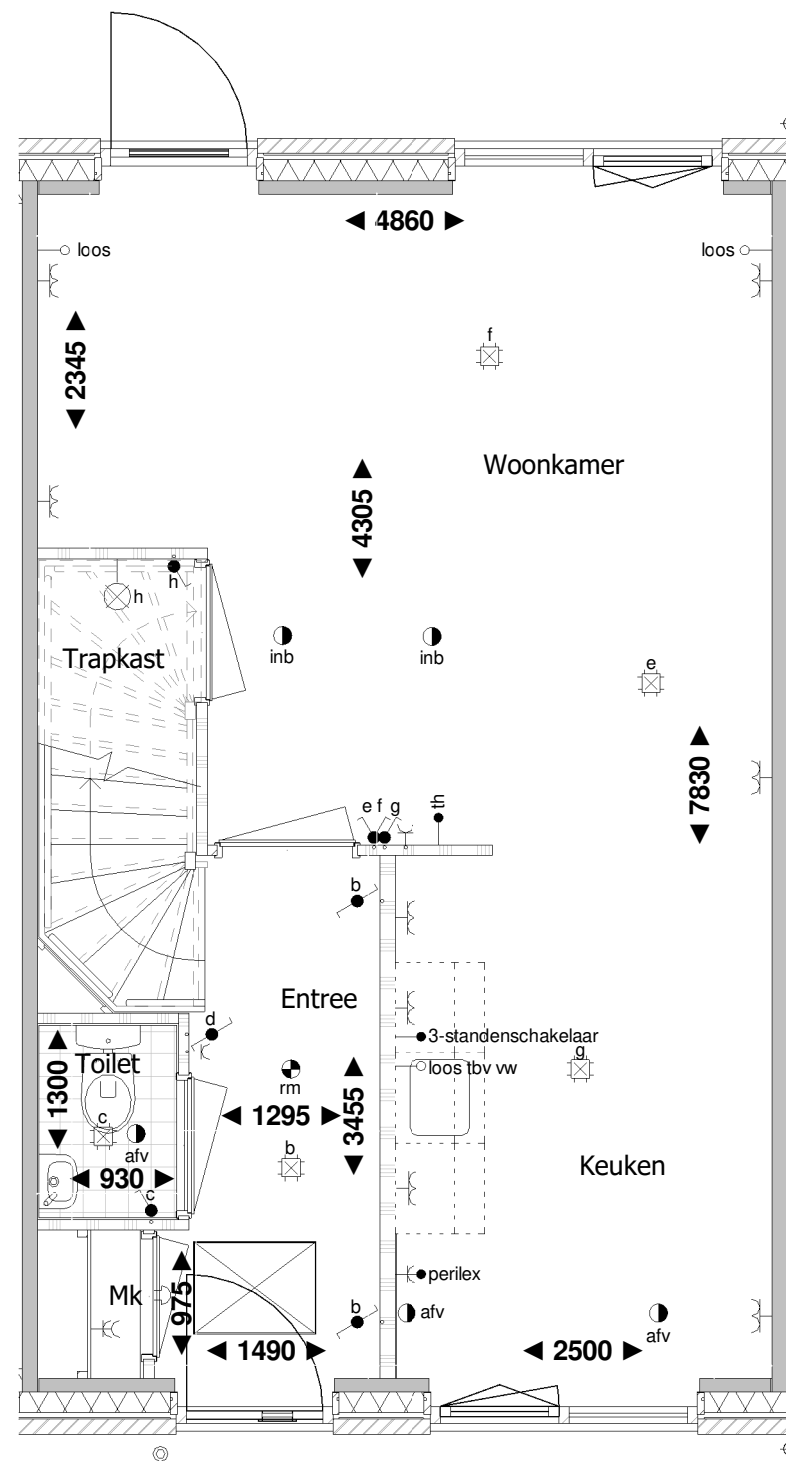

▲
Begane grond

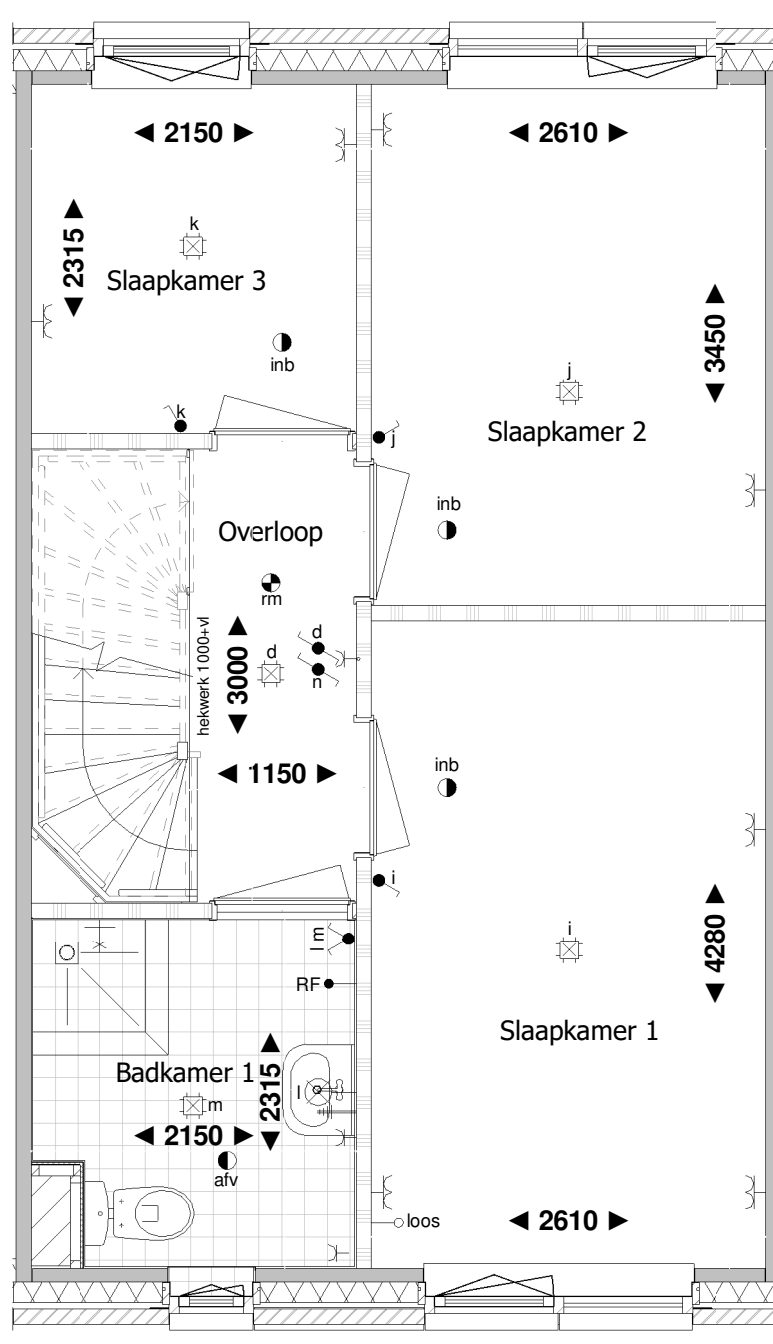

1e verdieping

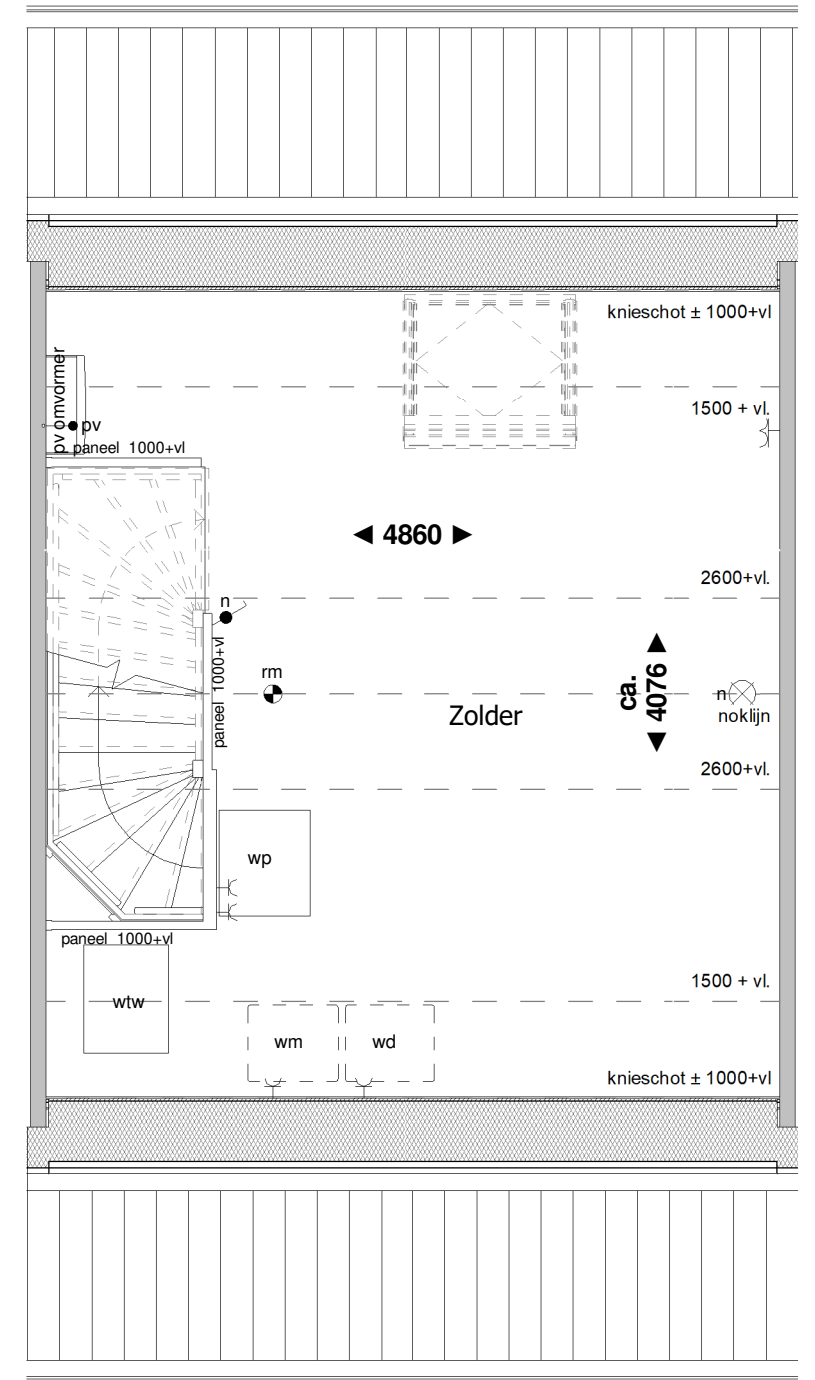

2e verdieping

RENVOOI:

- | | | | | | |
|----------------------------------|---------------------------------------|------------------------------------|--|----------------------|--------------------------------------|
| ● schakelaar enkelpolig | ● trekschakelaar | ⌋ wandcontactdoos enkel geaard | RH● RH sensor | th● thermostaat | ● rookmelder |
| ● lichtsterkte regelaar (dimmer) | ● kruisschakelaar | ⌋ wandcontactdoos enkel waterdicht | RF● RF sensor | w● water aansluiting | ▽ mechanische ventilatie uit de wand |
| ● schakelaar tweepolig | ● plafondlichtpunt | ⌋ wandcontactdoos dubbel geaard | cai● aansluitpunt centrale antenne installatie | ○ loze leiding | ● afv afzuigpunt |
| ● mv driefasenschakelaar | ⊗ wandaansluitpunt verlichting | ⌋ wandcontactdoos dubbel geaard | g● gas aansluiting | ⌋ centraal aardpunt | ● inb inblaaspunt |
| ● serieschakelaar | ⊗ wandaansluitpunt verlichting buiten | ● bedrade leiding | per● bedraad perilex aansluiting | 🔔 bel | |
| ● wisselschakelaar | ○ verlichtingsarmatuur waterdicht | co2● CO2 sensor | tel● telecom aansluiting | ⊙ drukknoop bel | |

Aan deze tekening kunnen geen rechten worden ontleend



Voorgevel



Achtergevel

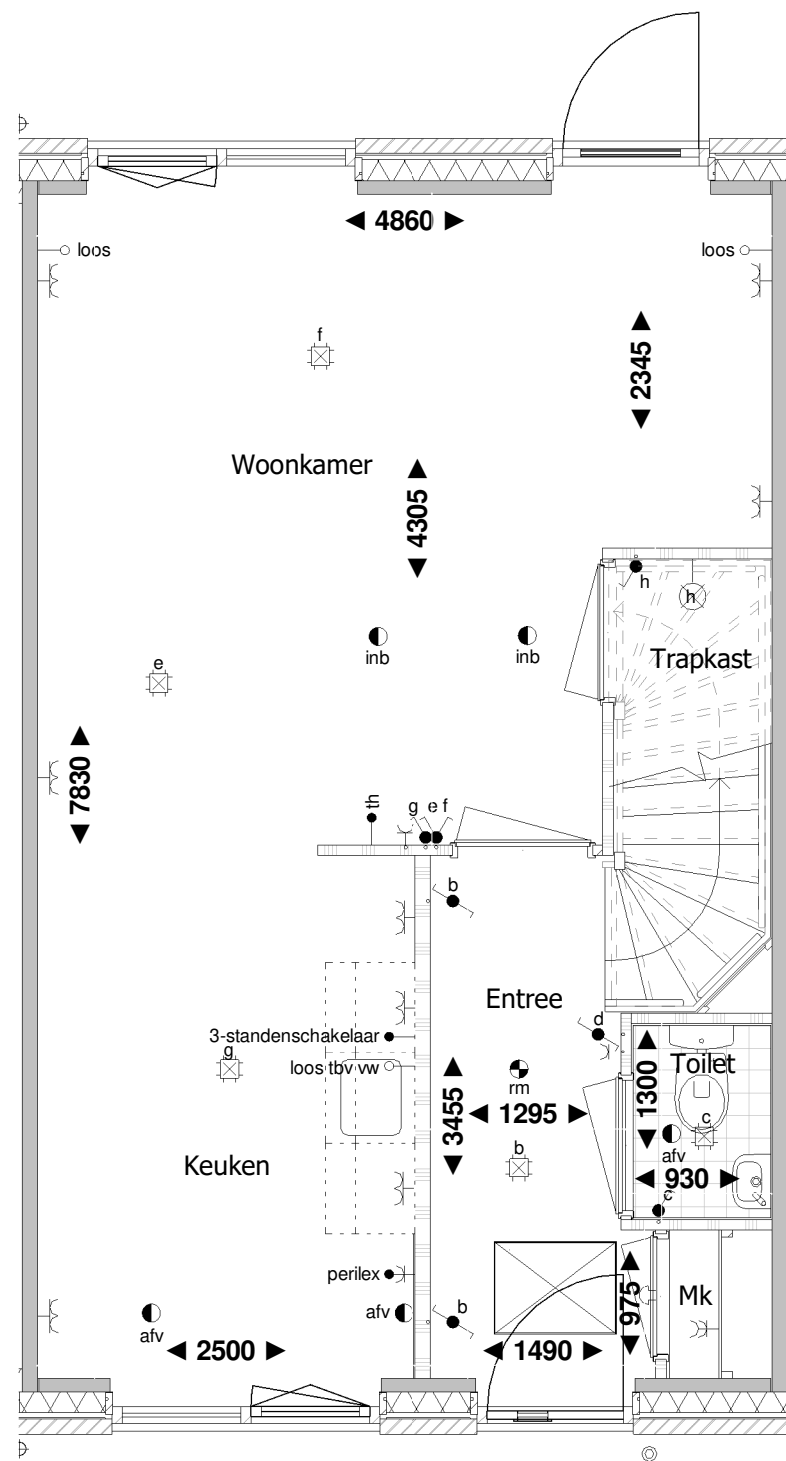

Begane grond

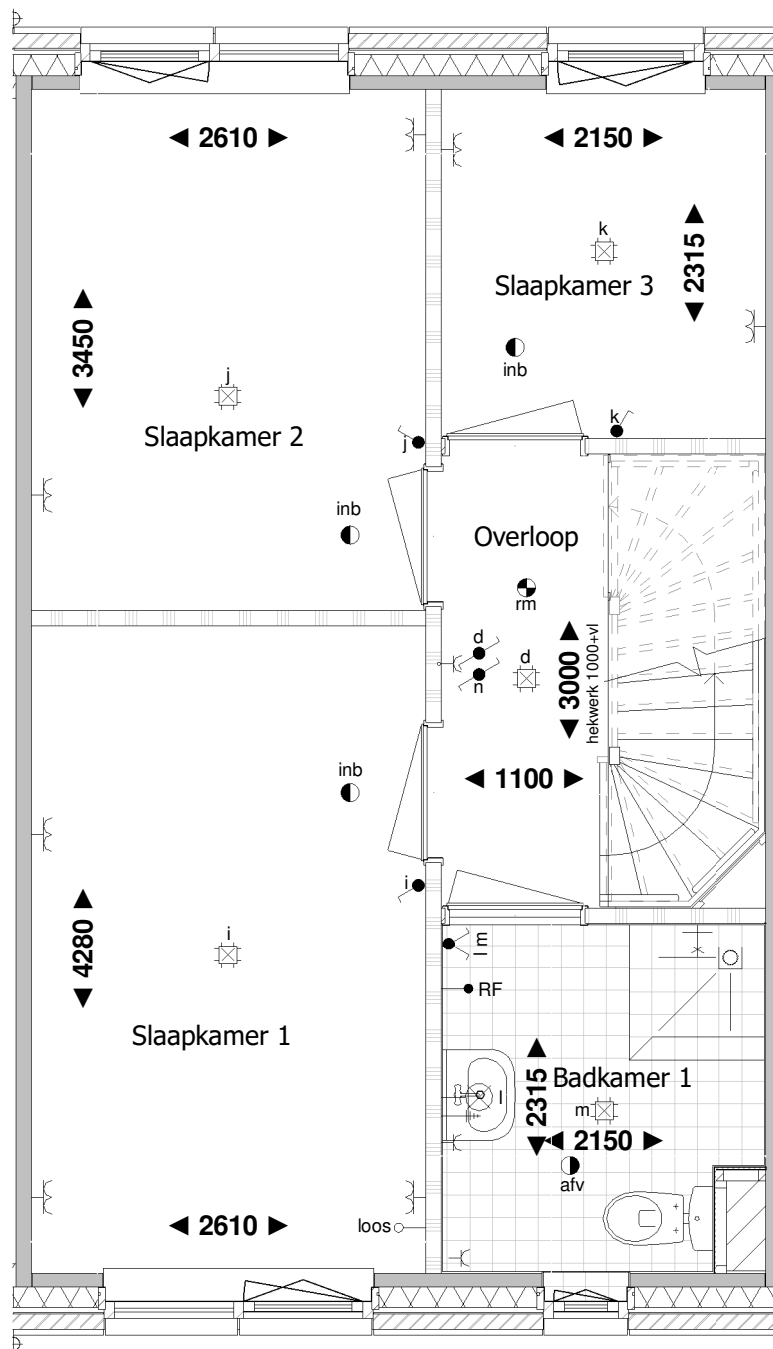

1e verdieping

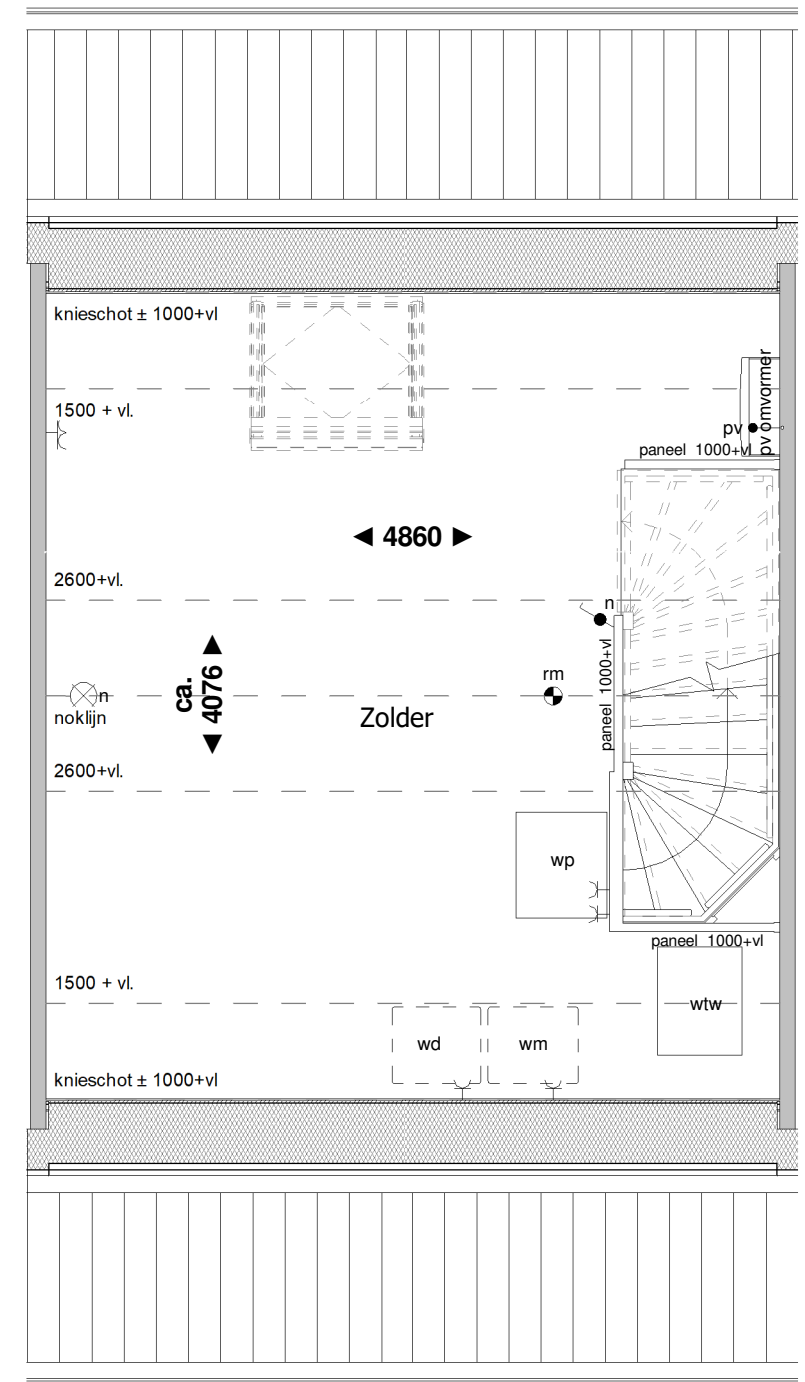

2e verdieping

RENOOI:

- | | | | | | |
|----------------------------------|---------------------------------------|------------------------------------|--|----------------------|--------------------------------------|
| ● schakelaar enkelpolig | ● trekschakelaar | ⌋ wandcontactdoos enkel geaard | RH● RH sensor | th● thermostaat | ● rookmelder |
| ● lichtsterkte regelaar (dimmer) | ● kruisschakelaar | ⌋ wandcontactdoos enkel waterdicht | RF● RF sensor | w● water aansluiting | ▽ mechanische ventilatie uit de wand |
| ● schakelaar tweepolig | ● plafondlichtpunt | ⌋ wandcontactdoos dubbel geaard | cai● aansluitpunt centrale antenne installatie | ○ loze leiding | ● afv afzuigpunt |
| ● mv driefasenschakelaar | ⊗ wandaansluitpunt verlichting | ⌋ wandcontactdoos dubbel geaard | g● gas aansluiting | ⊕ centraal aardpunt | ● inb inblaaspunt |
| ● serieschakelaar | ⊗ wandaansluitpunt verlichting buiten | ● bedrade leiding | per● bedraad perilex aansluiting | 🔔 bel | |
| ● wisselschakelaar | ○ verlichtingsarmatuur waterdicht | co2● CO2 sensor | tel● telecom aansluiting | ⊙ drukknop bel | |

Aan deze tekening kunnen geen rechten worden ontleend



Voorgevel



Achtergevel

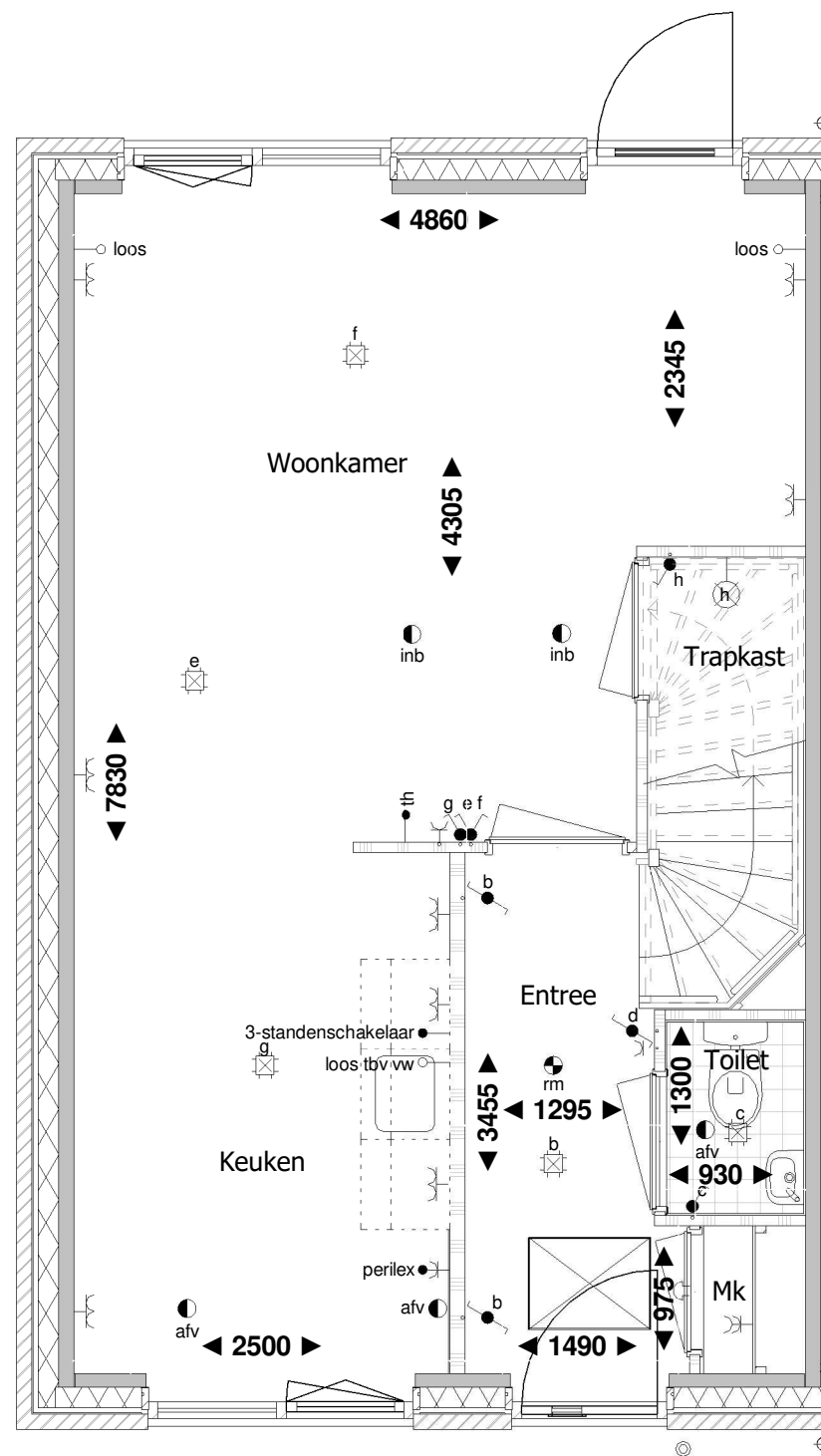

Begane grond

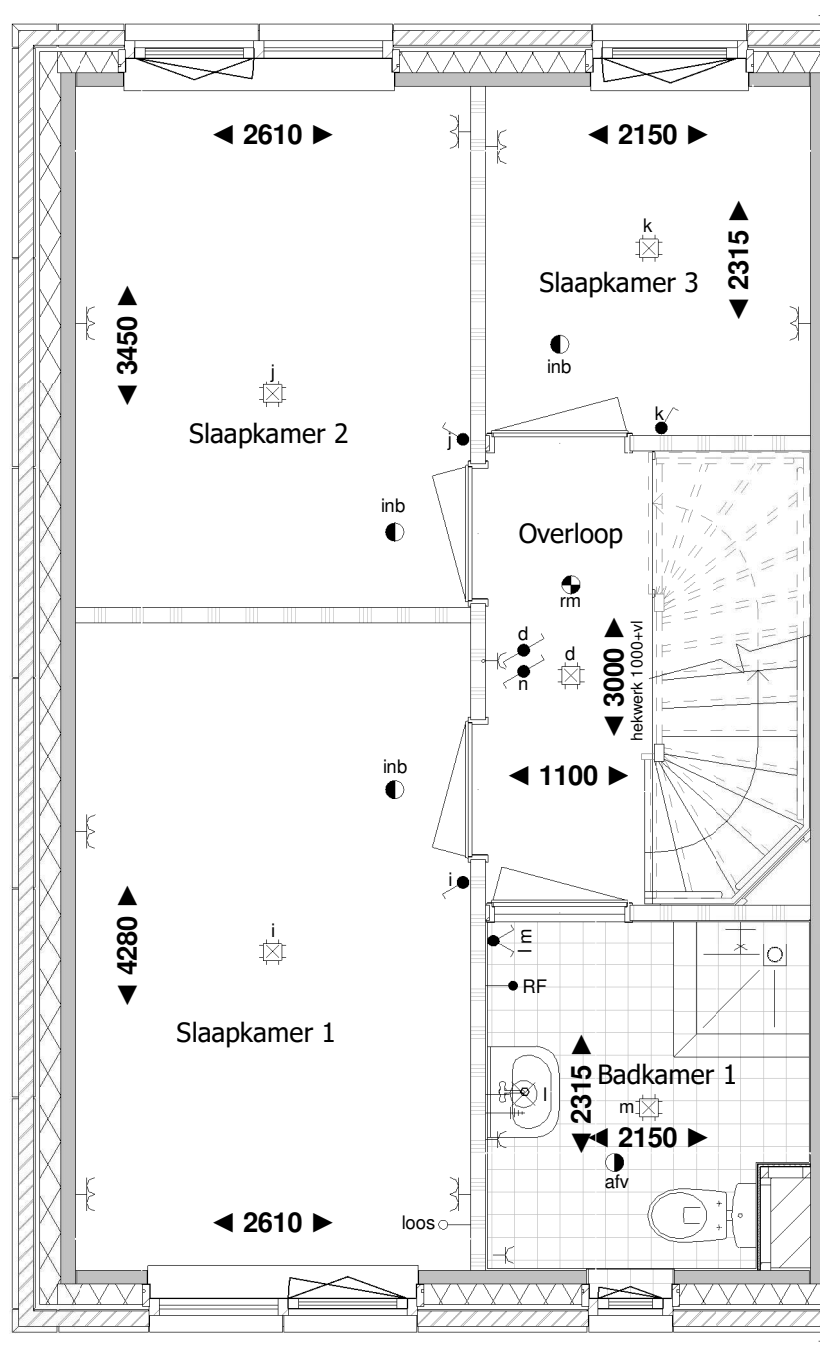

1e verdieping

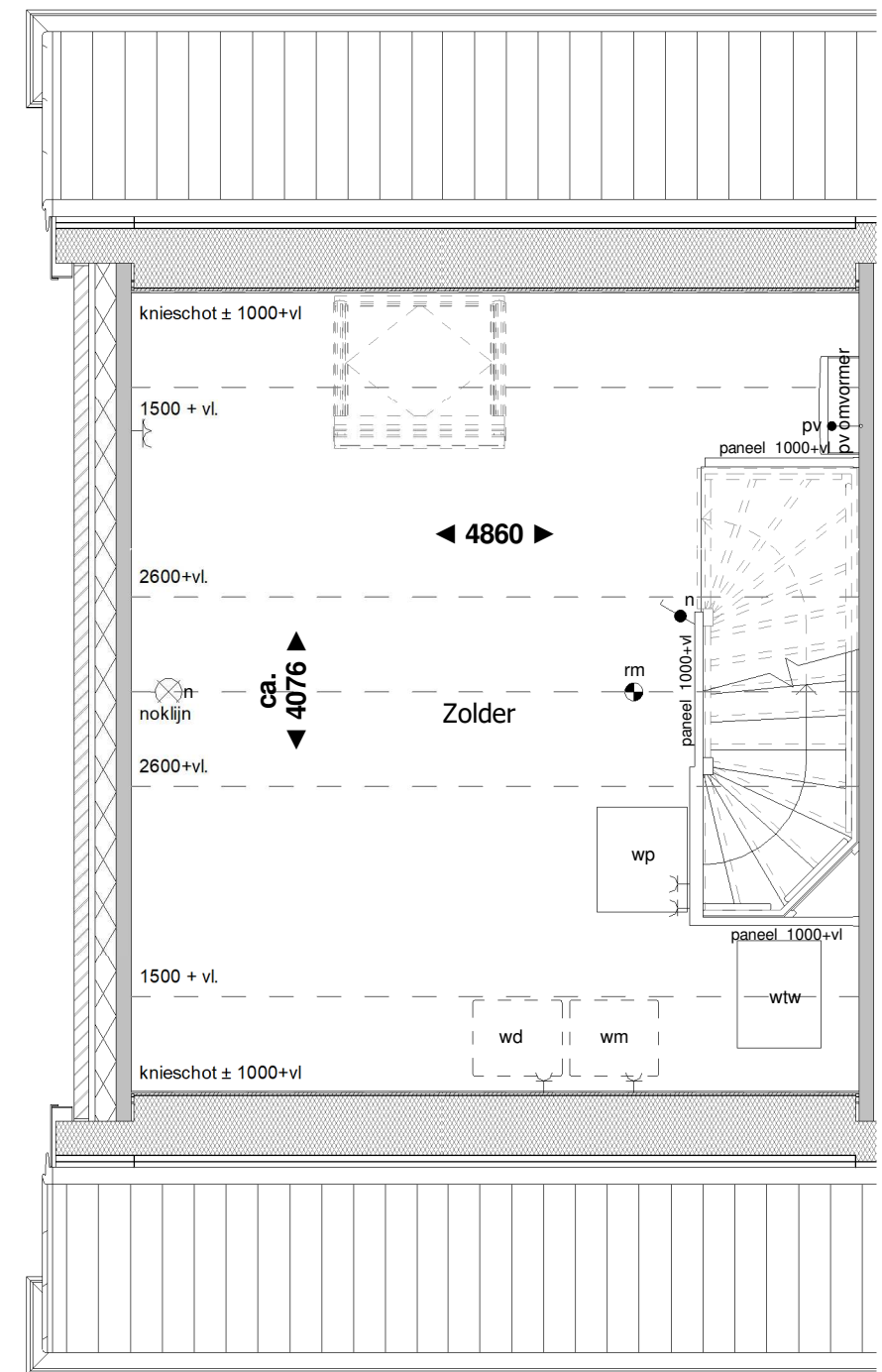

2e verdieping

RENOOI:

- | | | | | | |
|----------------------------------|---------------------------------------|------------------------------------|--|----------------------|--------------------------------------|
| ● schakelaar enkelpolig | ● trekschakelaar | ⌋ wandcontactdoos enkel geaard | RH● RH sensor | th● thermostaat | ● rookmelder |
| ● lichtsterkte regelaar (dimmer) | ● kruisschakelaar | ⌋ wandcontactdoos enkel waterdicht | RF● RF sensor | w● water aansluiting | ▼ mechanische ventilatie uit de wand |
| ● schakelaar tweepolig | ● plafondlichtpunt | ⌋ wandcontactdoos dubbel geaard | cai● aansluitpunt centrale antenne installatie | ○ loze leiding | ● afv afzuigpunt |
| ● mv driefasenschakelaar | ⊗ wandaansluitpunt verlichting | ⌋ wandcontactdoos dubbel geaard | g● gas aansluiting | ⊕ centraal aardpunt | ● inb inblaaspunt |
| ● serieschakelaar | ⊗ wandaansluitpunt verlichting buiten | ● bedrade leiding | per● bedraad perilex aansluiting | 🔔 bel | |
| ● wisselschakelaar | ○ verlichtingsarmatuur waterdicht | co2● CO2 sensor | tel● telecom aansluiting | ⊙ drukknop bel | |



Voorgevel

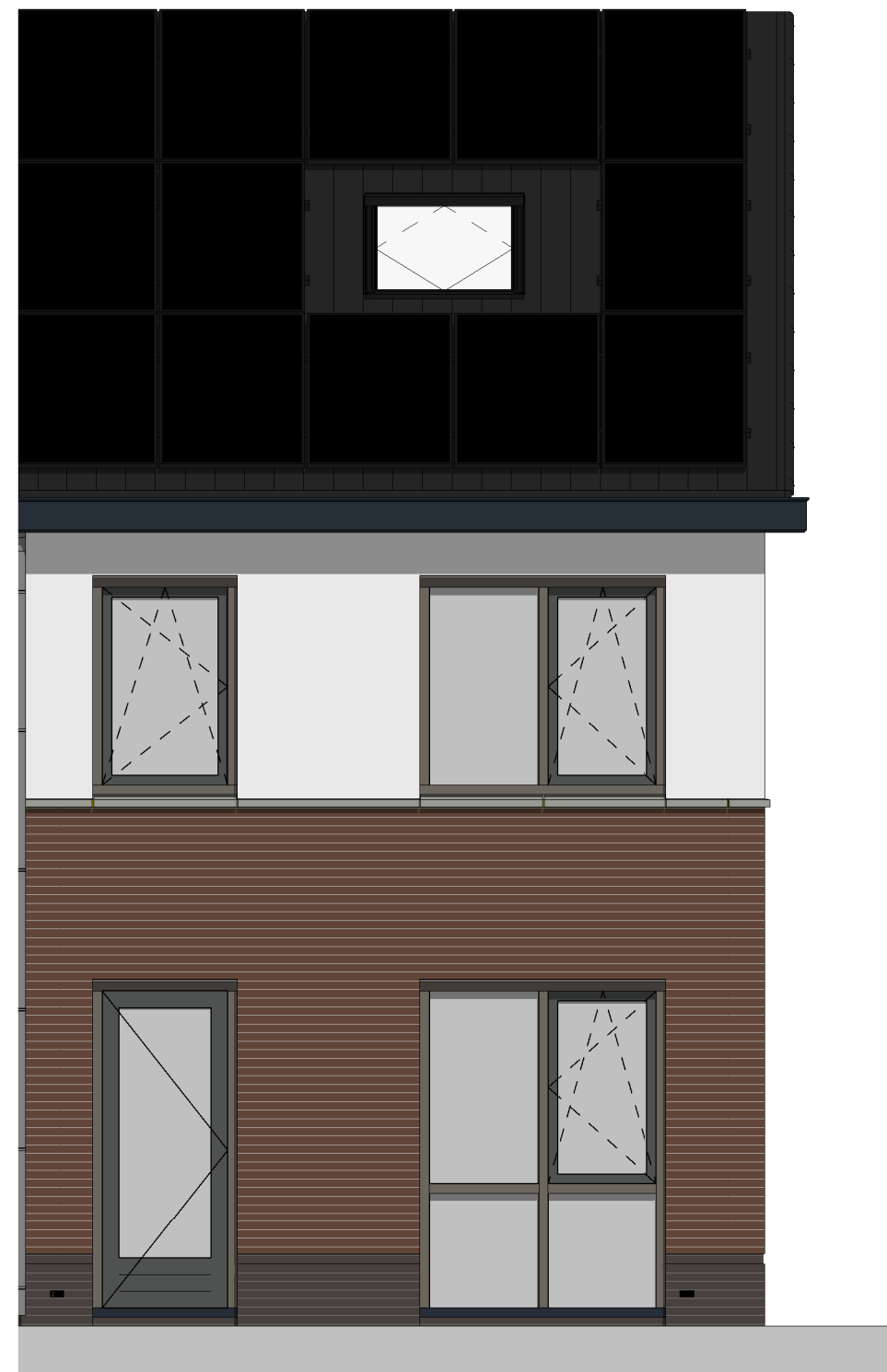

Achtergevel

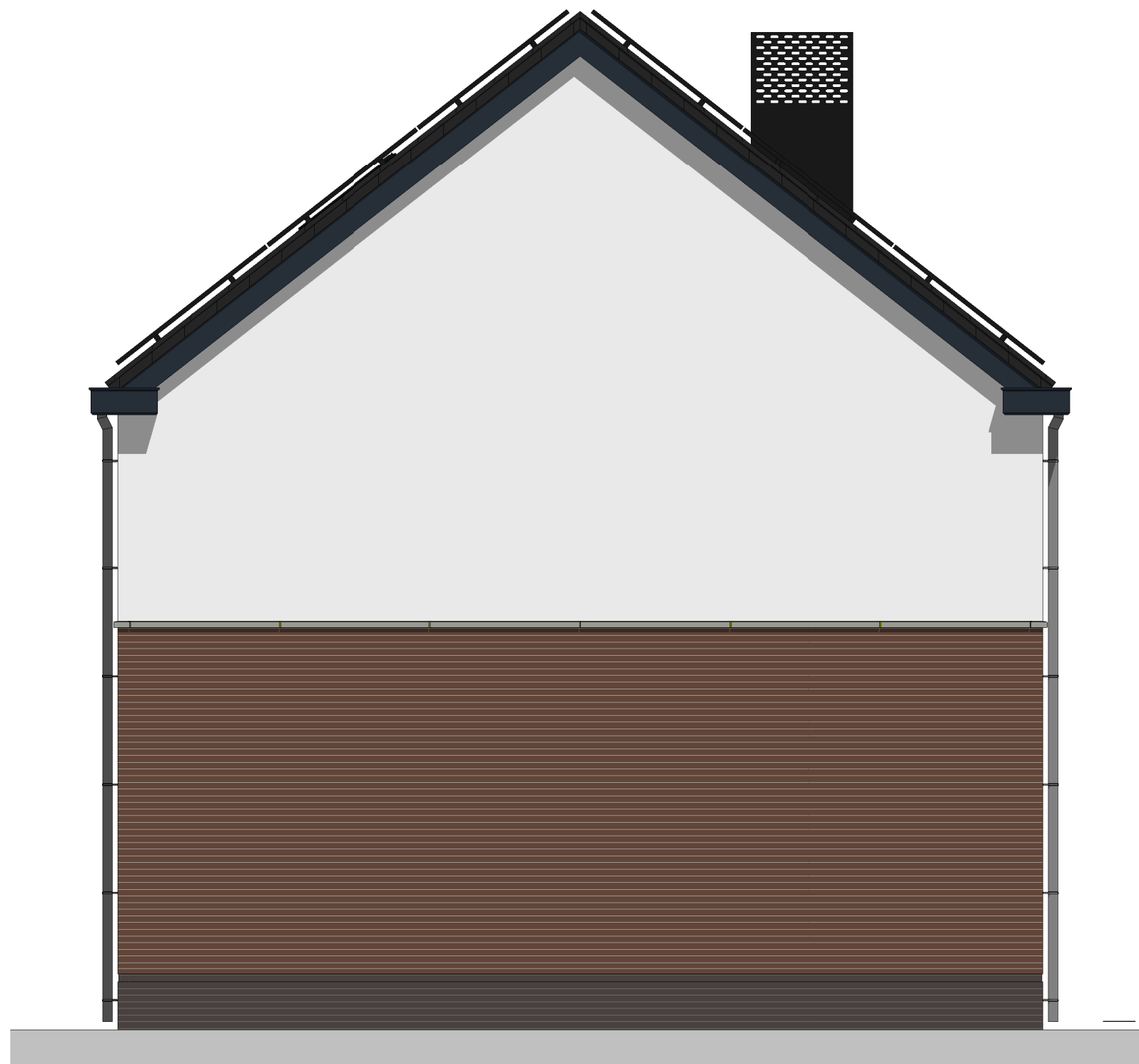

Linker zijgevel



Voorgevel



Linker zijgevel

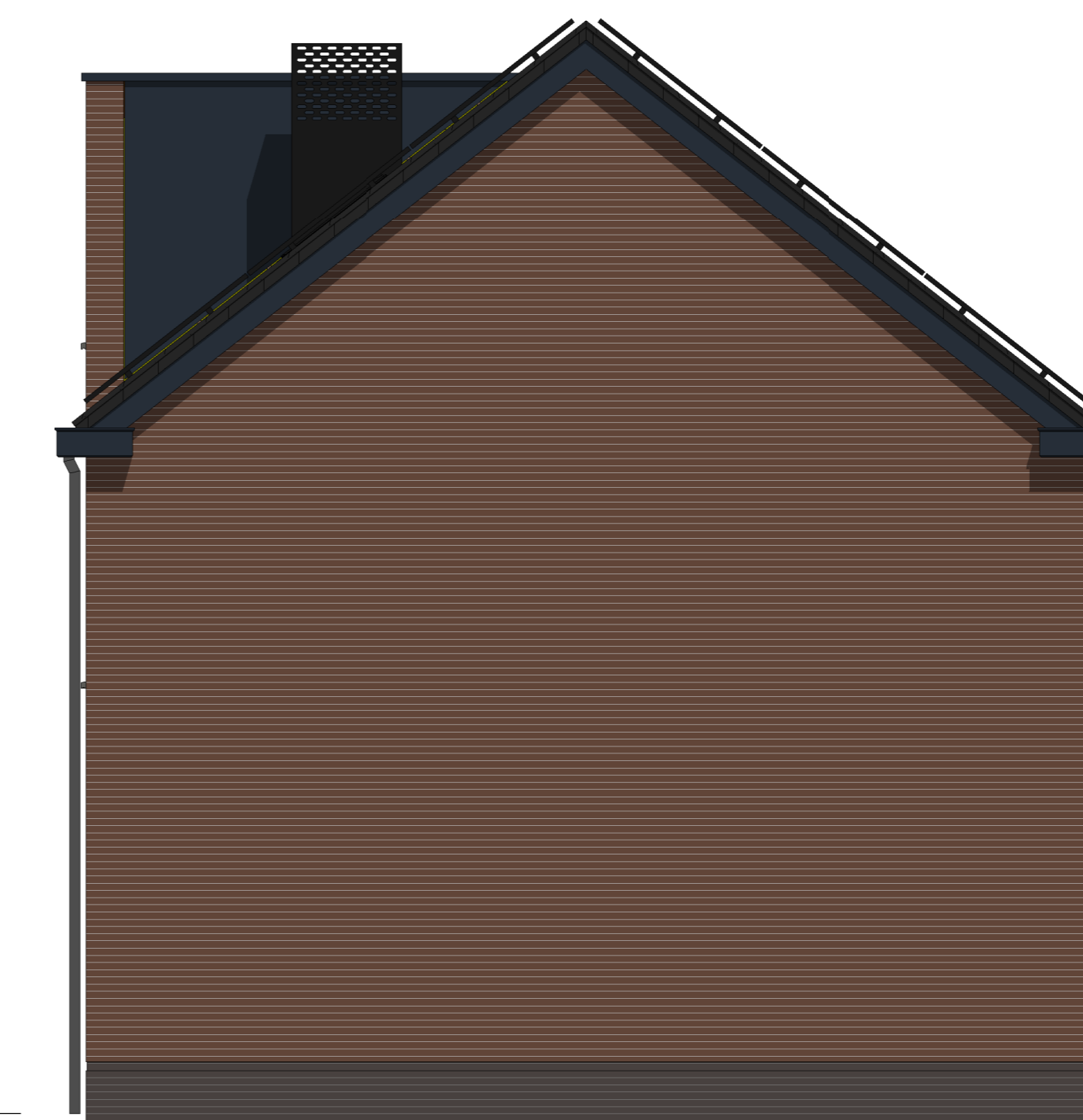

Rechter zijgevel



Achtergevel

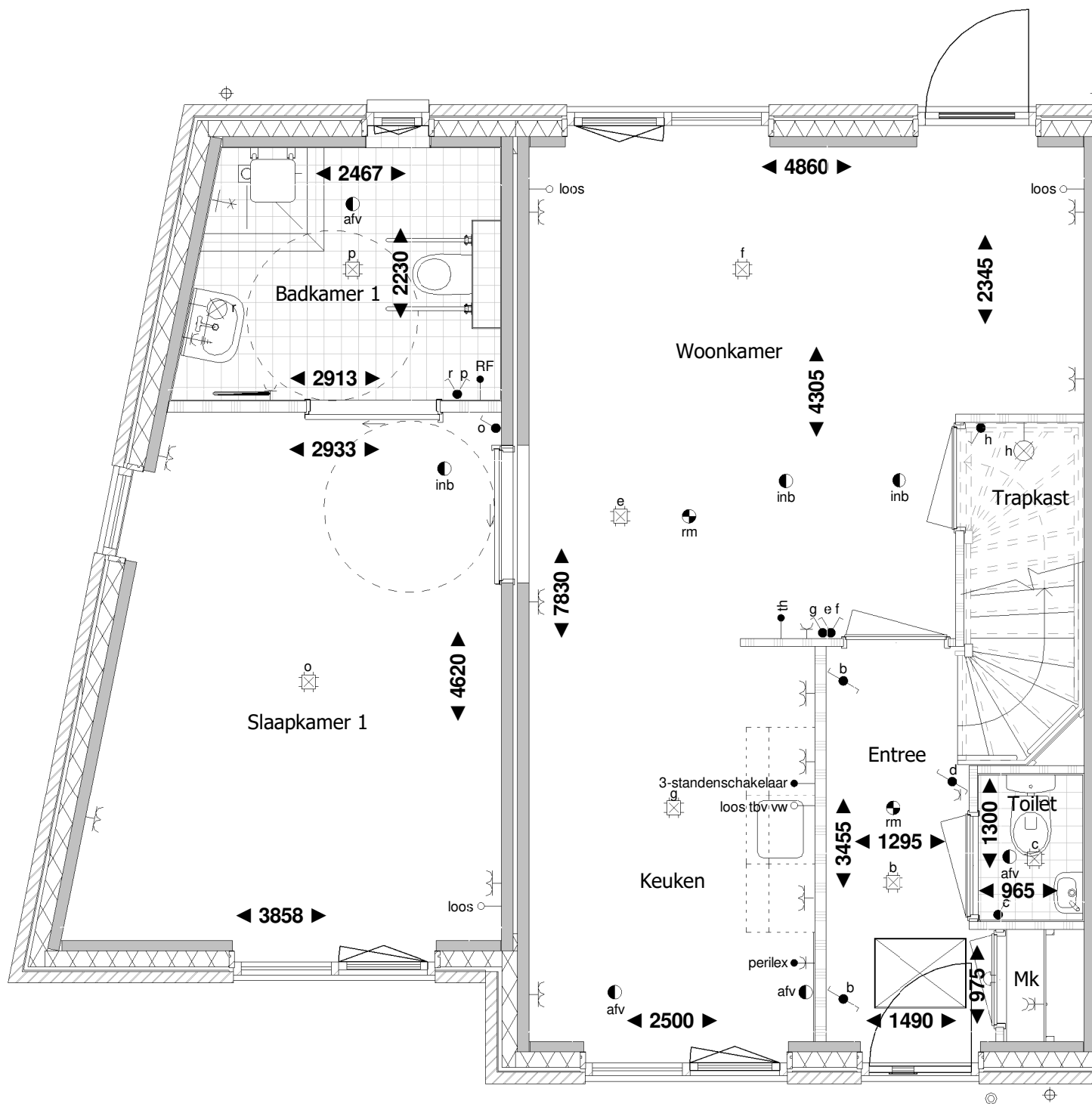

Begane grond

RENVOOI:

- | | | | | | |
|----------------------------------|---------------------------------------|------------------------------------|--|----------------------|--------------------------------------|
| ● schakelaar enkelpolig | ● trekschakelaar | ⌋ wandcontactdoos enkel geaard | RH● RH sensor | th● thermostaat | ● rookmelder |
| ● lichtsterkte regelaar (dimmer) | ● kruisschakelaar | ⌋ wandcontactdoos enkel waterdicht | RF● RF sensor | w● water aansluiting | ▼ mechanische ventilatie uit de wand |
| ● schakelaar tweepolig | ● plafondlichtpunt | ⌋ wandcontactdoos dubbel geaard | cai● aansluitpunt centrale antenne installatie | ○ loze leiding | ● afv afzuigpunt |
| ● mv driefasenschakelaar | ⊗ wandaansluitpunt verlichting | ⌋ wandcontactdoos dubbel geaard | g● gas aansluiting | ⊕ centraal aardpunt | ● inb inblaaspunt |
| ● serieschakelaar | ⊗ wandaansluitpunt verlichting buiten | ● bedrade leiding | per● bedraad perilex aansluiting | ⌋ bel | |
| ● wisselschakelaar | ○ verlichtingsarmatuur waterdicht | co2● CO2 sensor | tel● telecom aansluiting | ⊙ drukknop bel | |

Aan deze tekening kunnen geen rechten worden ontleend

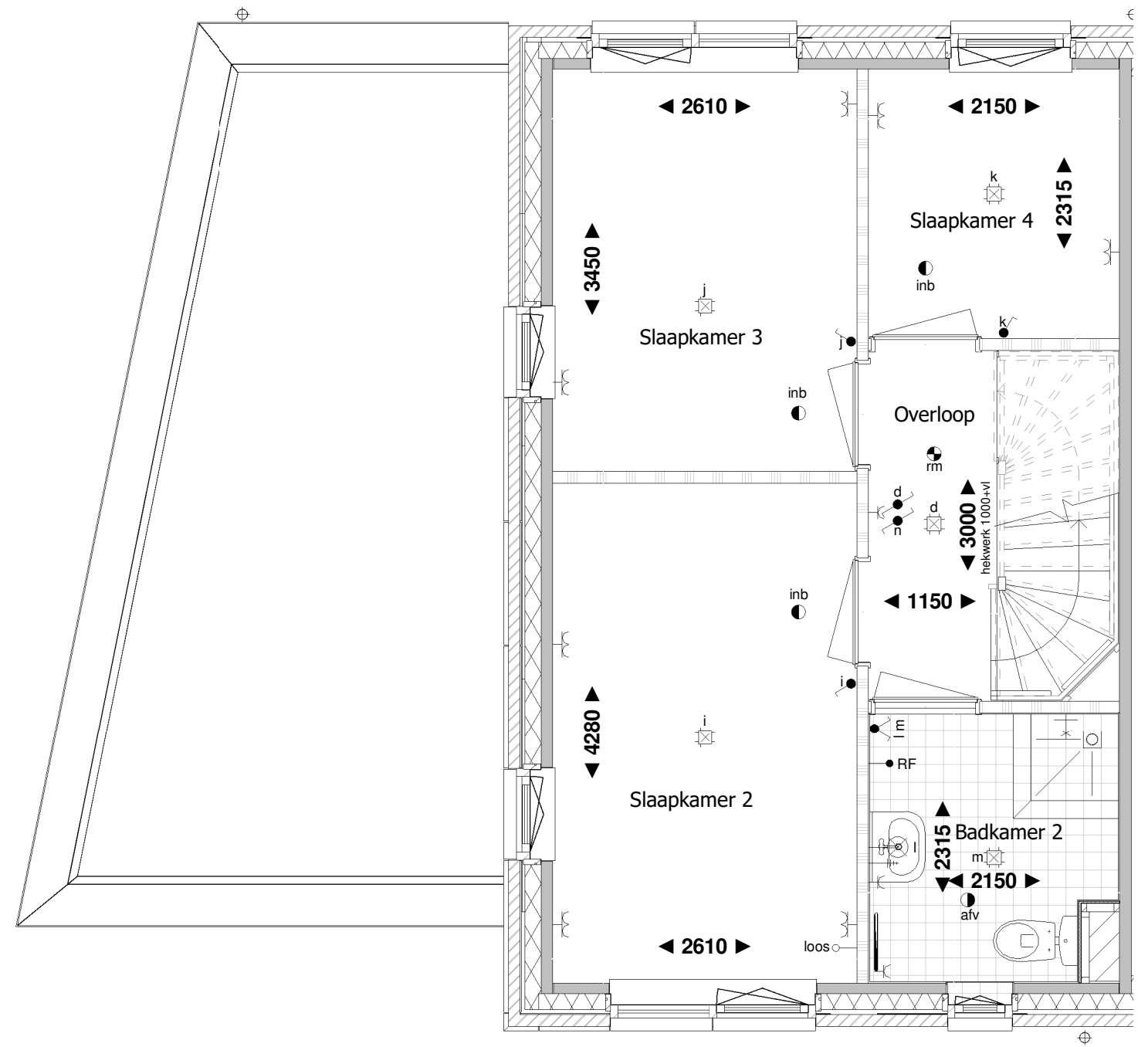

1e verdieping

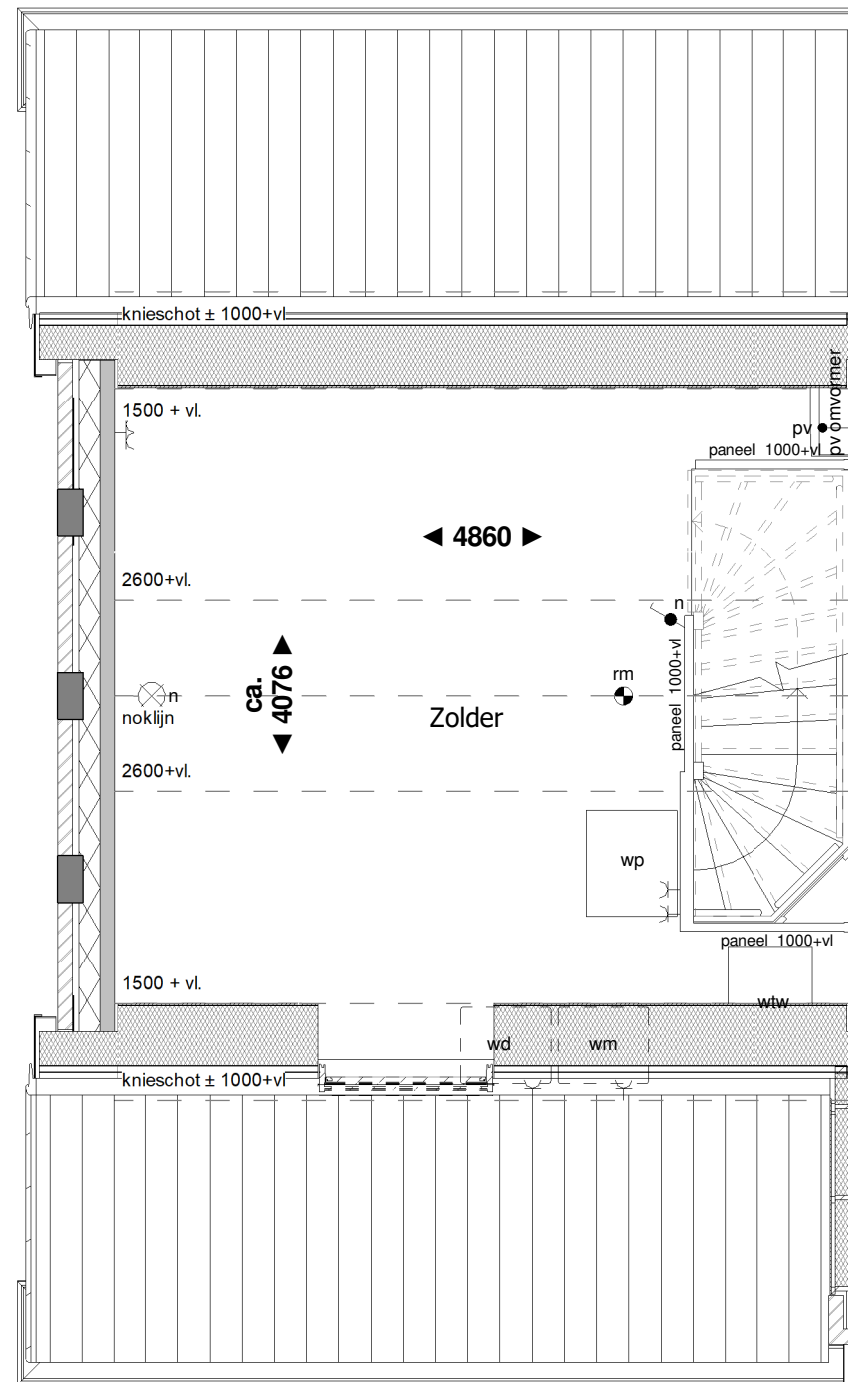

2e verdieping

RENVOOI:

	schakelaar enkelpolig		trekschakelaar		wandcontactdoos enkel geaard		RH●—	RH sensor		th●—	thermostaat		rookmelder
	lichtsterkte regelaar (dimmer)		kruisschakelaar		wandcontactdoos enkel waterdicht		RF●—	RF sensor		w●—	water aansluiting		mechanische ventilatie uit de wand
	schakelaar tweepolig		plafondlichtpunt		wandcontactdoos dubbel geaard		cai●—	aansluitpunt centrale antenne installatie		loze leiding			afv afzuigpunt
	mv driefasenschakelaar		wandaansluitpunt verlichting		wandcontactdoos dubbel geaard		g●—	gas aansluiting		centraal aardpunt			inb inblaaspunt
	serieschakelaar		wandaansluitpunt verlichting buiten		bedrade leiding		per●—	bedraad perilex aansluiting		bel			
	wisselschakelaar		verlichtingsarmatuur waterdicht		CO2 sensor		tel●—	telecom aansluiting		druknop bel			



Voorgevel



Achtergevel



Inbouw nestkasten Gierzwaluw

Linker zijgevel

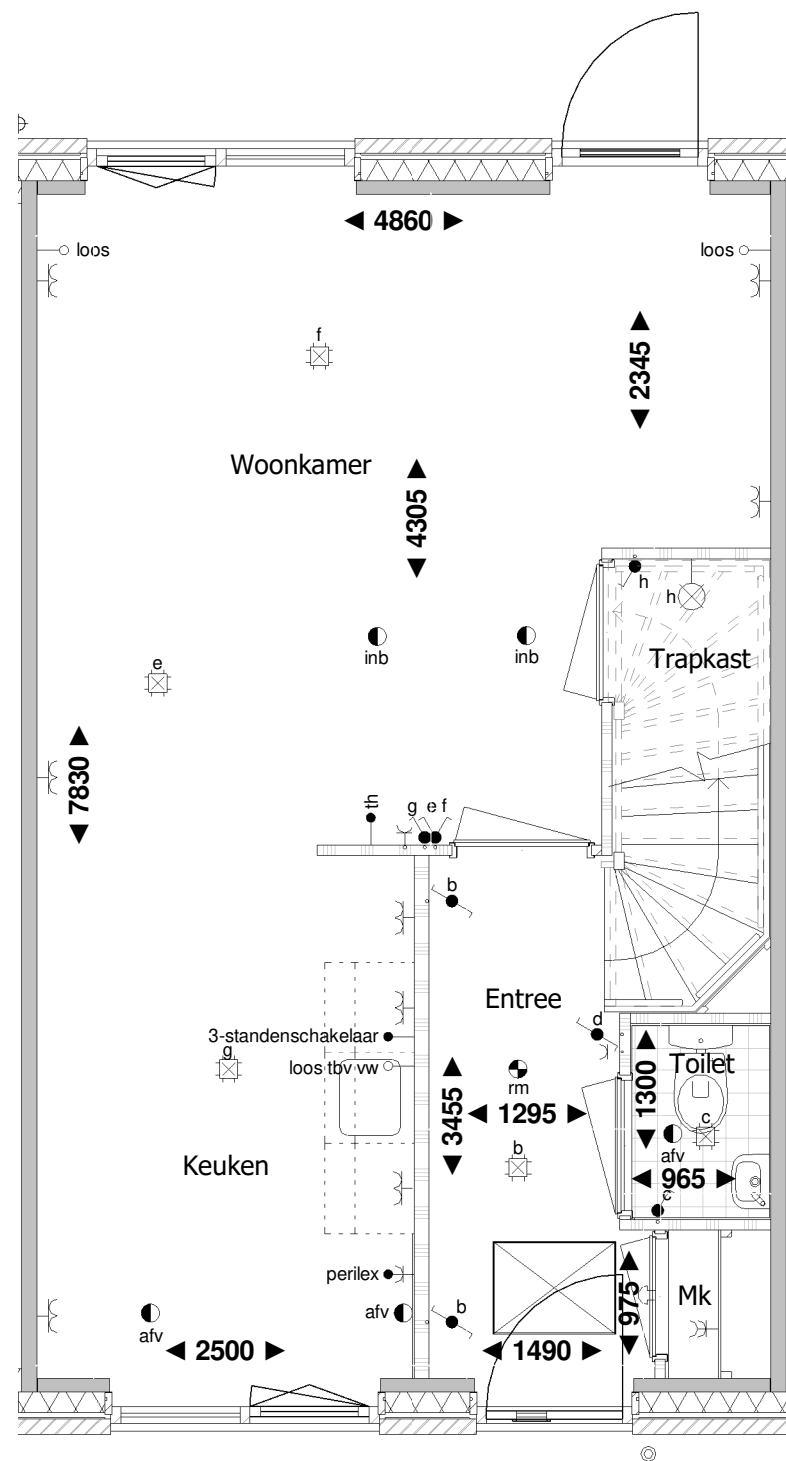

Begane grond

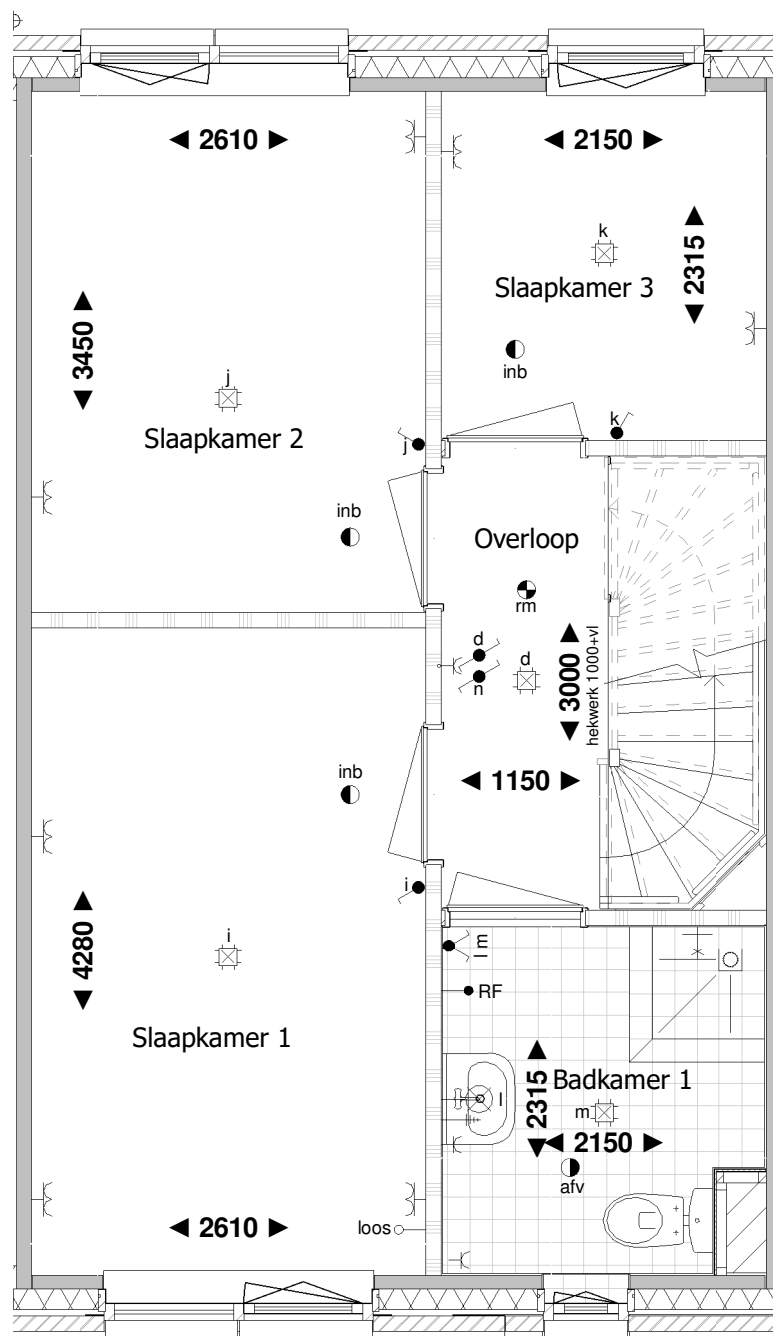

1e verdieping

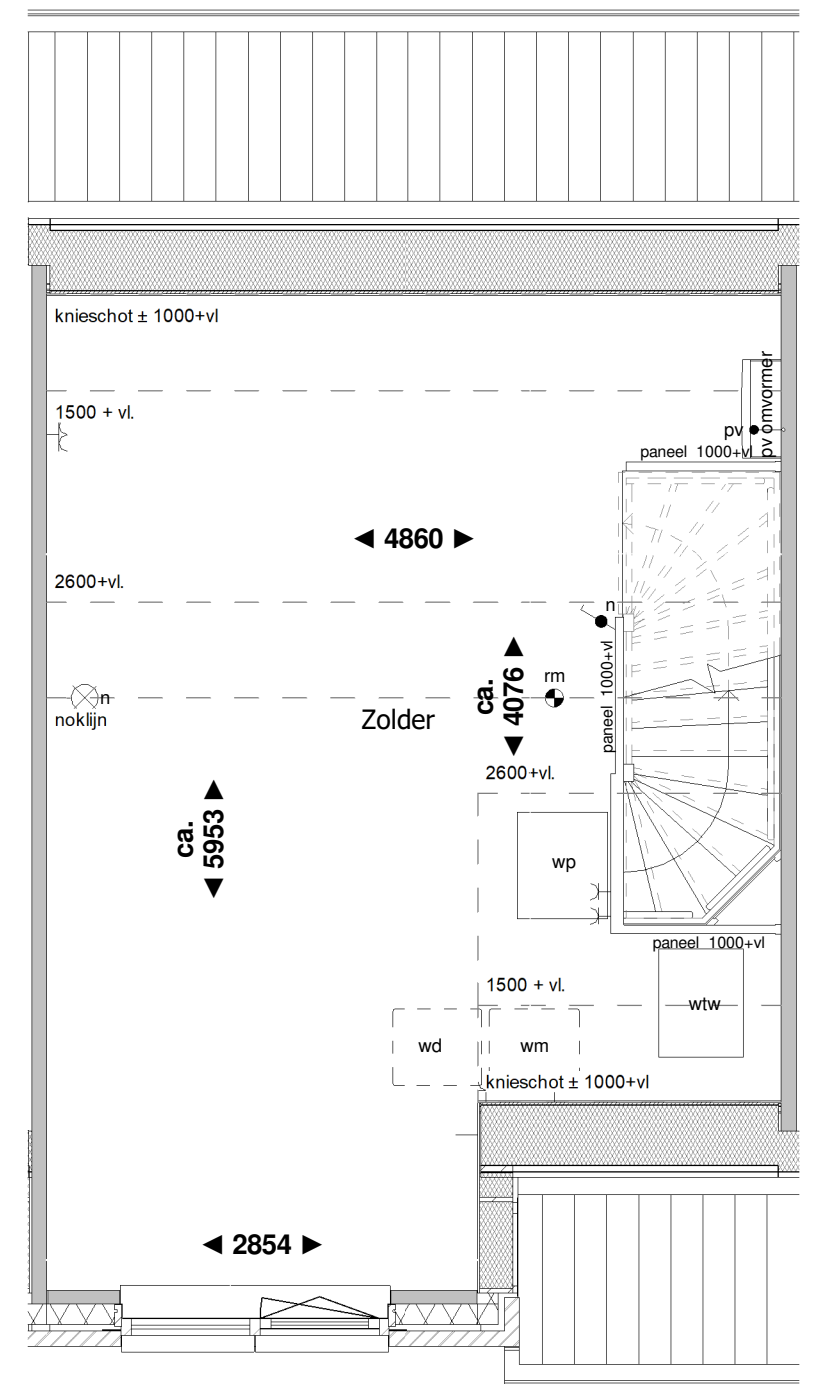

2e verdieping

RENVOOI:

- | | | | | | |
|----------------------------------|---------------------------------------|------------------------------------|--|----------------------|--------------------------------------|
| ● schakelaar enkelpolig | ● trekschakelaar | ⌋ wandcontactdoos enkel geaard | RH● RH sensor | th● thermostaat | ● rookmelder |
| ● lichtsterkte regelaar (dimmer) | ● kruisschakelaar | ⌋ wandcontactdoos enkel waterdicht | RF● RF sensor | w● water aansluiting | ▽ mechanische ventilatie uit de wand |
| ● schakelaar tweepolig | ● plafondlichtpunt | ⌋ wandcontactdoos dubbel geaard | cai● aansluitpunt centrale antenne installatie | ○ loze leiding | ● afv afzuigpunt |
| ● mv driefasenschakelaar | ⊗ wandaansluitpunt verlichting | ⌋ wandcontactdoos dubbel geaard | g● gas aansluiting | ⊕ centraal aardpunt | ● inb inblaaspunt |
| ● serieschakelaar | ⊗ wandaansluitpunt verlichting buiten | ● bedrade leiding | per● bedraad perilex aansluiting | 🔔 bel | |
| ● wisselschakelaar | ○ verlichtingsarmatuur waterdicht | co2● CO2 sensor | tel● telecom aansluiting | ⊙ drukknop bel | |

Verfmolen 3



Voorgevel



Achtergevel

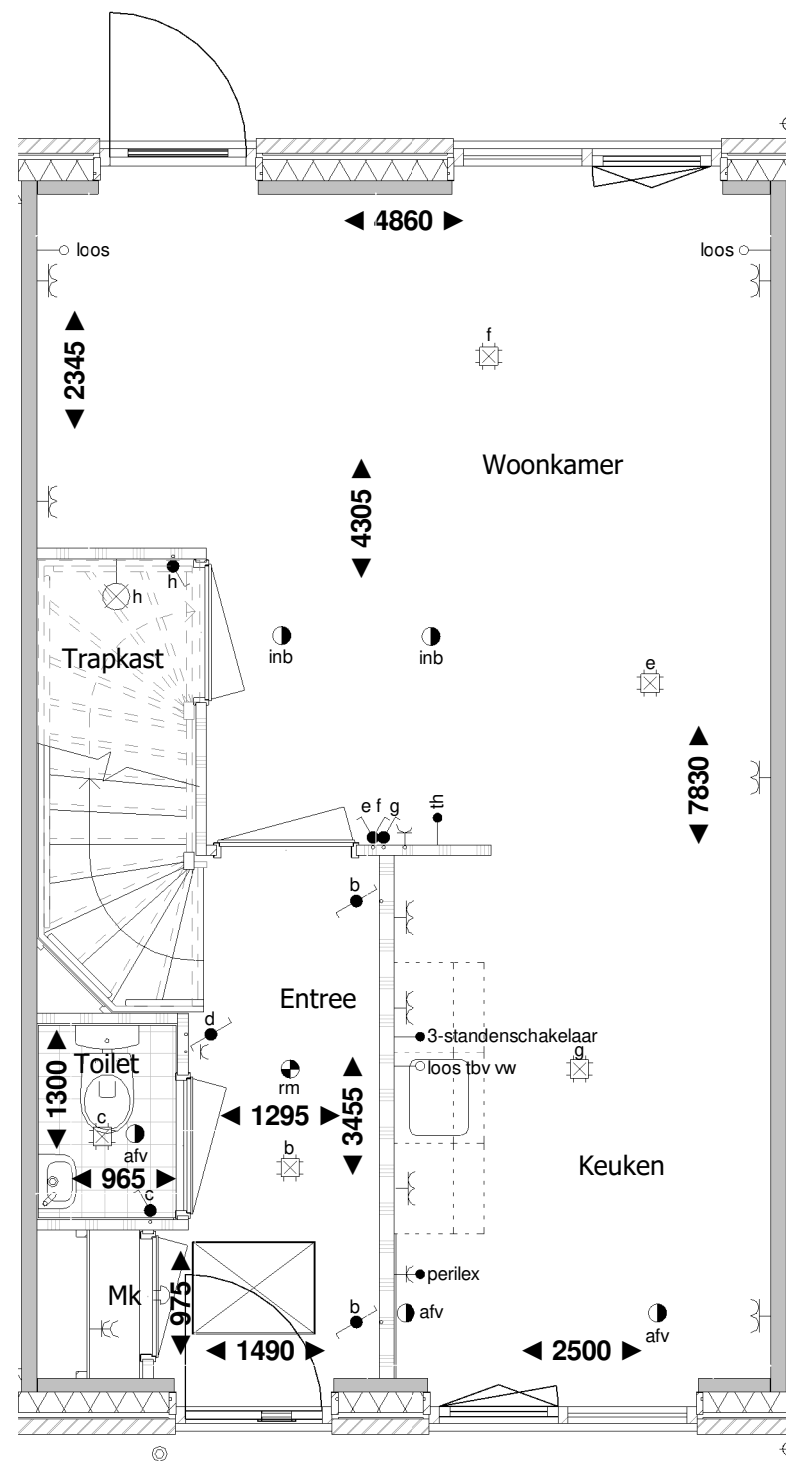

▲
Begane grond

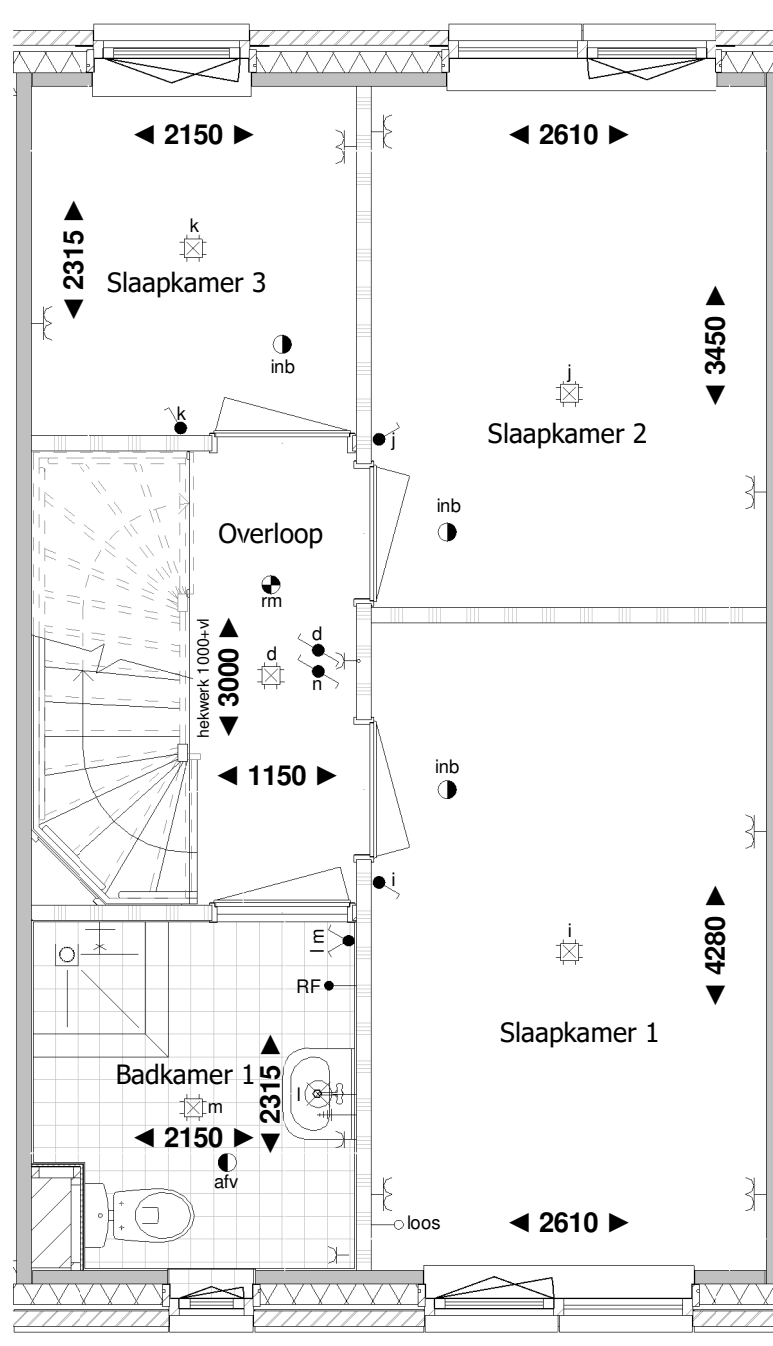

1e verdieping

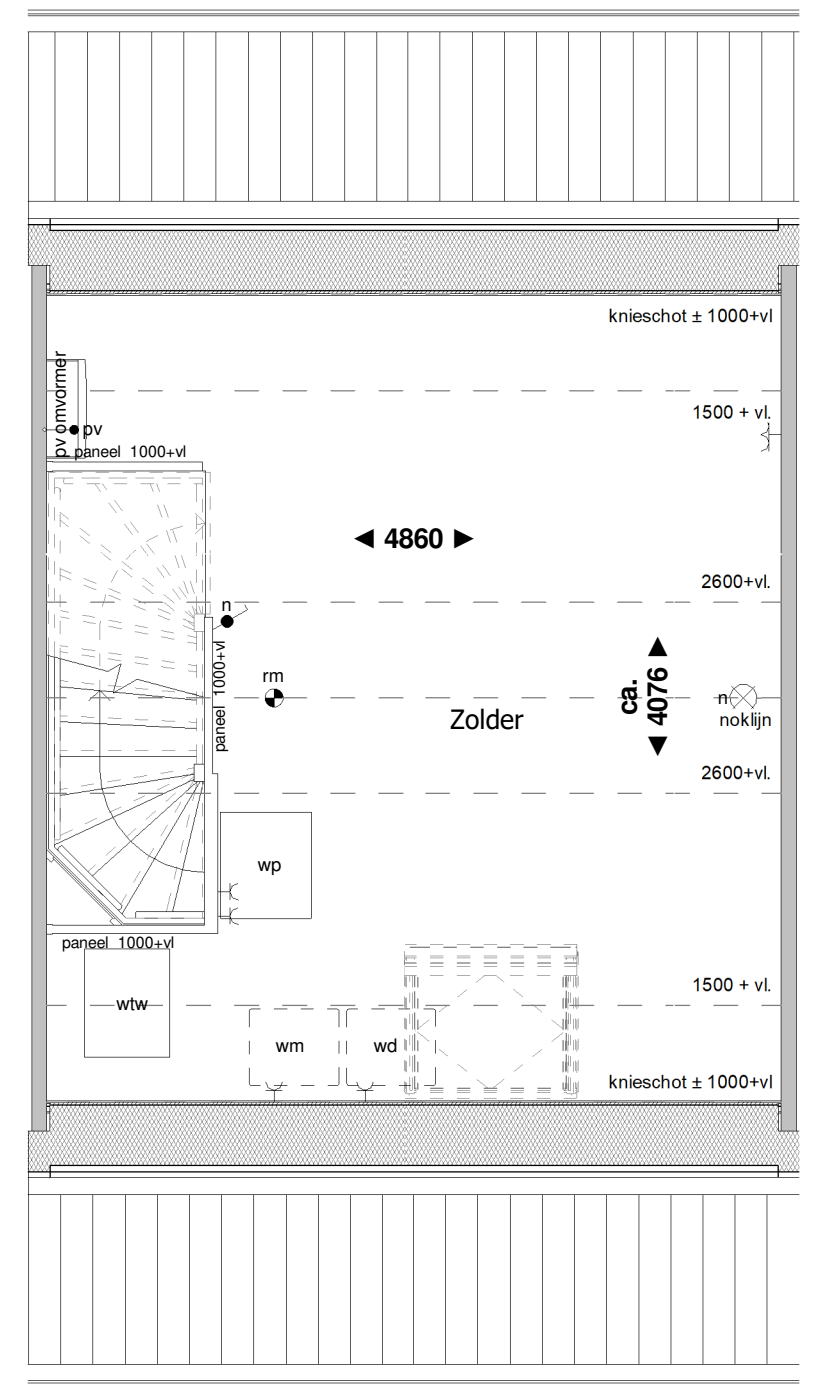

2e verdieping

RENVOOI:

- | | | | | | |
|----------------------------------|---------------------------------------|------------------------------------|--|----------------------|--------------------------------------|
| ● schakelaar enkelpolig | ● trekschakelaar | ⌋ wandcontactdoos enkel geaard | RH● RH sensor | th● thermostaat | ● rookmelder |
| ● lichtsterkte regelaar (dimmer) | ● kruisschakelaar | ⌋ wandcontactdoos enkel waterdicht | RF● RF sensor | w● water aansluiting | ▽ mechanische ventilatie uit de wand |
| ● schakelaar tweepolig | ● plafondlichtpunt | ⌋ wandcontactdoos dubbel geaard | cai● aansluitpunt centrale antenne installatie | ○ loze leiding | ● afv afzuigpunt |
| ● mv driefasenschakelaar | ⊗ wandaansluitpunt verlichting | ⌋ wandcontactdoos dubbel geaard | g● gas aansluiting | ⌋ centraal aardpunt | ● inb inblaaspunt |
| ● serieschakelaar | ⊗ wandaansluitpunt verlichting buiten | ● bedrade leiding | per● bedraad perilex aansluiting | ⌋ bel | |
| ● wisselschakelaar | ○ verlichtingsarmatuur waterdicht | co2● CO2 sensor | tel● telecom aansluiting | ⊙ drukkноп bel | |



Voorgevel



Achtergevel

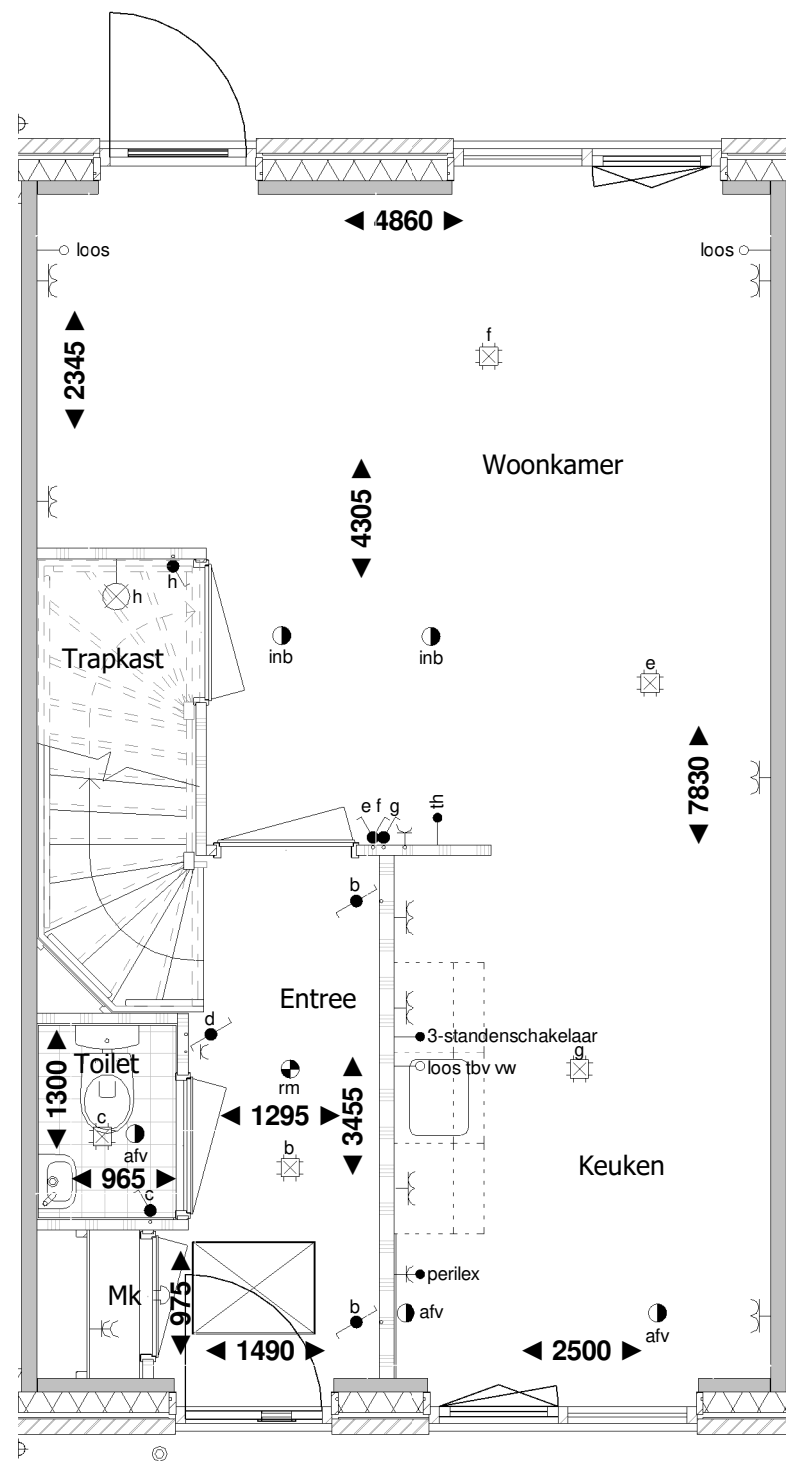

Begane grond

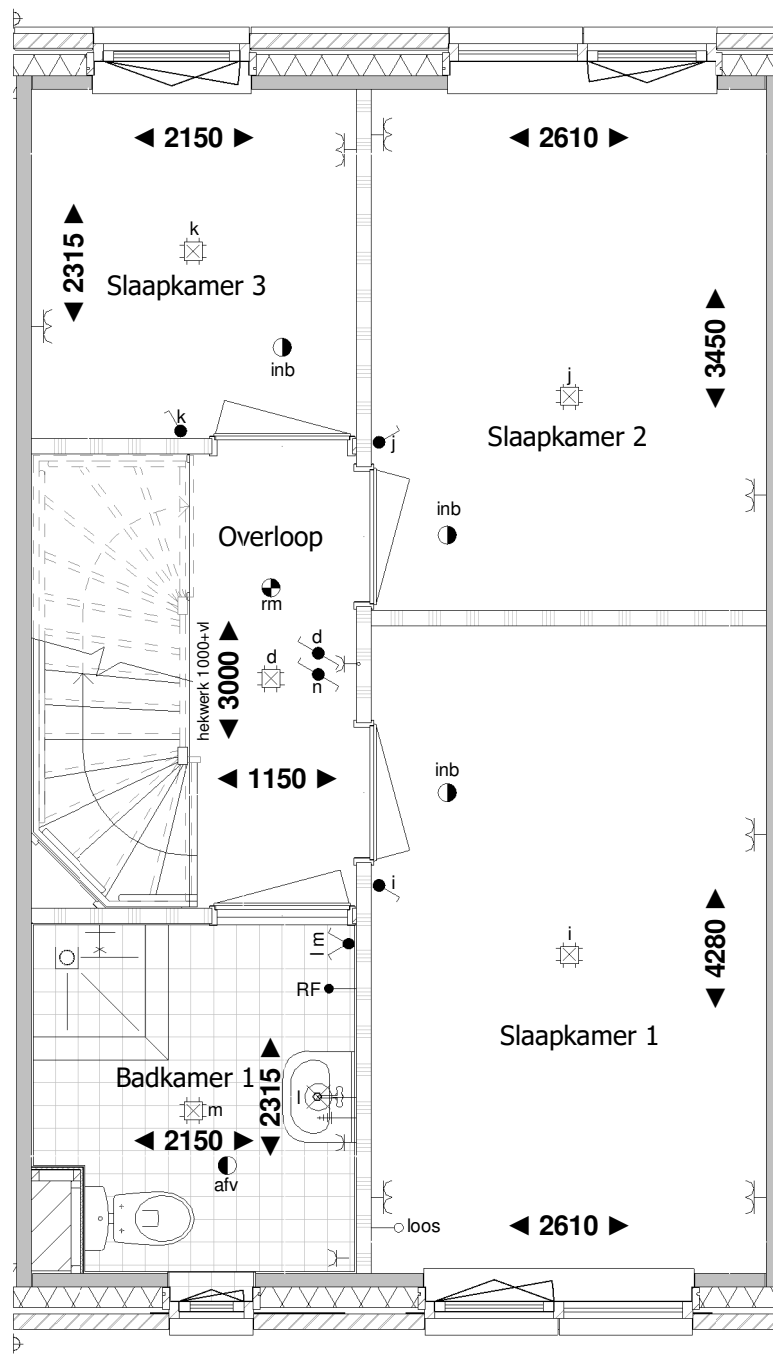

1e verdieping

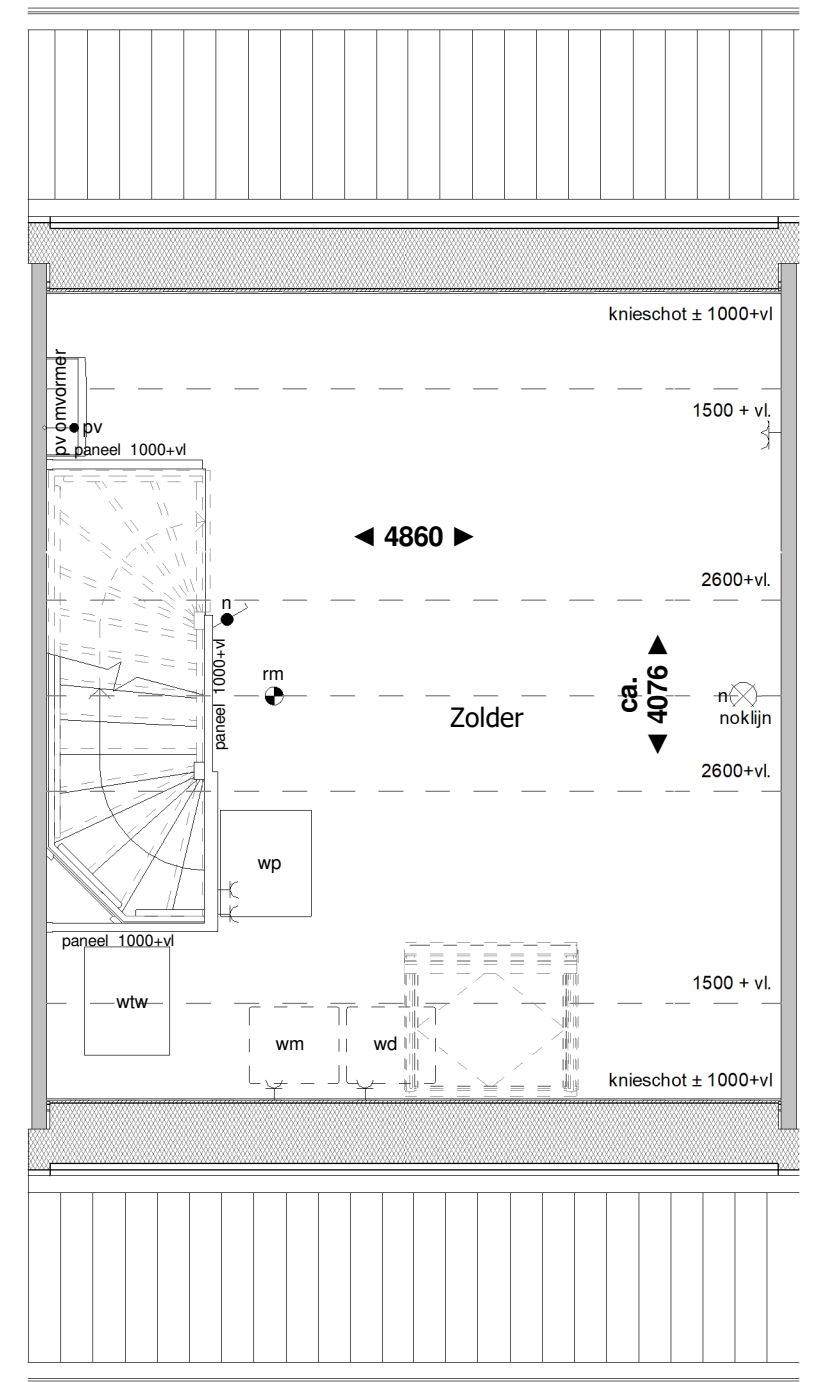

2e verdieping

RENVOOI:

- | | | | | | |
|----------------------------------|---------------------------------------|------------------------------------|--|----------------------|--------------------------------------|
| ● schakelaar enkelpolig | ● trekschakelaar | ⌋ wandcontactdoos enkel geaard | RH● RH sensor | th● thermostaat | ● rookmelder |
| ● lichtsterkte regelaar (dimmer) | ● kruisschakelaar | ⌋ wandcontactdoos enkel waterdicht | RF● RF sensor | w● water aansluiting | ▽ mechanische ventilatie uit de wand |
| ● schakelaar tweepolig | ● plafondlichtpunt | ⌋ wandcontactdoos dubbel geaard | cai● aansluitpunt centrale antenne installatie | ○ loze leiding | ● afv afzuigpunt |
| ● mv driefasenschakelaar | ⊗ wandaansluitpunt verlichting | ⌋ wandcontactdoos dubbel geaard | g● gas aansluiting | ⊕ centraal aardpunt | ● inb inblaaspunt |
| ● serieschakelaar | ⊗ wandaansluitpunt verlichting buiten | ● bedrade leiding | per● bedraad perilex aansluiting | 🔔 bel | |
| ● wisselschakelaar | ○ verlichtingsarmatuur waterdicht | co2● CO2 sensor | tel● telecom aansluiting | ⊙ drukknoop bel | |



Voorgevel



Achtergevel

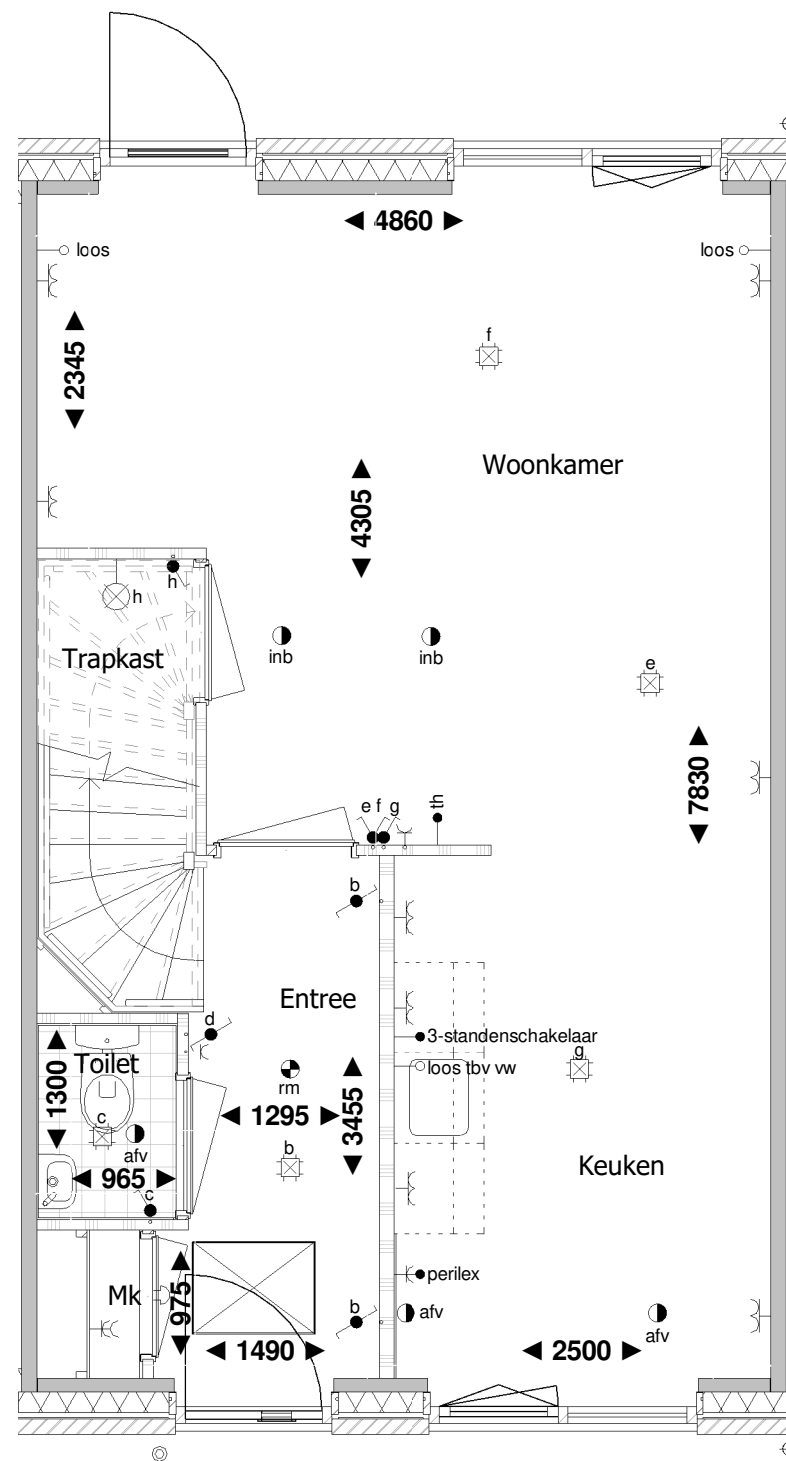

▲
Begane grond

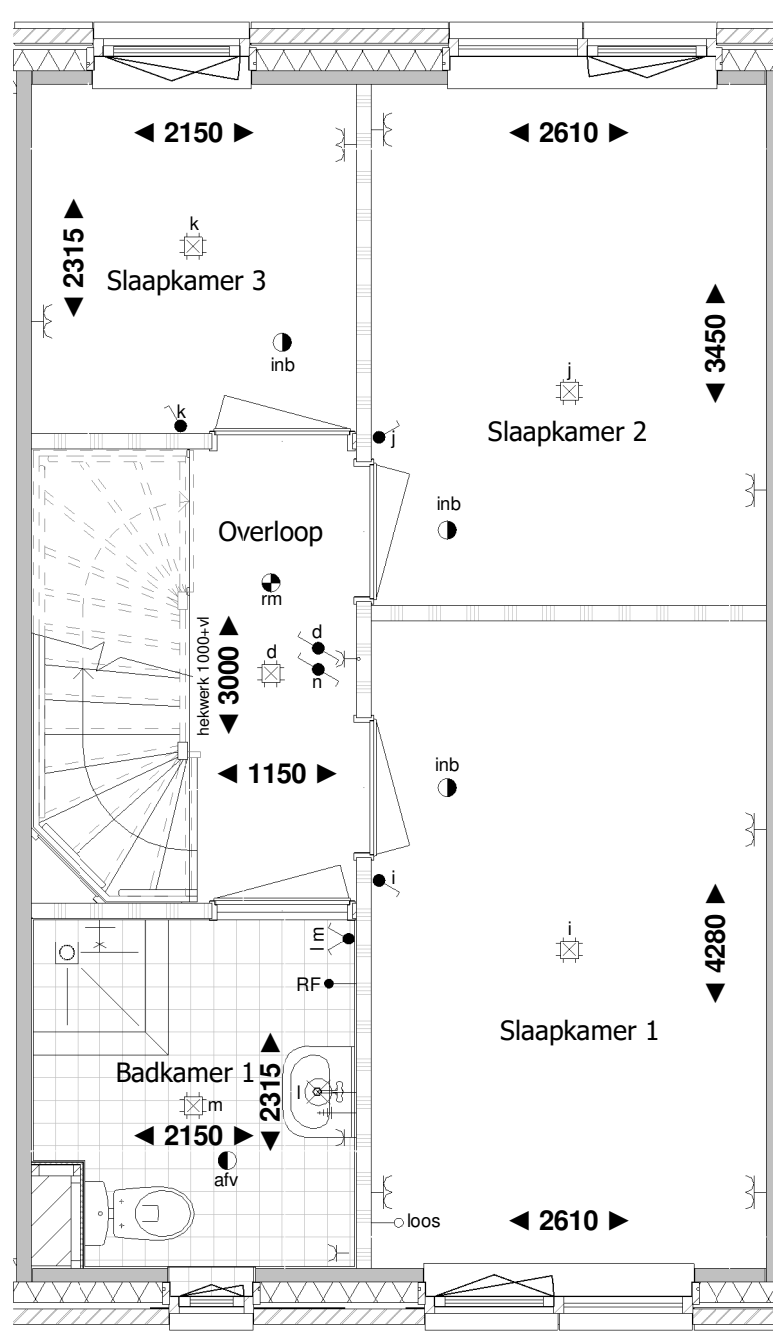

1e verdieping

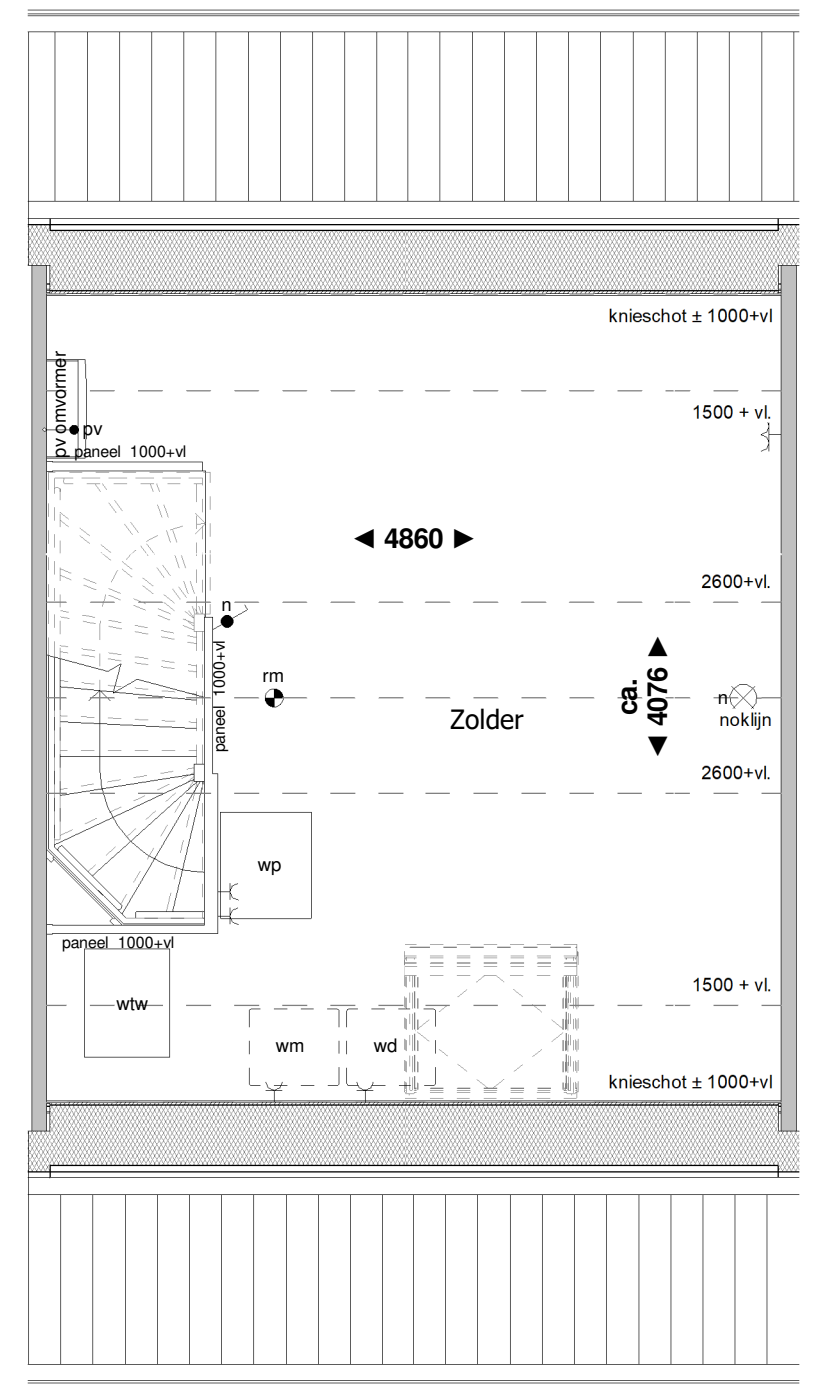

2e verdieping

RENVOOI:

- | | | | | | |
|----------------------------------|---------------------------------------|------------------------------------|--|----------------------|--------------------------------------|
| ● schakelaar enkelpolig | ● trekschakelaar | ⌋ wandcontactdoos enkel geaard | RH● RH sensor | th● thermostaat | ● rookmelder |
| ● lichtsterkte regelaar (dimmer) | ● kruisschakelaar | ⌋ wandcontactdoos enkel waterdicht | RF● RF sensor | w● water aansluiting | ▽ mechanische ventilatie uit de wand |
| ● schakelaar tweepolig | ● plafondlichtpunt | ⌋ wandcontactdoos dubbel geaard | cai● aansluitpunt centrale antenne installatie | ○ loze leiding | ● afv afzuigpunt |
| ● mv driefasenschakelaar | ⊗ wandaansluitpunt verlichting | ⌋ wandcontactdoos dubbel geaard | g● gas aansluiting | ⌋ centraal aardpunt | ● inb inblaaspunt |
| ● serieschakelaar | ⊗ wandaansluitpunt verlichting buiten | ● bedrade leiding | per● bedraad perilex aansluiting | ⌋ bel | |
| ● wisselschakelaar | ○ verlichtingsarmatuur waterdicht | co2● CO2 sensor | tel● telecom aansluiting | ⊙ drukknoop bel | |



Voorgevel



Achtergevel

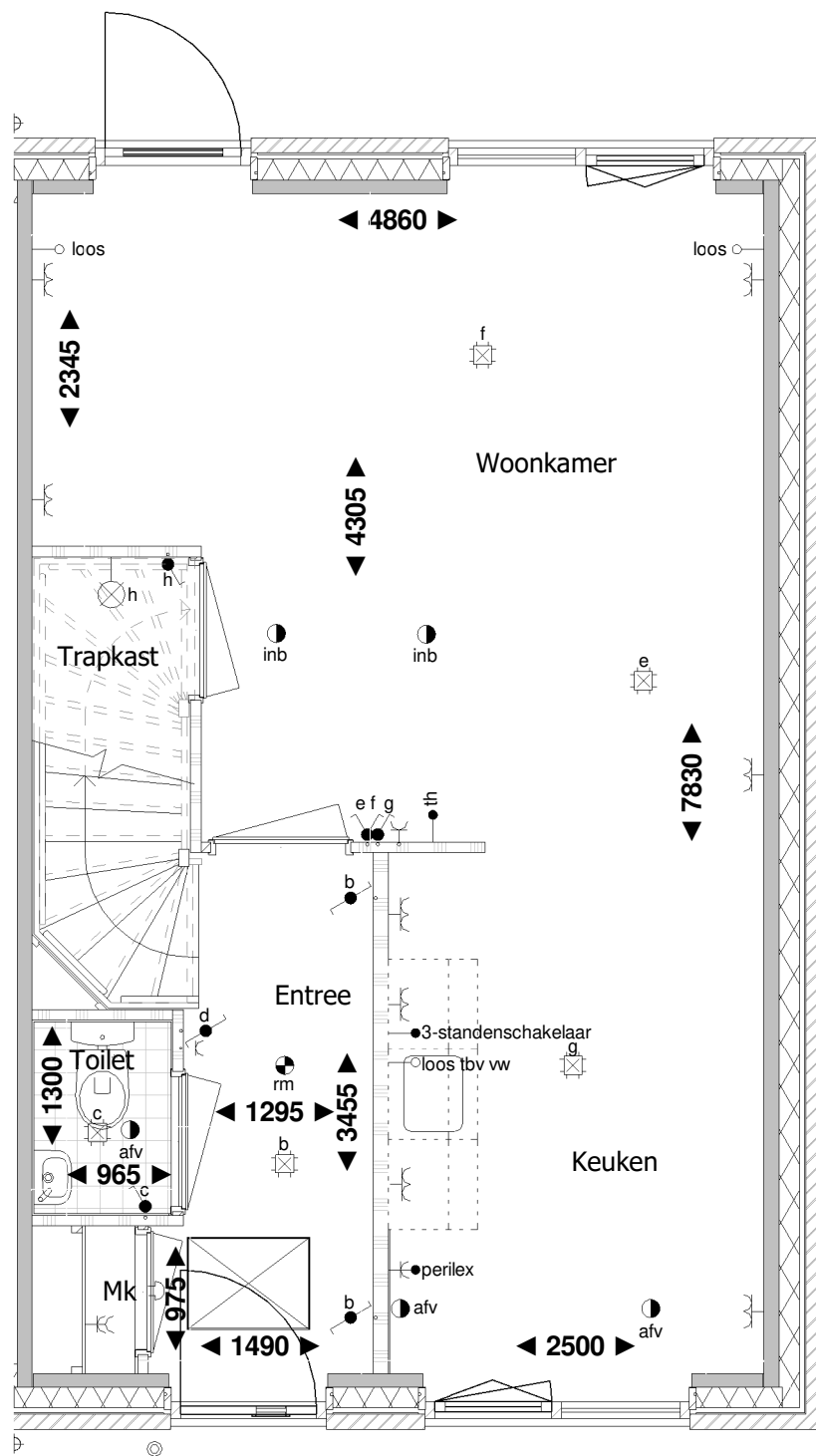

▲
Begane grond

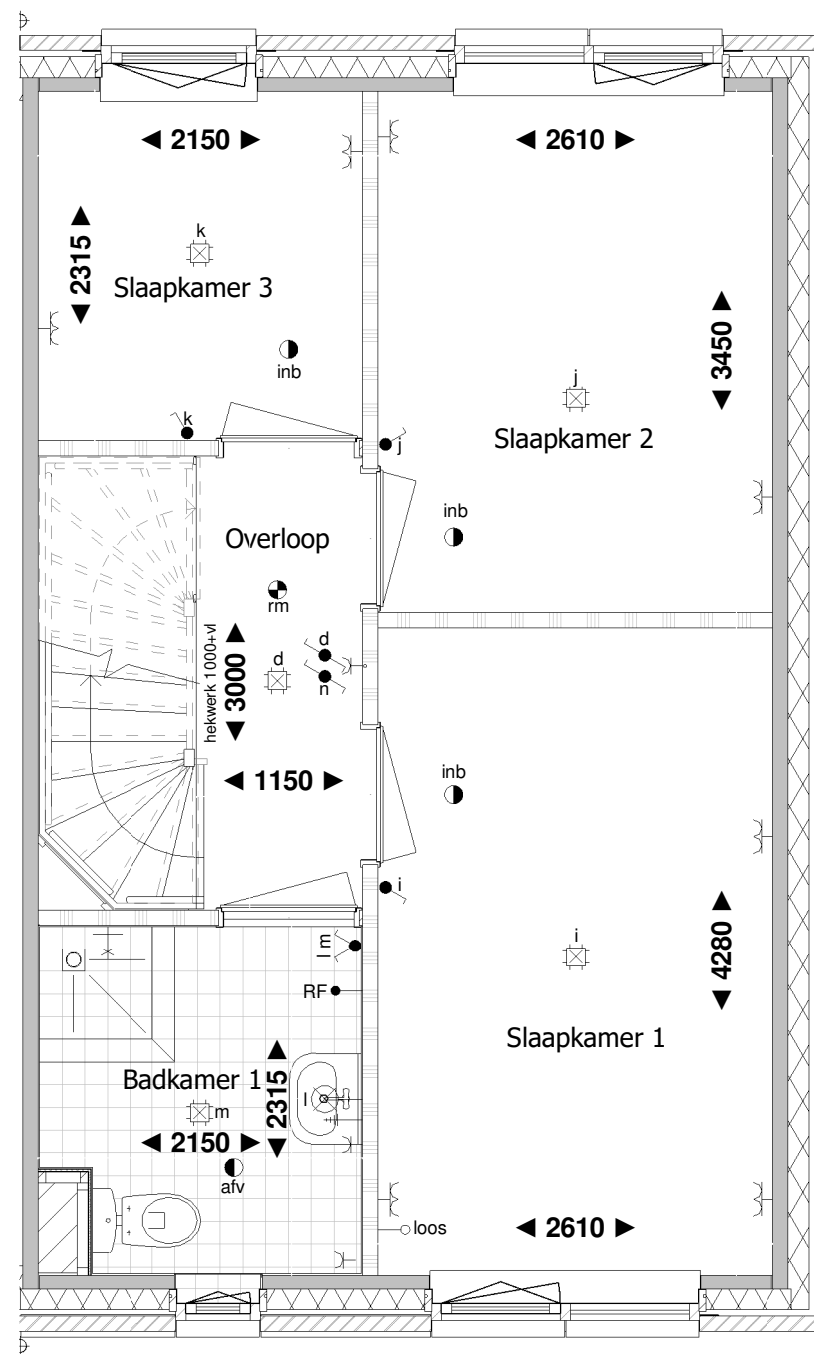

1e verdieping

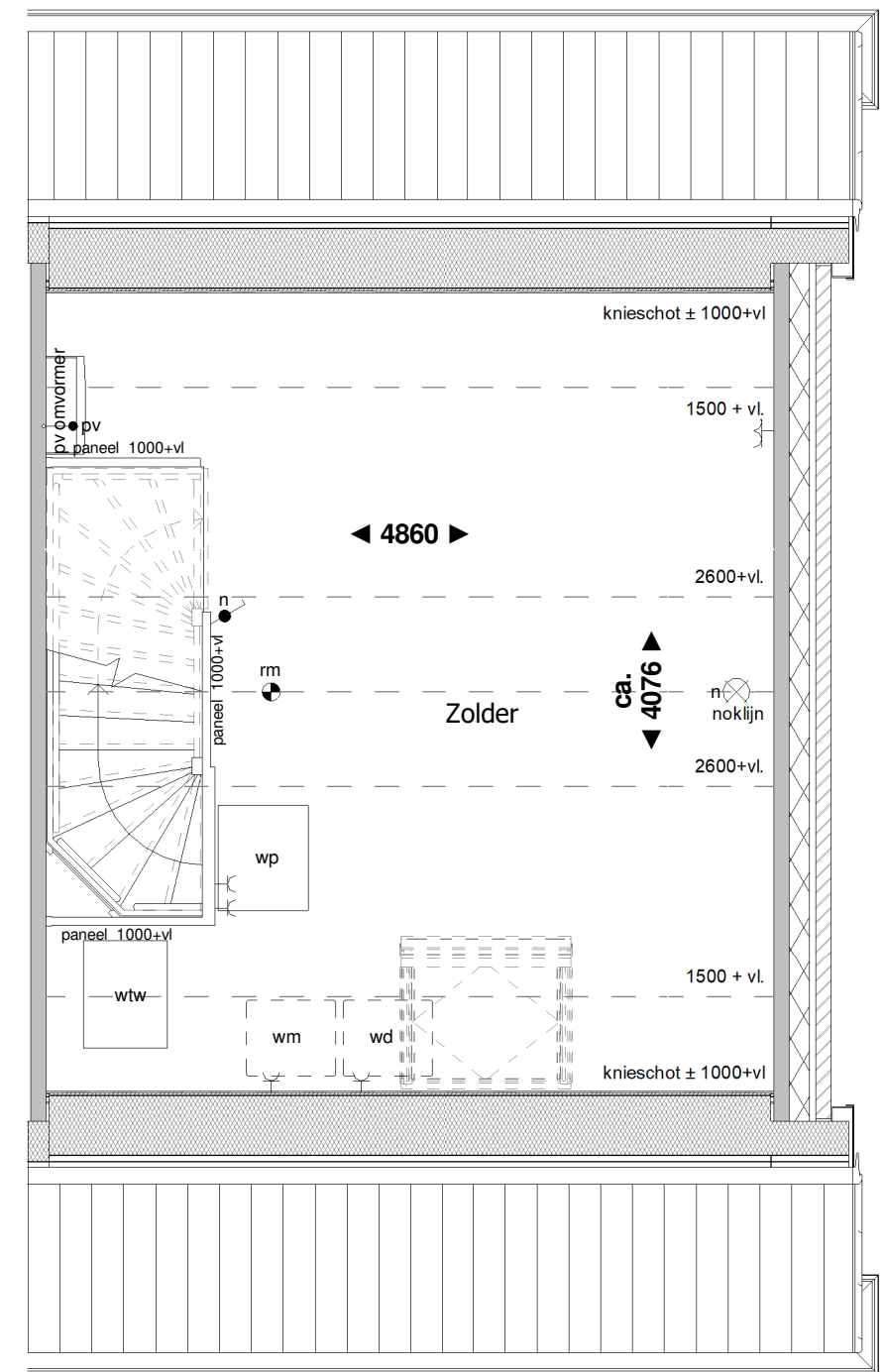

2e verdieping

RENVOOI:

- | | | | | | |
|----------------------------------|---------------------------------------|------------------------------------|--|----------------------|--------------------------------------|
| ● schakelaar enkelpolig | ● trekschakelaar | ⌋ wandcontactdoos enkel geaard | RH● RH sensor | th● thermostaat | ● rookmelder |
| ● lichtsterkte regelaar (dimmer) | ● kruisschakelaar | ⌋ wandcontactdoos enkel waterdicht | RF● RF sensor | w● water aansluiting | ▼ mechanische ventilatie uit de wand |
| ● schakelaar tweepolig | ● plafondlichtpunt | ⌋ wandcontactdoos dubbel geaard | cai● aansluitpunt centrale antenne installatie | ○ loze leiding | ● afv afzuigpunt |
| ● mv driefasenschakelaar | ⊗ wandaansluitpunt verlichting | ⌋ wandcontactdoos dubbel geaard | g● gas aansluiting | ⌋ centraal aardpunt | ● inb inblaaspunt |
| ● serieschakelaar | ⊗ wandaansluitpunt verlichting buiten | ● bedrade leiding | per● bedraad perilex aansluiting | ⌋ bel | |
| ● wisselschakelaar | ○ verlichtingsarmatuur waterdicht | co2● CO2 sensor | tel● telecom aansluiting | ⊙ drukknop bel | |

Aan deze tekening kunnen geen rechten worden ontleend



Voorgevel



Achtergevel

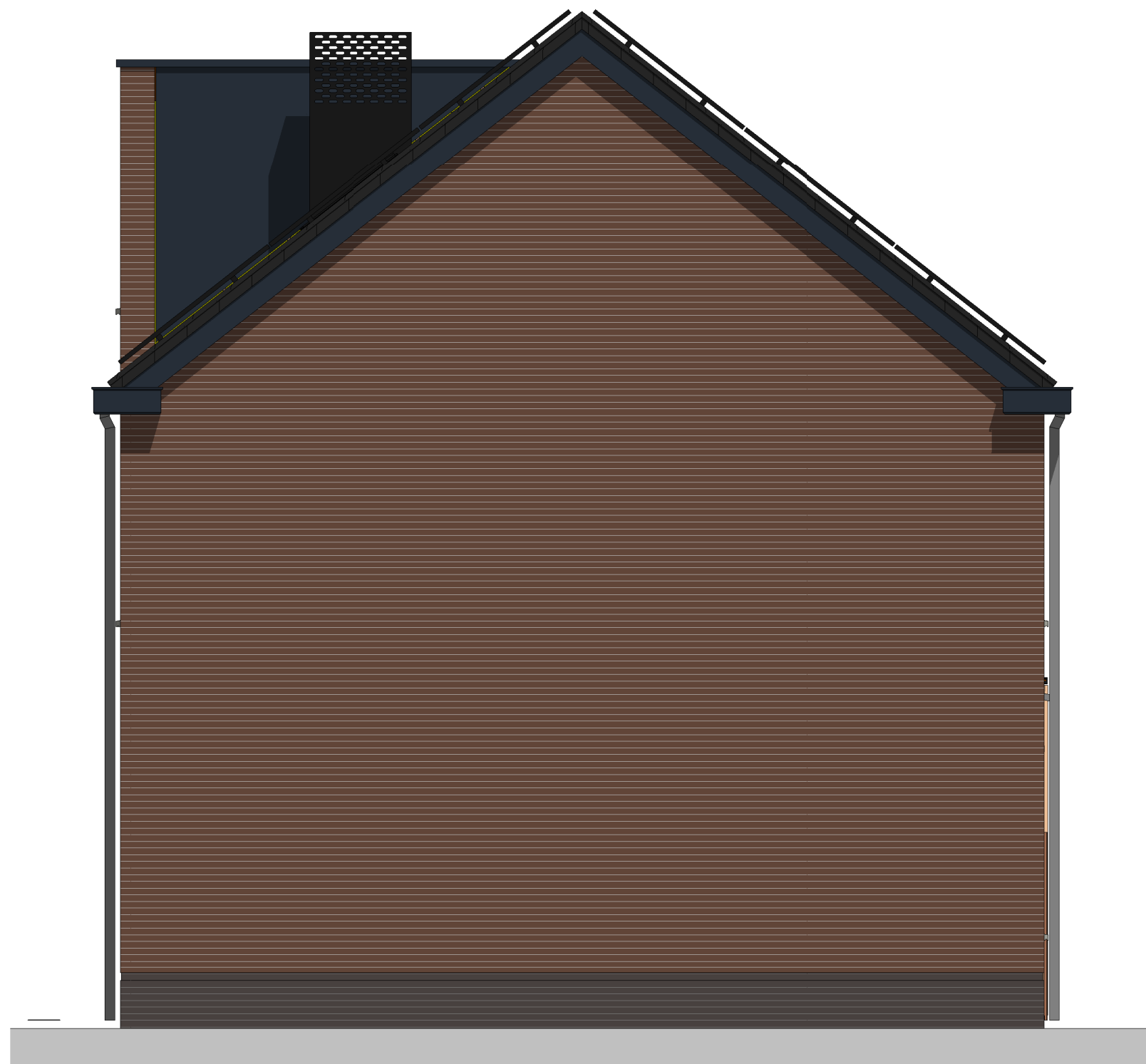

Rechter zijgevel



Voorgevel

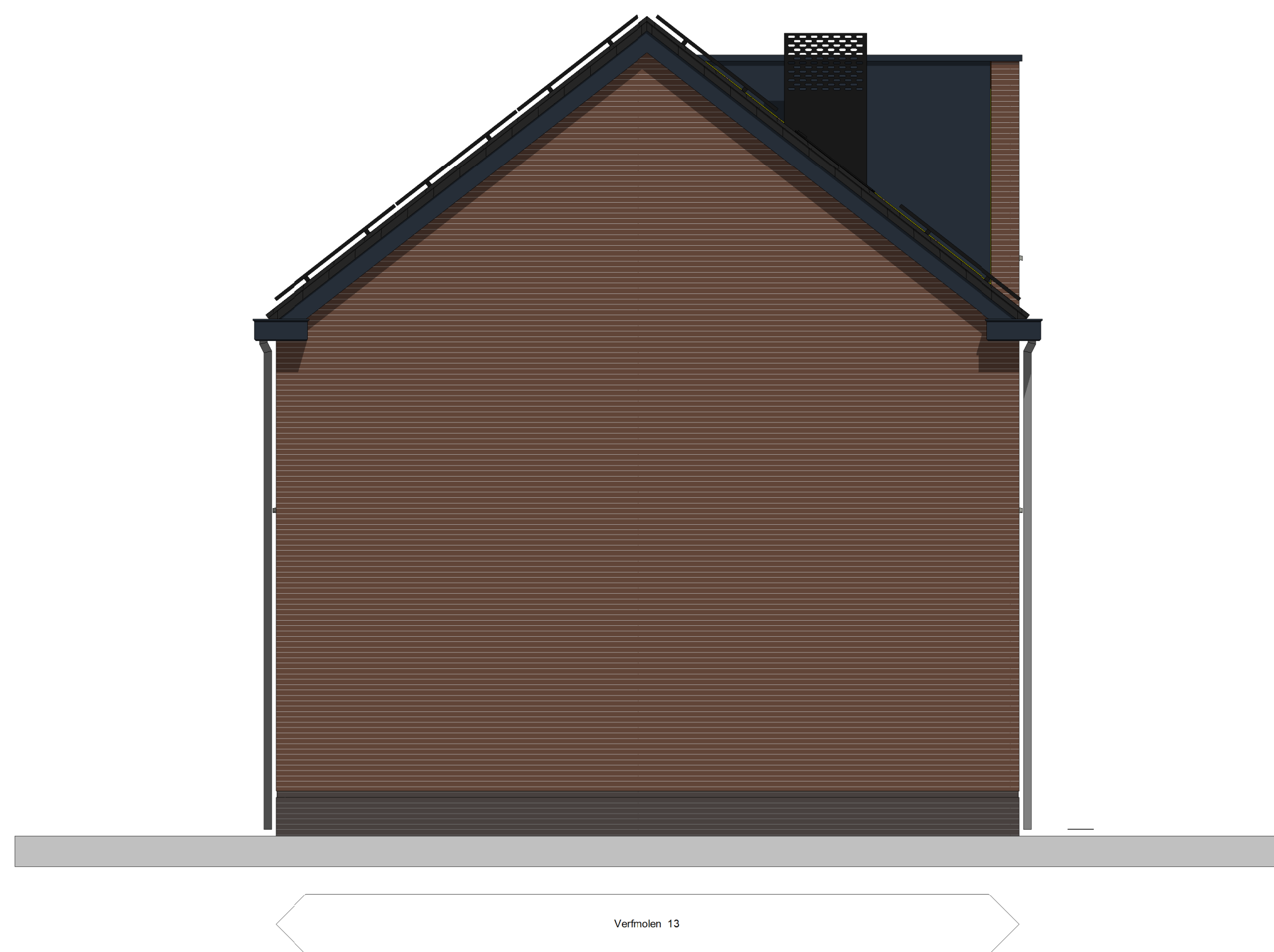

Linker zijgevel



Rechter zijgevel



Achtergevel

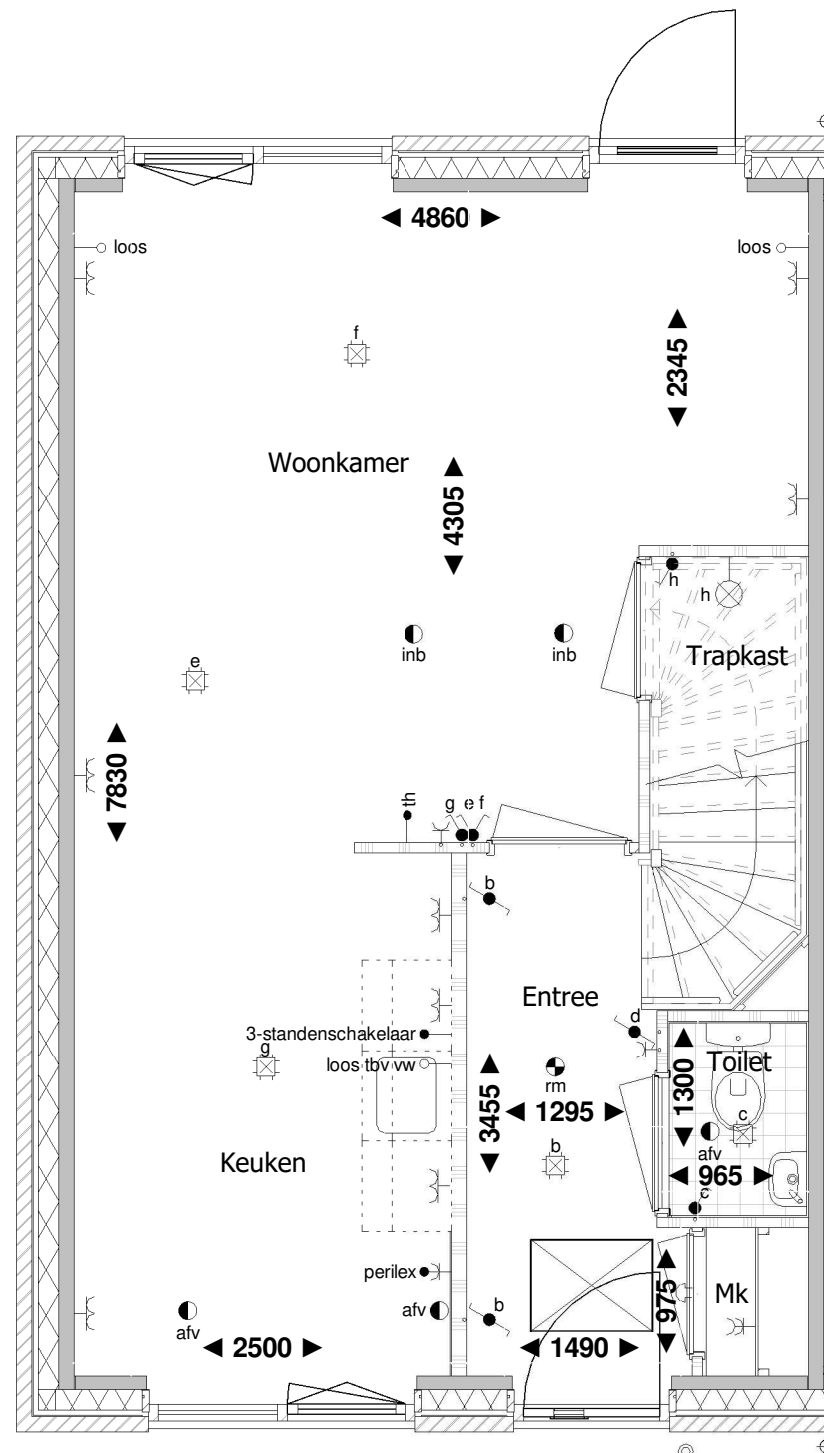

Begane grond

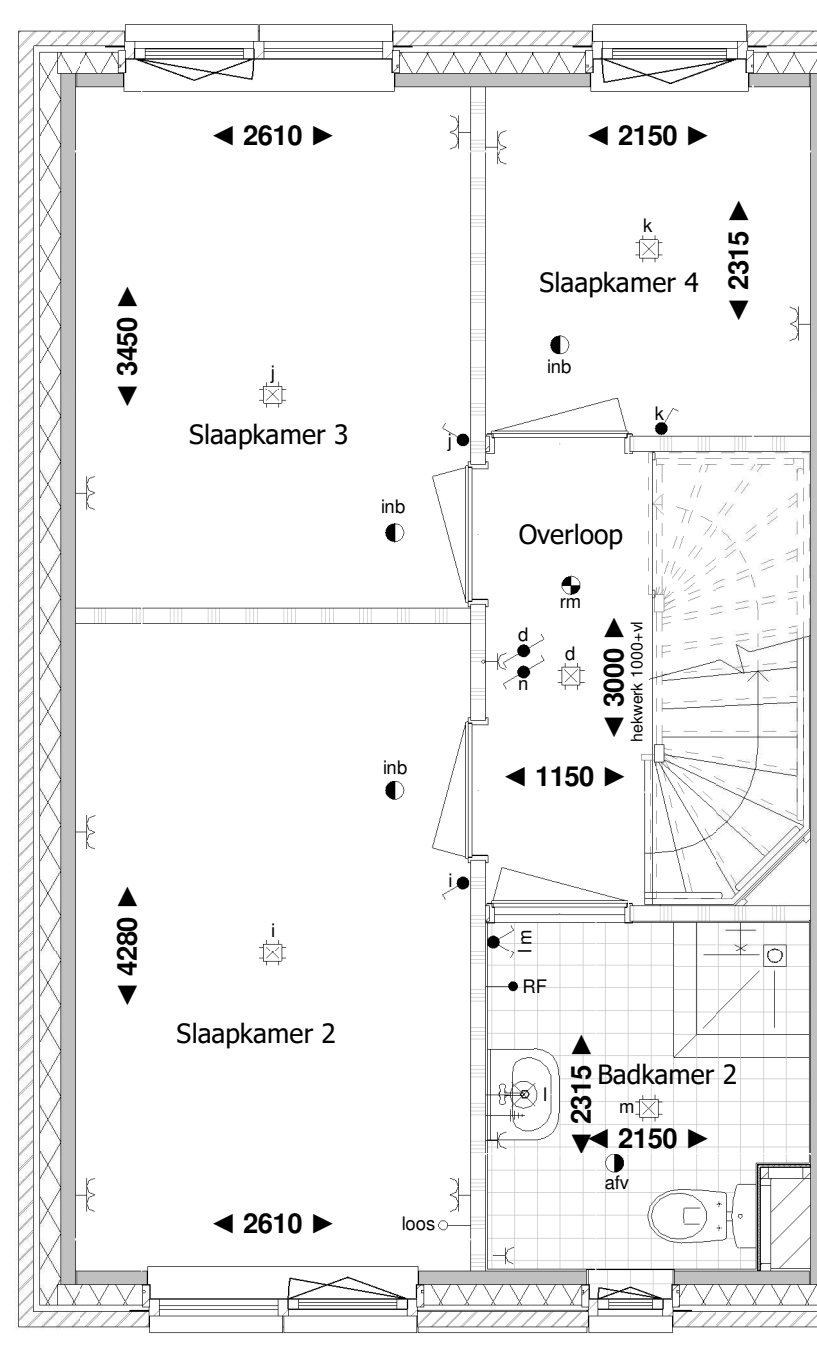

1e verdieping

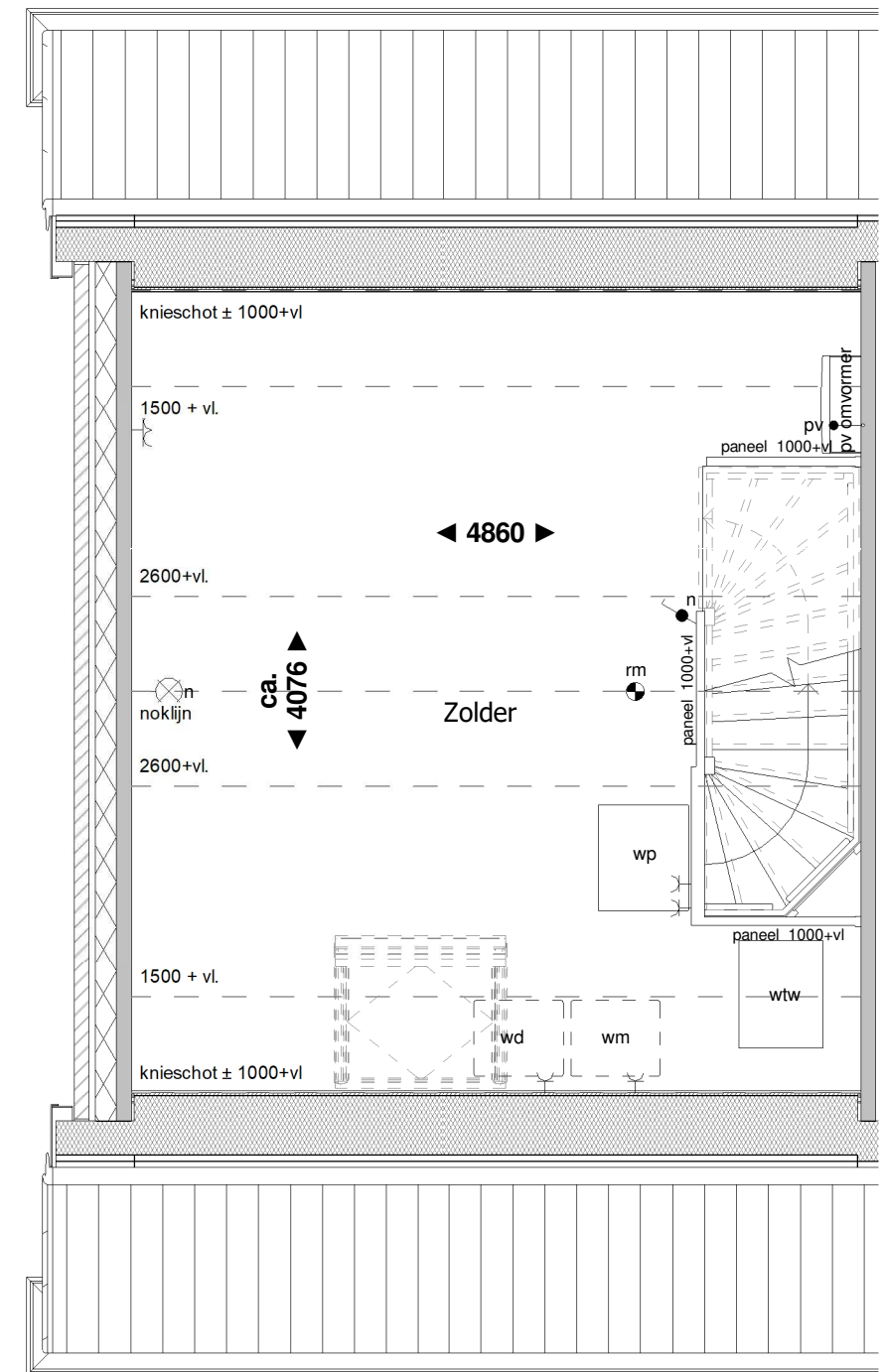

2e verdieping

RENVOOI:

- | | | | | | |
|----------------------------------|---------------------------------------|------------------------------------|--|----------------------|--------------------------------------|
| ● schakelaar enkelpolig | ● trekschakelaar | ⌋ wandcontactdoos enkel geaard | RH● RH sensor | th● thermostaat | ● rookmelder |
| ● lichtsterkte regelaar (dimmer) | ● kruisschakelaar | ⌋ wandcontactdoos enkel waterdicht | RF● RF sensor | w● water aansluiting | ▼ mechanische ventilatie uit de wand |
| ● schakelaar tweepolig | ● plafondlichtpunt | ⌋ wandcontactdoos dubbel geaard | cai● aansluitpunt centrale antenne installatie | ○ loze leiding | ● afv afzuigpunt |
| ● mv driefasenschakelaar | ⊗ wandaansluitpunt verlichting | ⌋ wandcontactdoos dubbel geaard | g● gas aansluiting | ⌋ centraal aardpunt | ● inb inblaaspunt |
| ● serieschakelaar | ⊗ wandaansluitpunt verlichting buiten | ● bedrade leiding | per● bedraad perilex aansluiting | 🔔 bel | |
| ● wisselschakelaar | ○ verlichtingsarmatuur waterdicht | co2● CO2 sensor | tel● telecom aansluiting | ⊙ drukknoop bel | |

Aan deze tekening kunnen geen rechten worden ontleend



Voorgevel

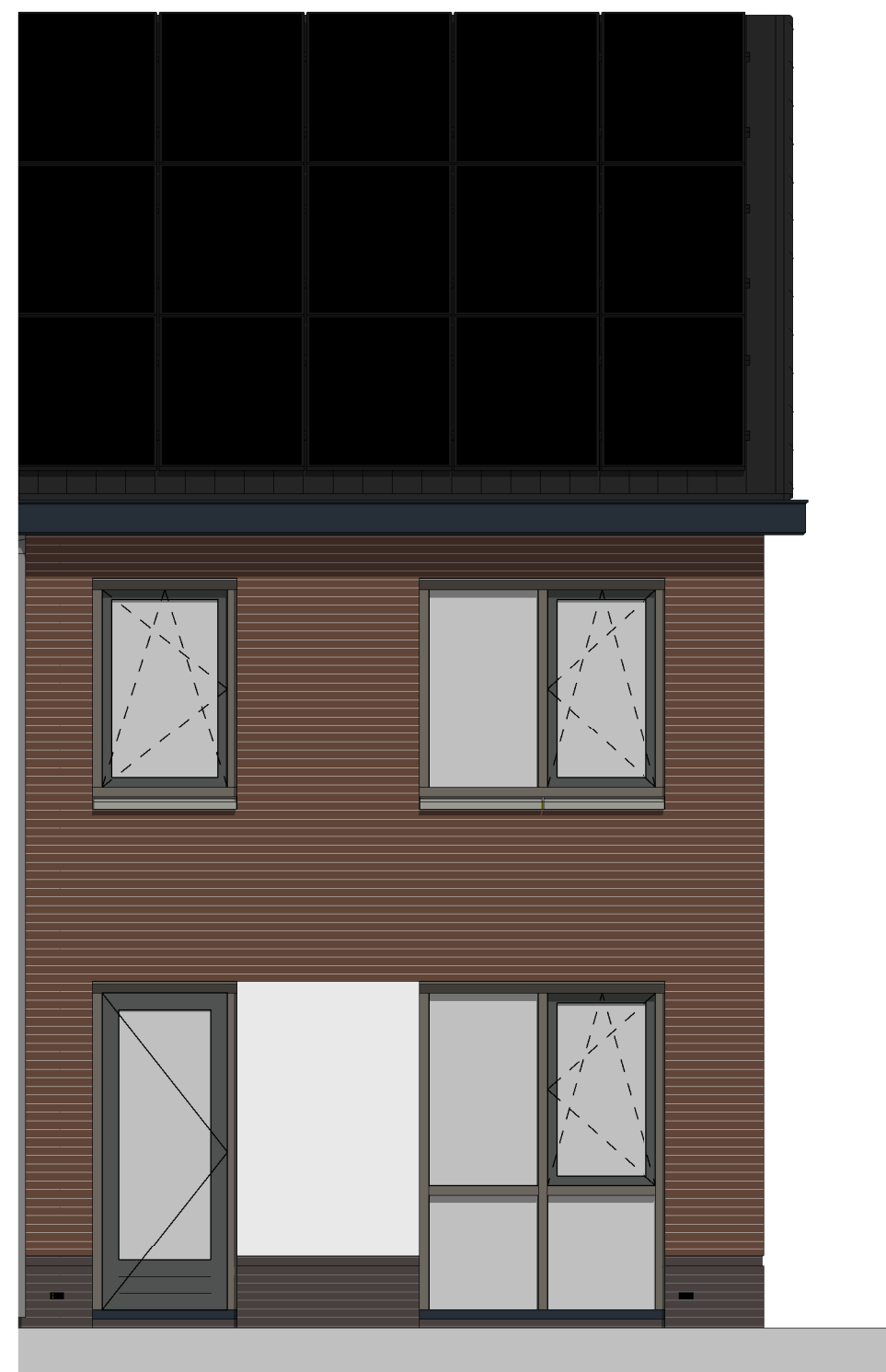

Achtergevel

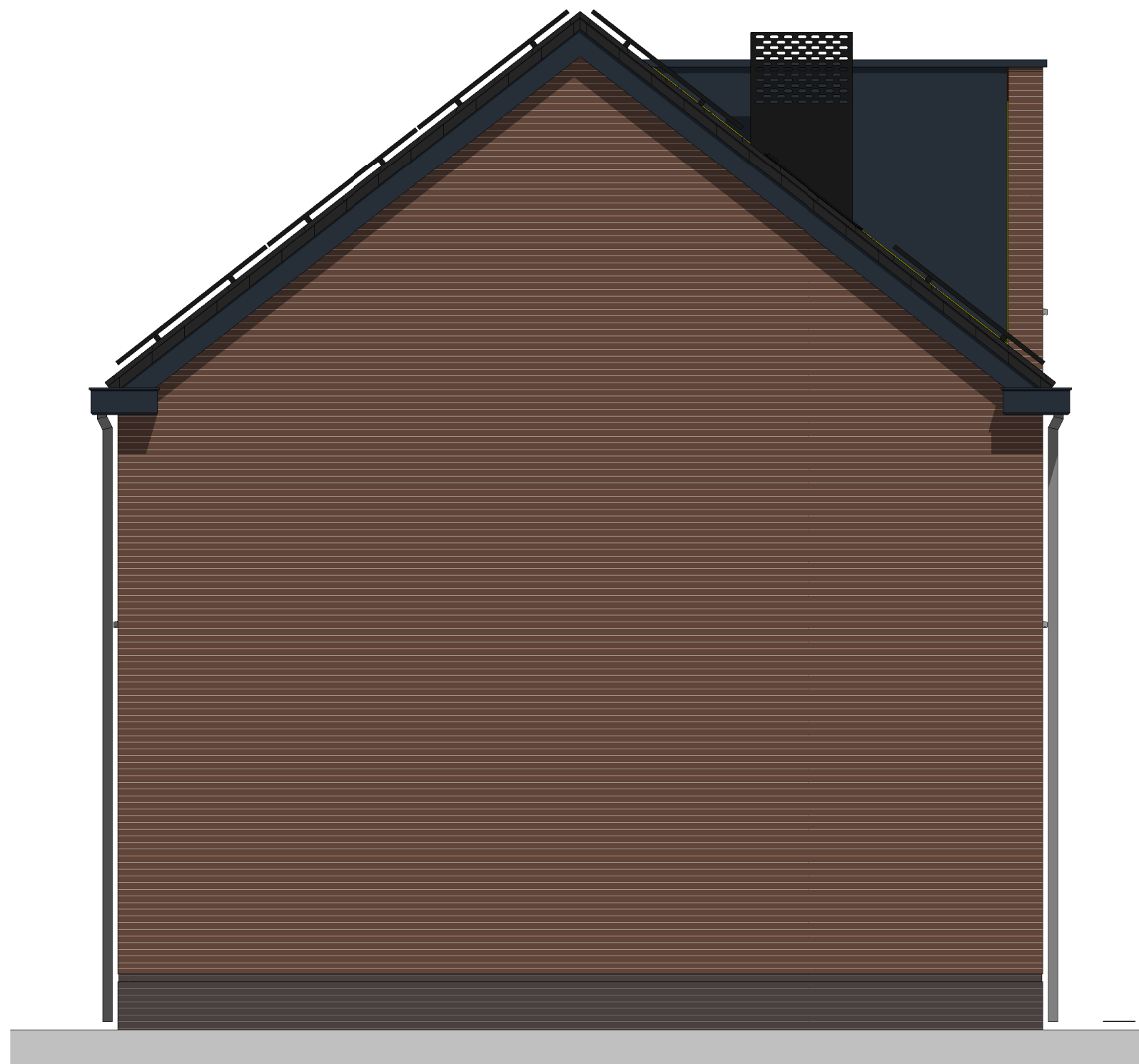

Linker zijgevel

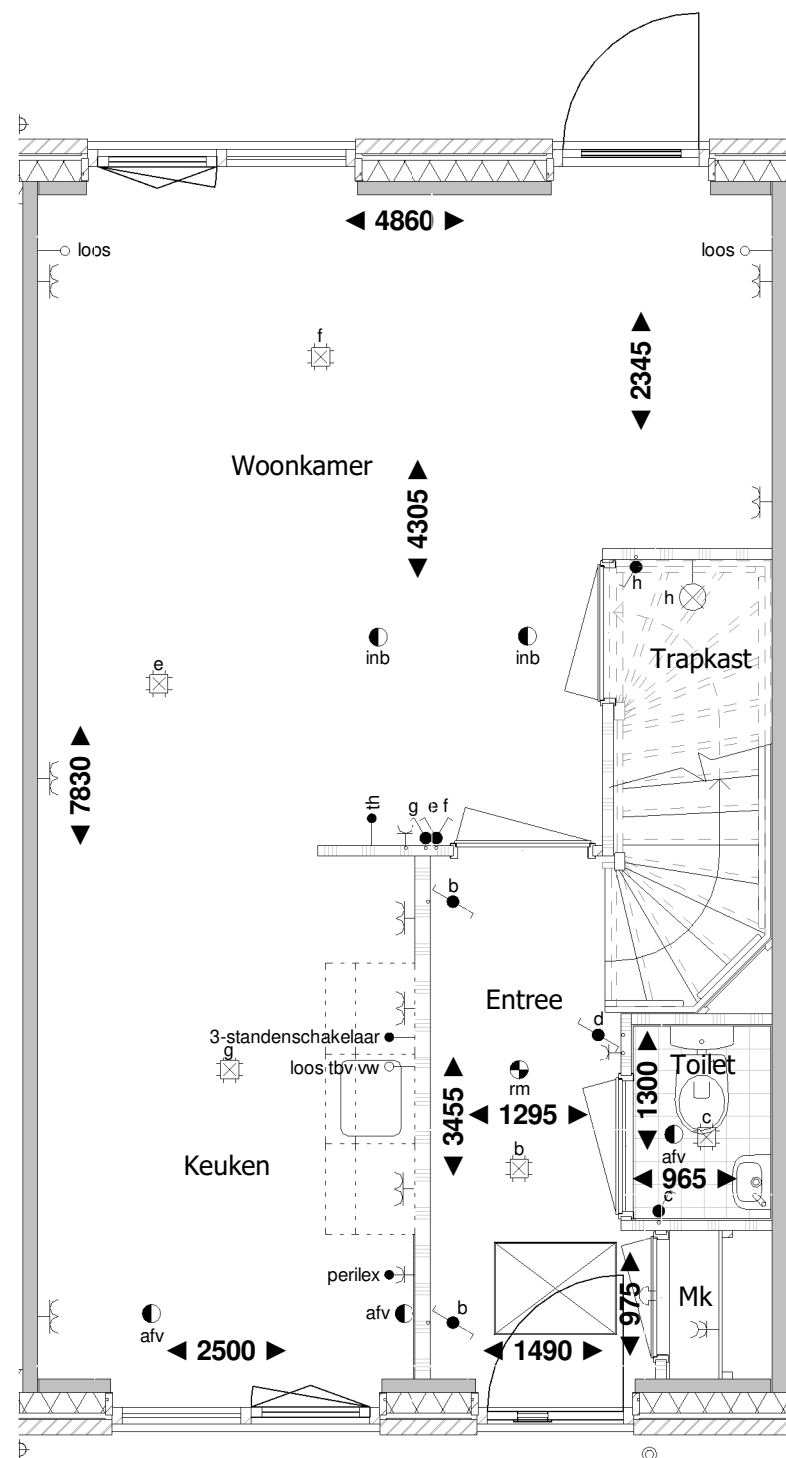

Begane grond

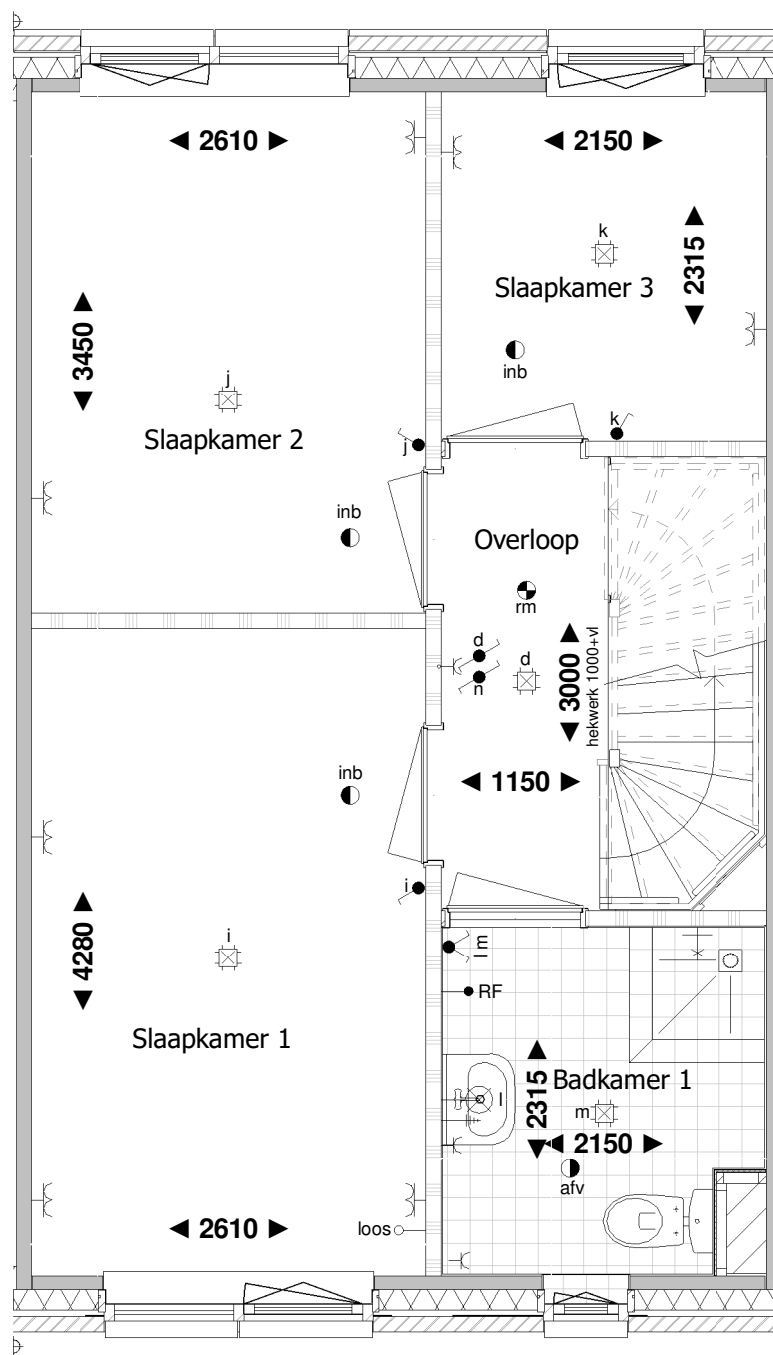

1e verdieping

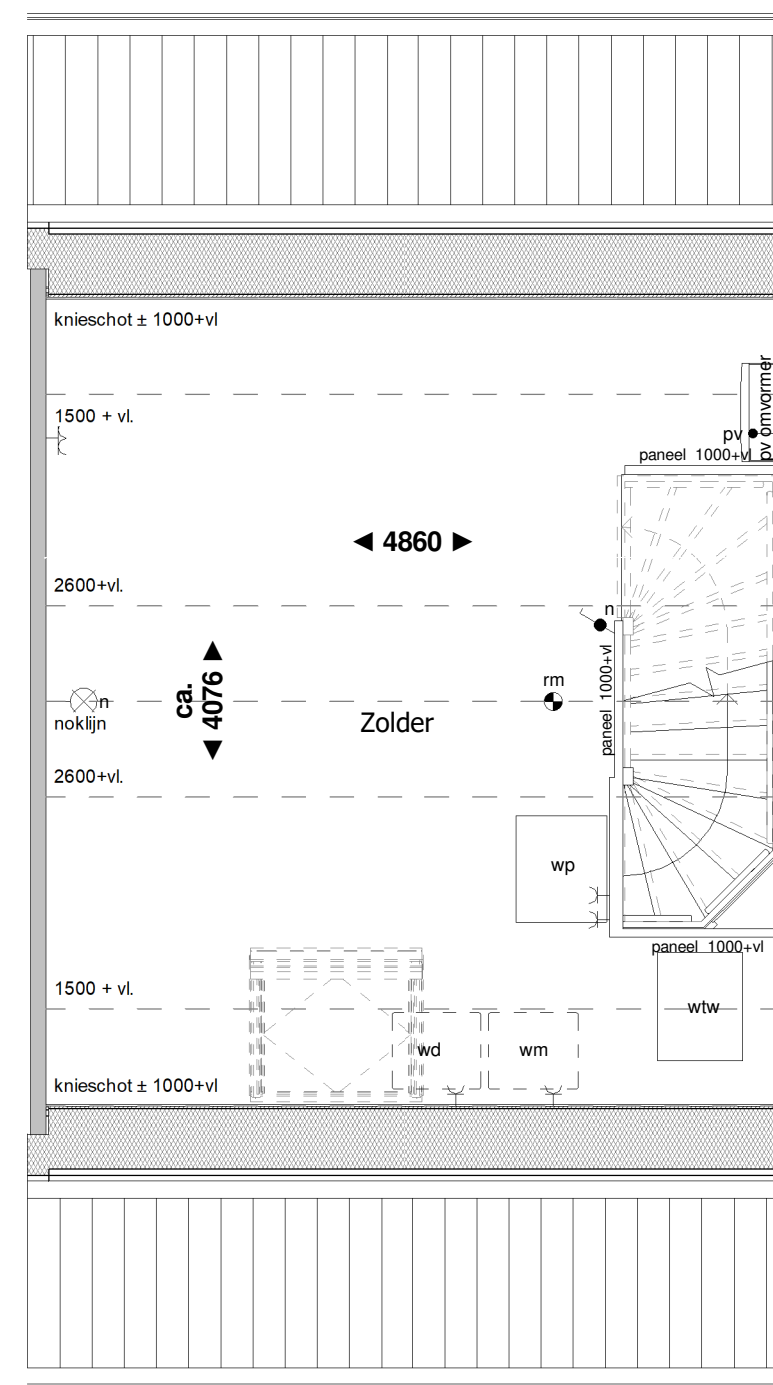

2e verdieping

RENVOOI:

- | | | | | | |
|----------------------------------|---------------------------------------|------------------------------------|--|----------------------|--------------------------------------|
| ● schakelaar enkelpolig | ● trekschakelaar | ⌋ wandcontactdoos enkel geaard | RH● RH sensor | th● thermostaat | ● rookmelder |
| ● lichtsterkte regelaar (dimmer) | ● kruisschakelaar | ⌋ wandcontactdoos enkel waterdicht | RF● RF sensor | w● water aansluiting | ▼ mechanische ventilatie uit de wand |
| ● schakelaar tweepolig | ● plafondlichtpunt | ⌋ wandcontactdoos dubbel geaard | cai● aansluitpunt centrale antenne installatie | ○ loze leiding | ● afv afzuigpunt |
| ● mv driefasenschakelaar | ⊗ wandaansluitpunt verlichting | ⌋ wandcontactdoos dubbel geaard | g● gas aansluiting | ⊕ centraal aardpunt | ● inb inblaaspunt |
| ● serieschakelaar | ⊗ wandaansluitpunt verlichting buiten | ● bedrade leiding | per● bedraad perilex aansluiting | 🔔 bel | |
| ● wisselschakelaar | ○ verlichtingsarmatuur waterdicht | co2● CO2 sensor | tel● telecom aansluiting | ⊙ drukknop bel | |

Aan deze tekening kunnen geen rechten worden ontleend



Voorgevel



Achtergevel

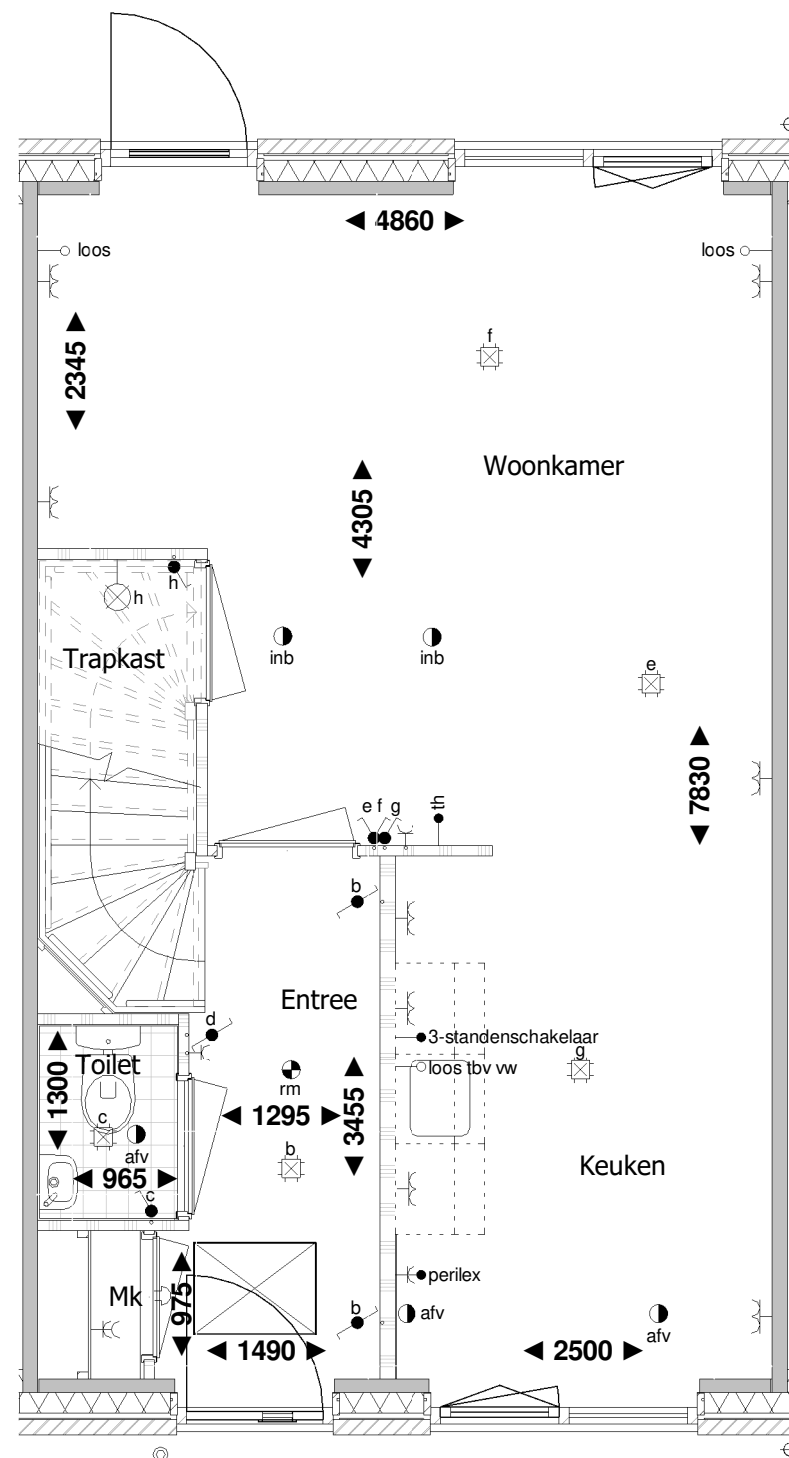

Begane grond

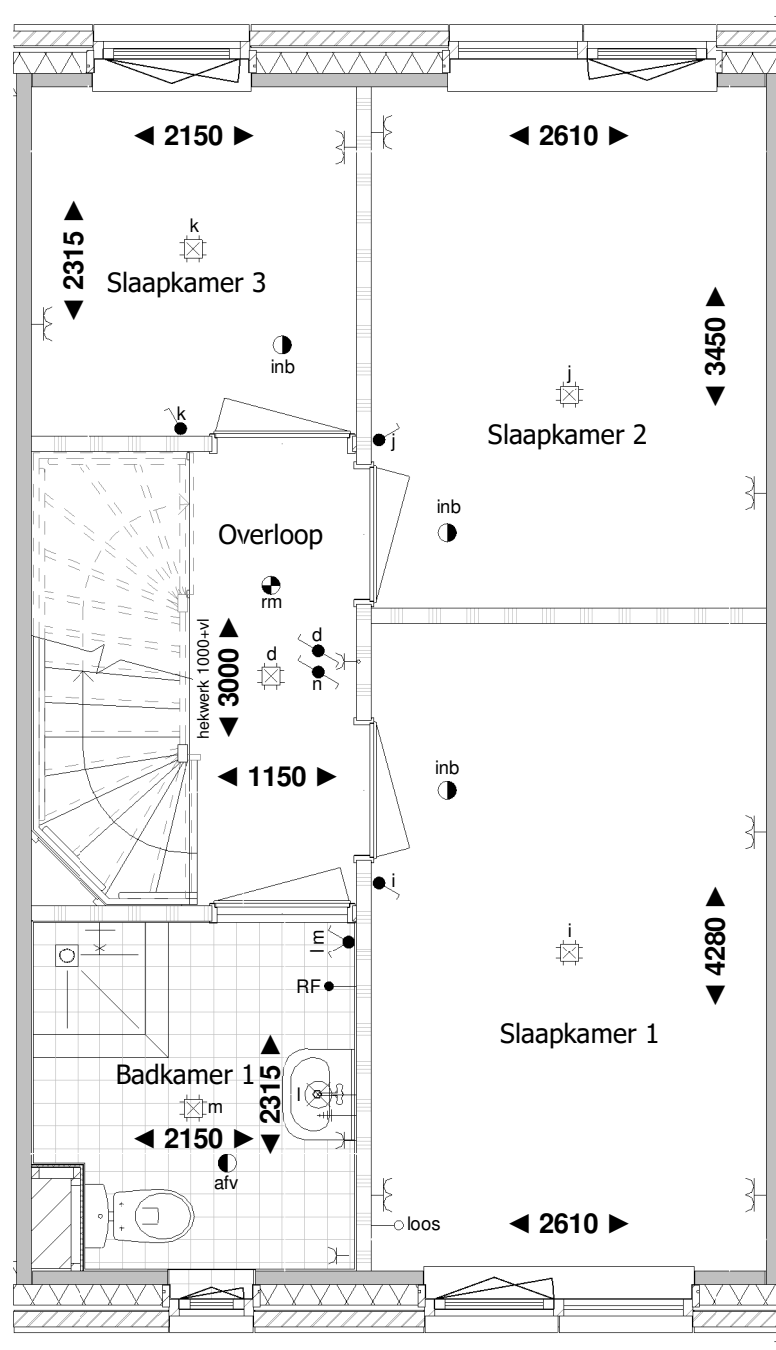

1e verdieping

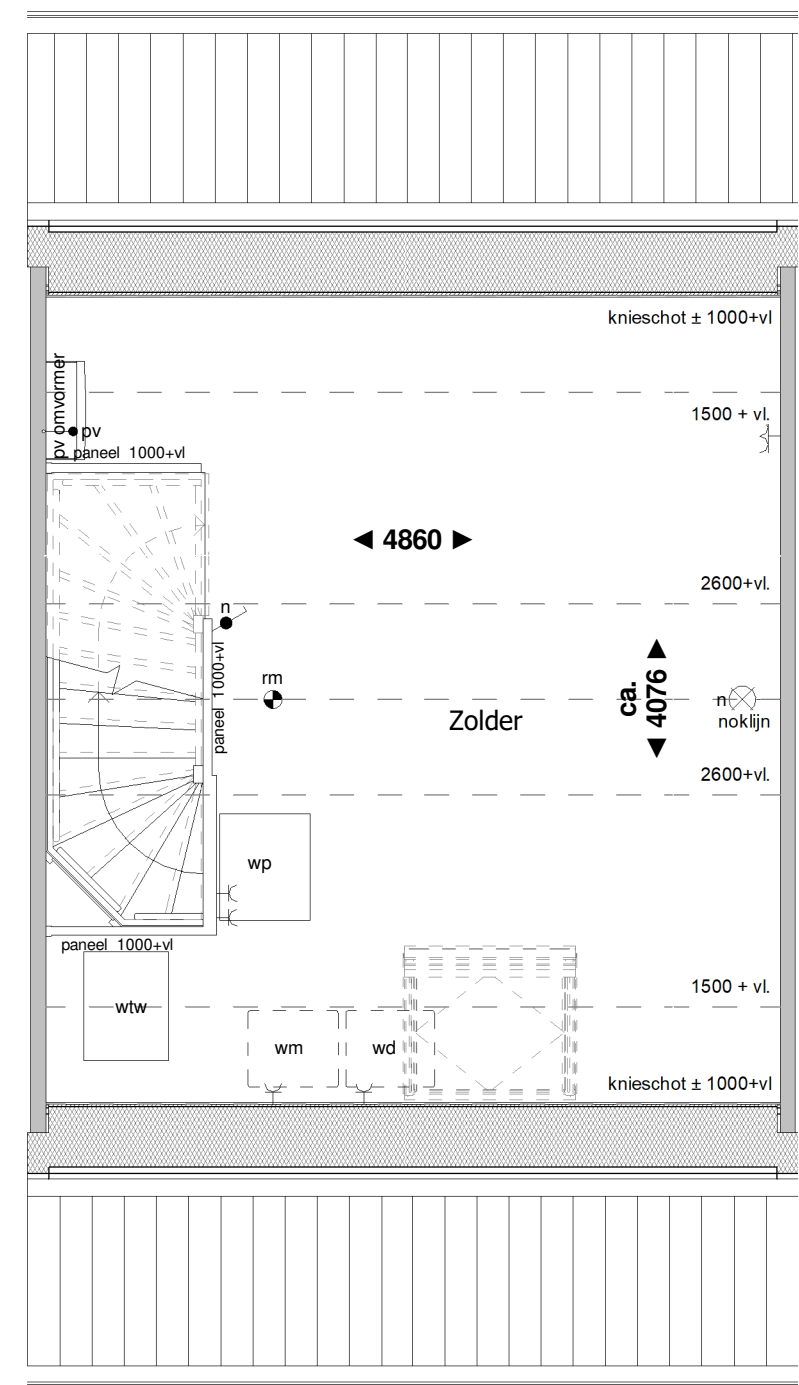

2e verdieping

RENVOOI:

- | | | | | | |
|----------------------------------|---------------------------------------|------------------------------------|--|----------------------|--------------------------------------|
| ● schakelaar enkelpolig | ● trekschakelaar | ⌋ wandcontactdoos enkel geaard | RH● RH sensor | th● thermostaat | ● rookmelder |
| ● lichtsterkte regelaar (dimmer) | ● kruisschakelaar | ⌋ wandcontactdoos enkel waterdicht | RF● RF sensor | w● water aansluiting | ▽ mechanische ventilatie uit de wand |
| ● schakelaar tweepolig | ● plafondlichtpunt | ⌋ wandcontactdoos dubbel geaard | cai● aansluitpunt centrale antenne installatie | ○ loze leiding | ● afv afzuigpunt |
| ● mv driefasenschakelaar | ⊗ wandaansluitpunt verlichting | ⌋ wandcontactdoos dubbel geaard | g● gas aansluiting | ⊕ centraal aardpunt | ● inb inblaaspunt |
| ● serieschakelaar | ⊗ wandaansluitpunt verlichting buiten | ● bedrade leiding | per● bedraad perilex aansluiting | 🔔 bel | |
| ● wisselschakelaar | ○ verlichtingsarmatuur waterdicht | co2● CO2 sensor | tel● telecom aansluiting | ⊙ drukkноп bel | |



Voorgevel



Achtergevel

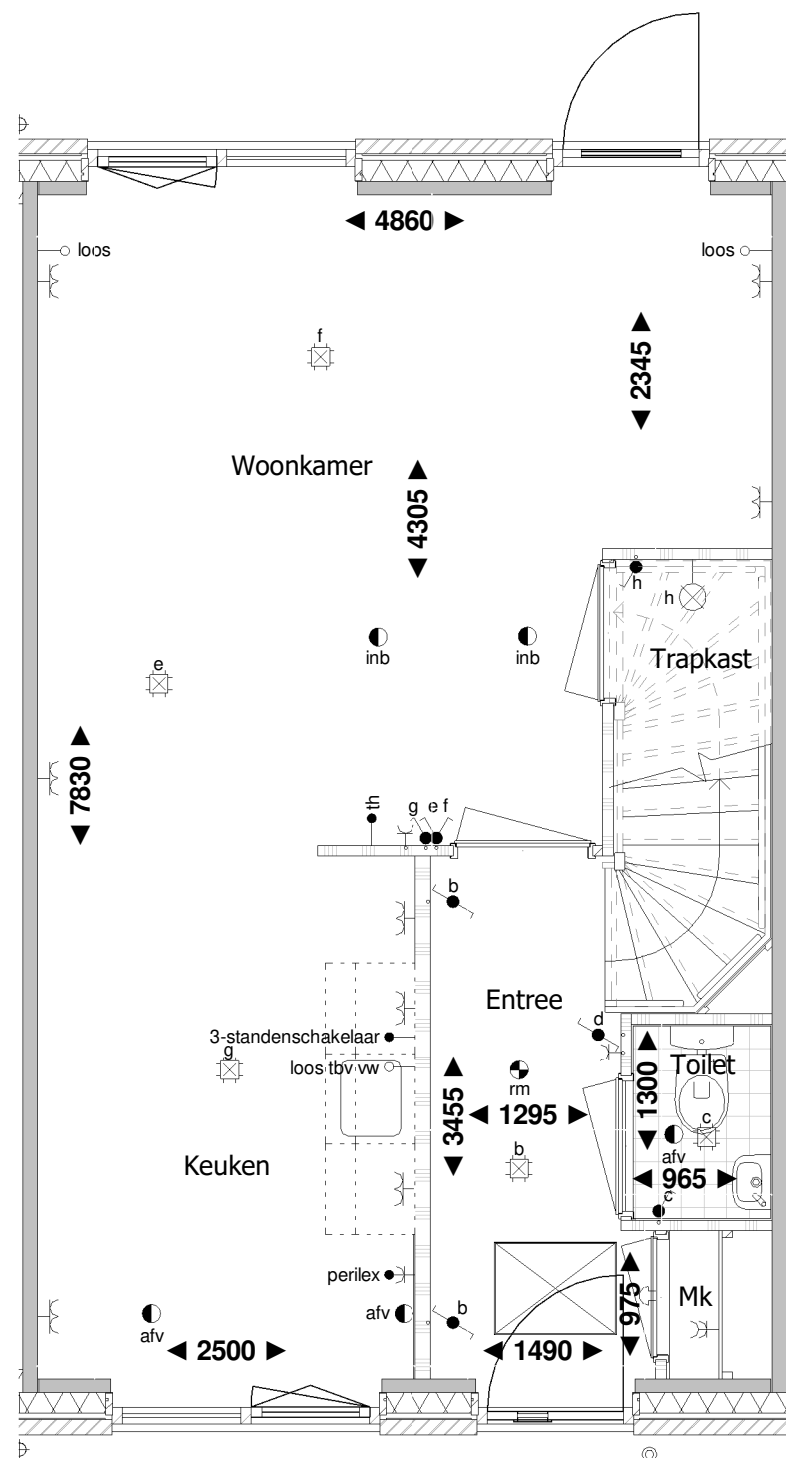

Begane grond

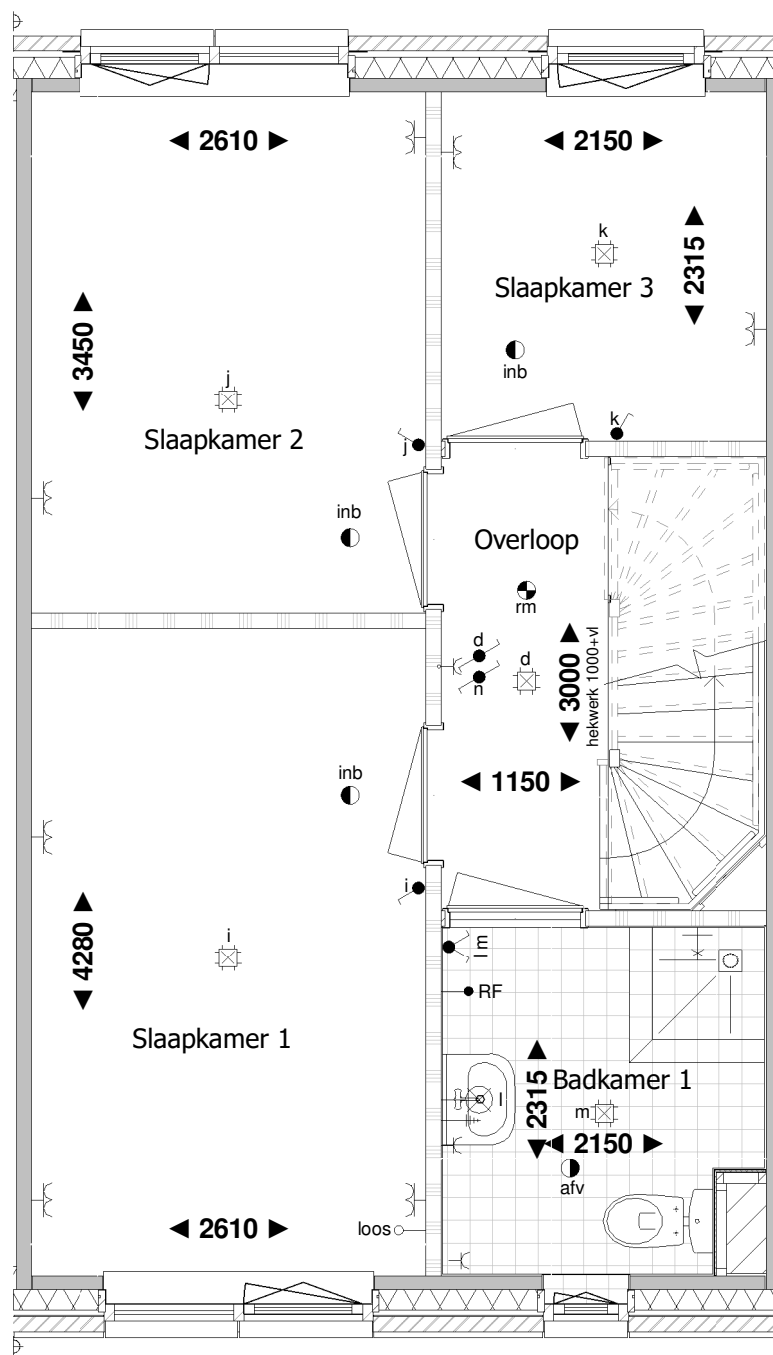

1e verdieping

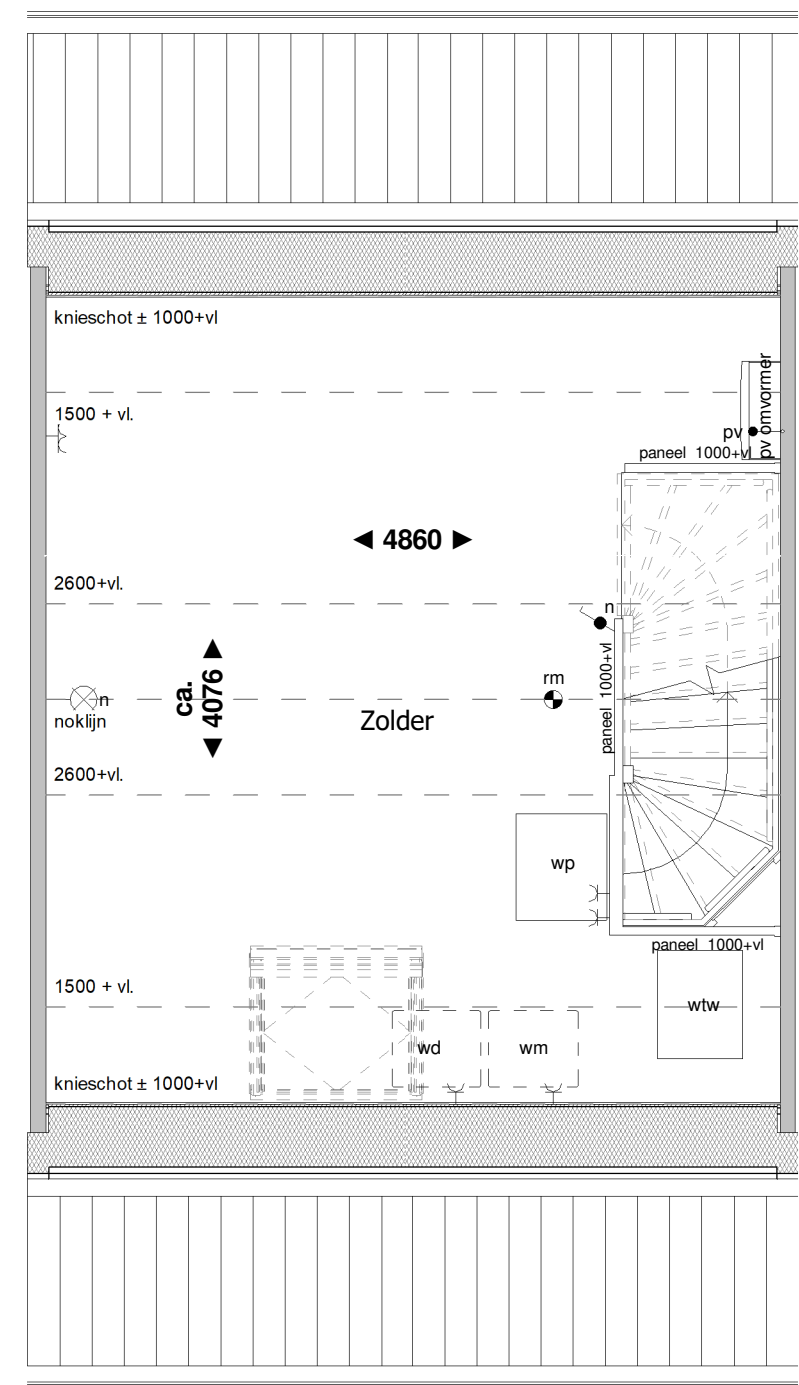

2e verdieping

RENVOOI:

- | | | | | | |
|----------------------------------|---------------------------------------|------------------------------------|--|----------------------|--------------------------------------|
| ● schakelaar enkelpolig | ● trekschakelaar | ⌋ wandcontactdoos enkel geaard | RH● RH sensor | th● thermostaat | ● rookmelder |
| ● lichtsterkte regelaar (dimmer) | ● kruisschakelaar | ⌋ wandcontactdoos enkel waterdicht | RF● RF sensor | w● water aansluiting | ▼ mechanische ventilatie uit de wand |
| ● schakelaar tweepolig | ● plafondlichtpunt | ⌋ wandcontactdoos dubbel geaard | cai● aansluitpunt centrale antenne installatie | ○ loze leiding | ● afv afzuigpunt |
| ● mv driefasenschakelaar | ⊗ wandaansluitpunt verlichting | ⌋ wandcontactdoos dubbel geaard | g● gas aansluiting | ⊕ centraal aardpunt | ● inb inblaaspunt |
| ● serieschakelaar | ⊗ wandaansluitpunt verlichting buiten | ● bedrade leiding | per● bedraad perilex aansluiting | 🔔 bel | |
| ● wisselschakelaar | ○ verlichtingsarmatuur waterdicht | co2● CO2 sensor | tel● telecom aansluiting | ⊙ drukknop bel | |

Aan deze tekening kunnen geen rechten worden ontleend



Voorgevel



Achtergevel

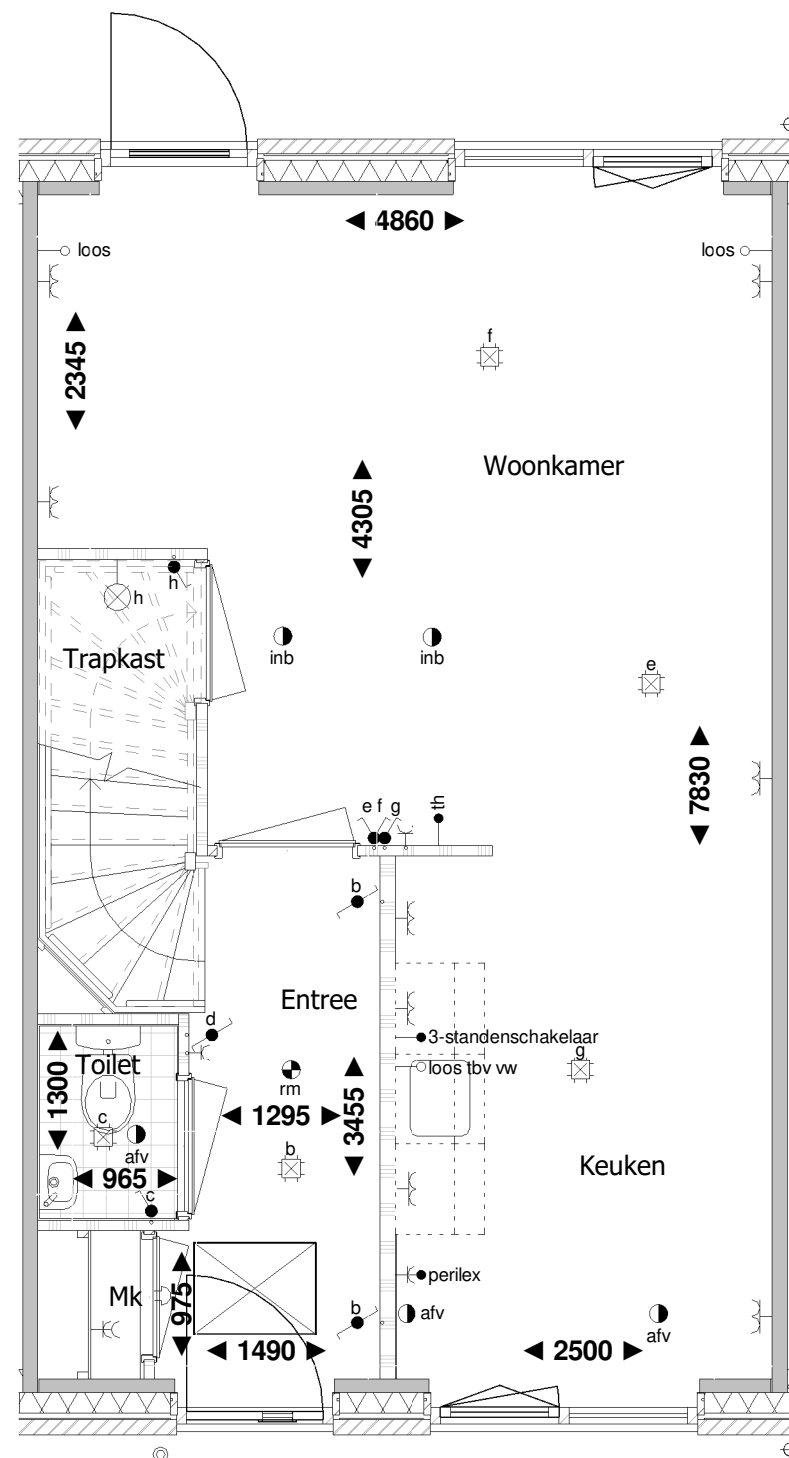

Begane grond

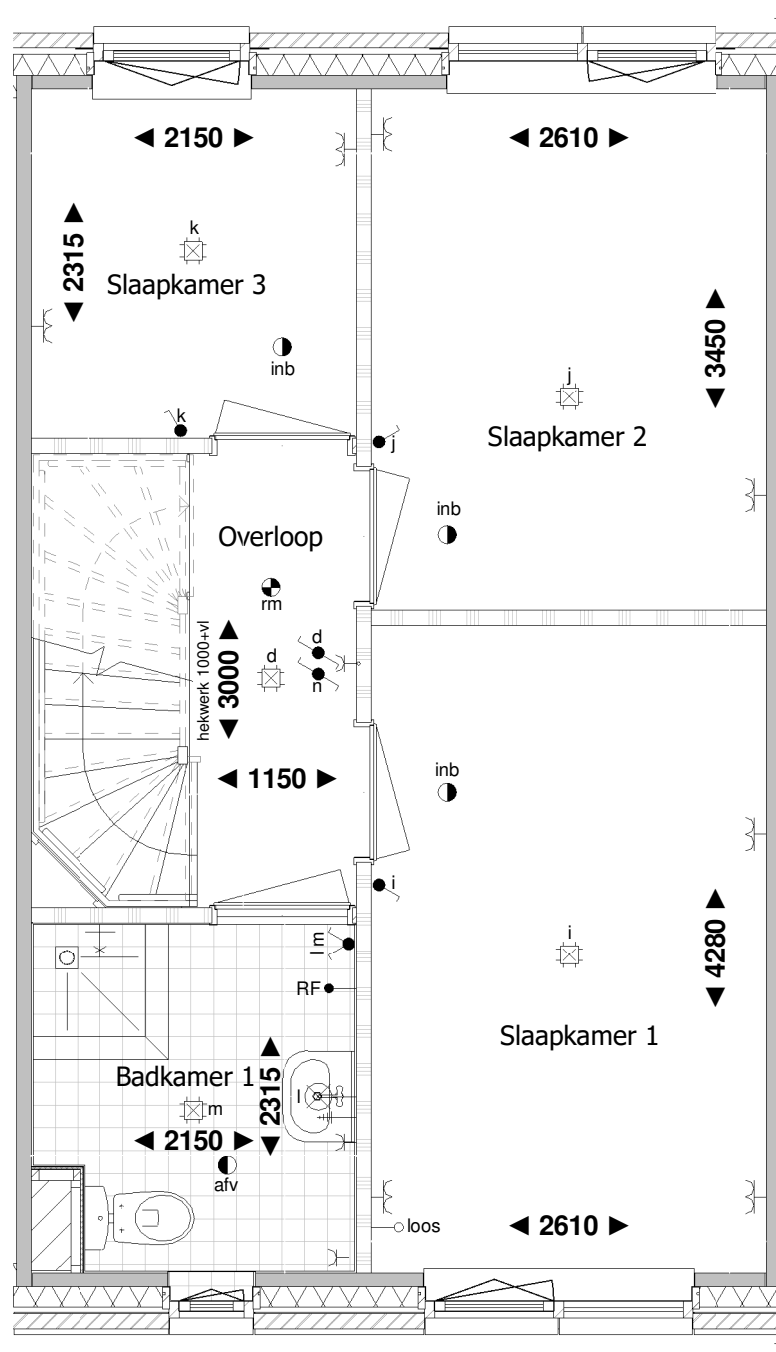

1e verdieping

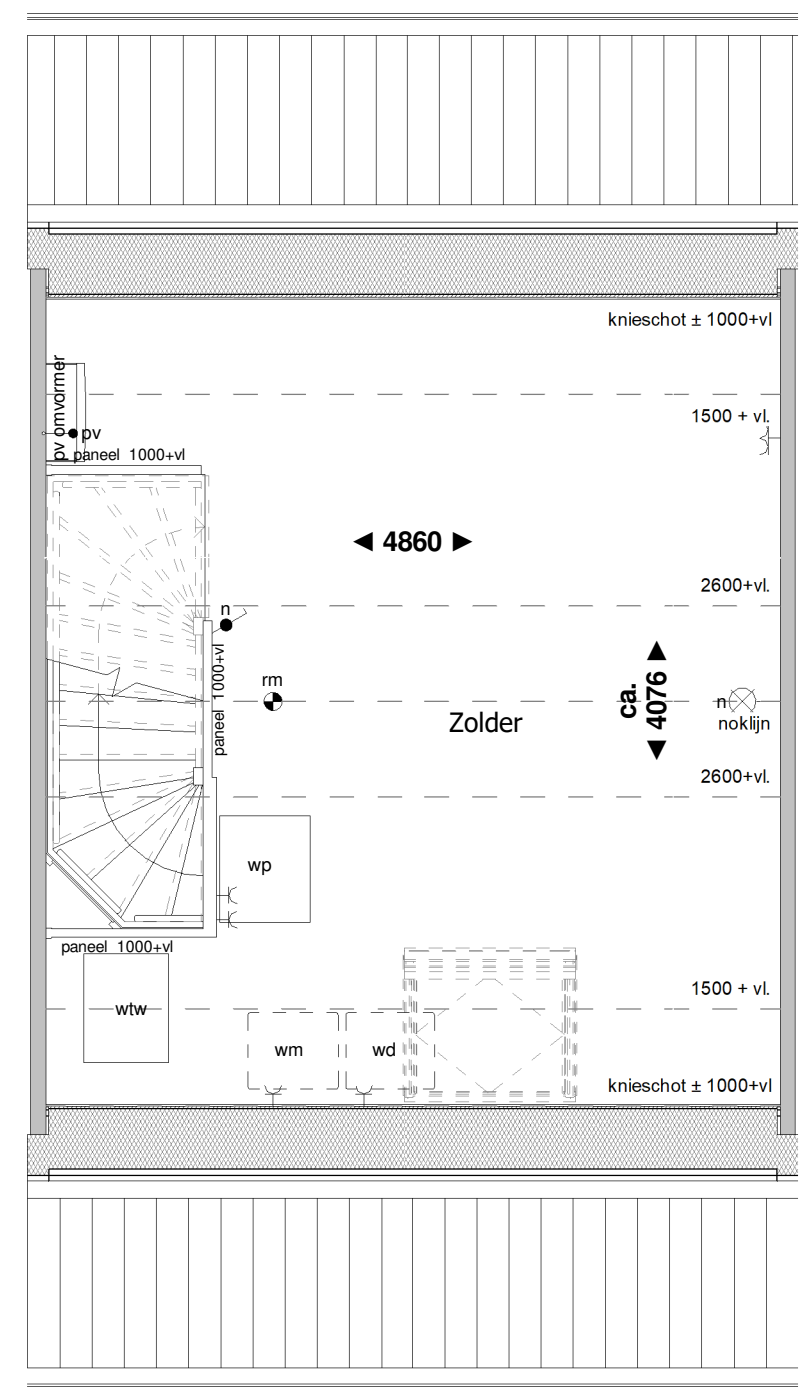

2e verdieping

RENVOOI:

- | | | | | | |
|----------------------------------|---------------------------------------|------------------------------------|--|----------------------|--------------------------------------|
| ● schakelaar enkelpolig | ● trekschakelaar | ⌋ wandcontactdoos enkel geaard | RH● RH sensor | th● thermostaat | ● rookmelder |
| ● lichtsterkte regelaar (dimmer) | ● kruisschakelaar | ⌋ wandcontactdoos enkel waterdicht | RF● RF sensor | w● water aansluiting | ▽ mechanische ventilatie uit de wand |
| ● schakelaar tweepolig | ● plafondlichtpunt | ⌋ wandcontactdoos dubbel geaard | cai● aansluitpunt centrale antenne installatie | ○ loze leiding | ● afv afzuigpunt |
| ● mv driefasenschakelaar | ⊗ wandaansluitpunt verlichting | ⌋ wandcontactdoos dubbel geaard | g● gas aansluiting | ⊕ centraal aardpunt | ● inb inblaaspunt |
| ● serieschakelaar | ⊗ wandaansluitpunt verlichting buiten | ● bedrade leiding | per● bedraad perilex aansluiting | 🔔 bel | |
| ● wisselschakelaar | ○ verlichtingsarmatuur waterdicht | co2● CO2 sensor | tel● telecom aansluiting | ⊙ drukknop bel | |

Aan deze tekening kunnen geen rechten worden ontleend



Voorgevel



Achtergevel

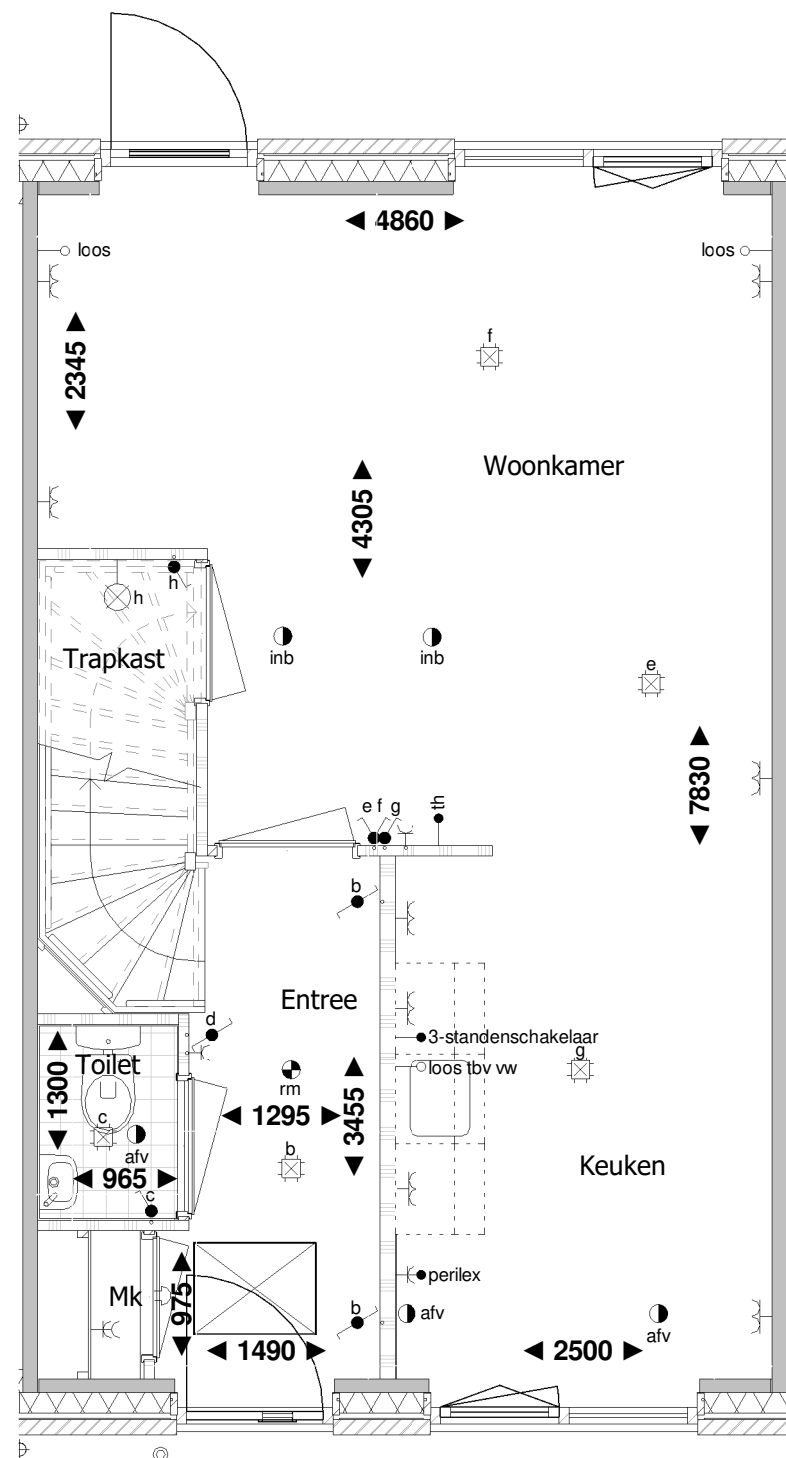

Begane grond

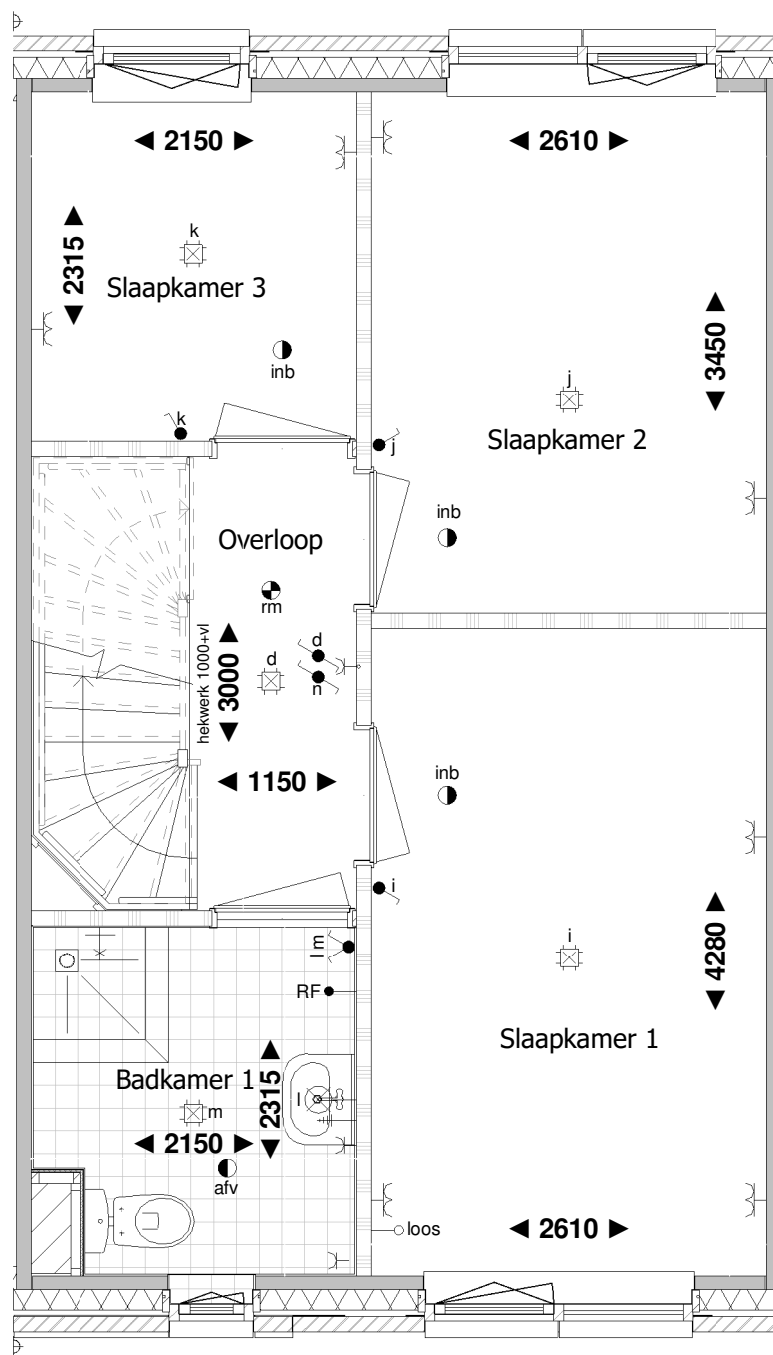

1e verdieping

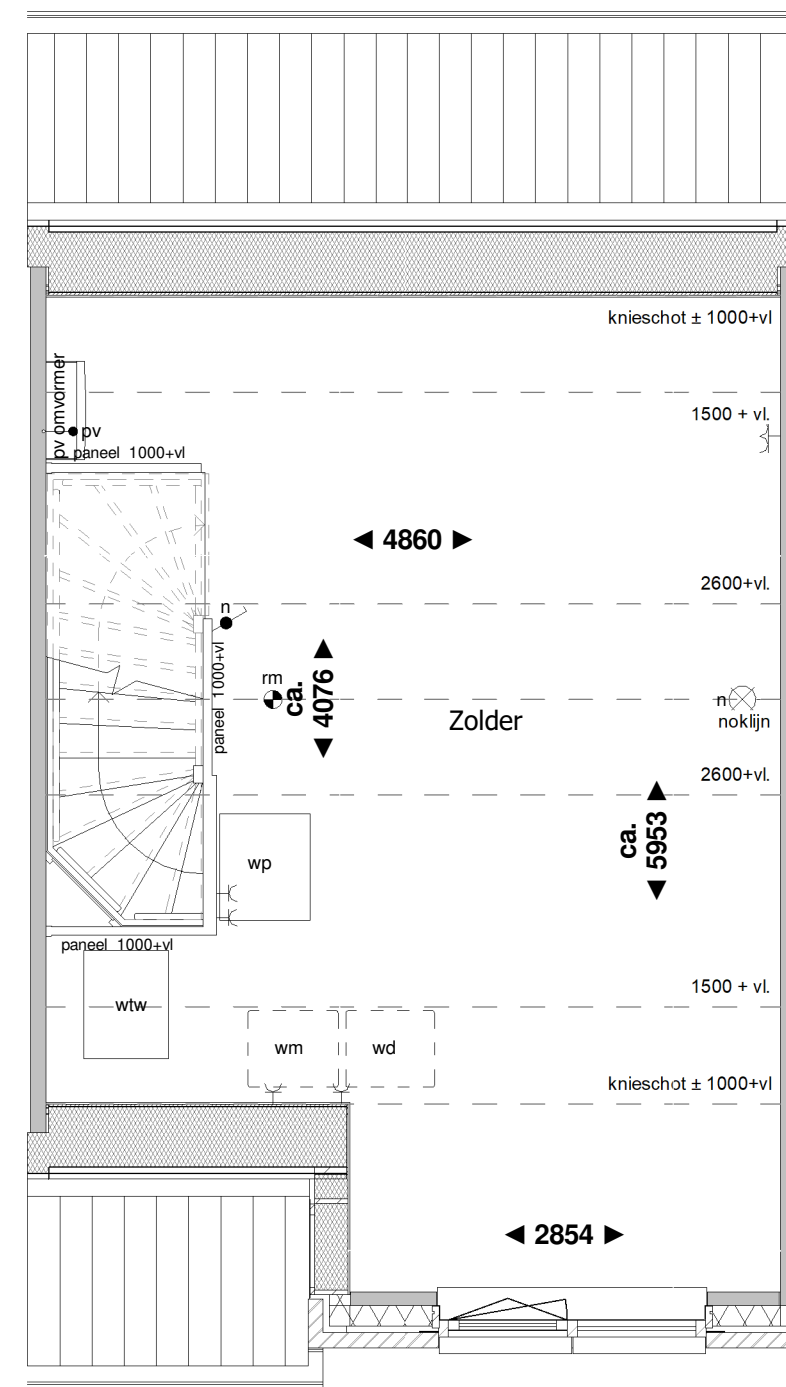

2e verdieping

RENVOOI:

- | | | | | | |
|----------------------------------|---------------------------------------|------------------------------------|--|----------------------|--------------------------------------|
| ● schakelaar enkelpolig | ● trekschakelaar | ⌋ wandcontactdoos enkel geaard | RH● RH sensor | th● thermostaat | ● rookmelder |
| ● lichtsterkte regelaar (dimmer) | ● kruisschakelaar | ⌋ wandcontactdoos enkel waterdicht | RF● RF sensor | w● water aansluiting | ▼ mechanische ventilatie uit de wand |
| ● schakelaar tweepolig | ● plafondlichtpunt | ⌋ wandcontactdoos dubbel geaard | cai● aansluitpunt centrale antenne installatie | ○ loze leiding | ● afv afzuigpunt |
| ● mv driefasenschakelaar | ⊗ wandaansluitpunt verlichting | ⌋ wandcontactdoos dubbel geaard | g● gas aansluiting | ⌋ centraal aardpunt | ● inb inblaaspunt |
| ● serieschakelaar | ⊗ wandaansluitpunt verlichting buiten | ● bedrade leiding | per● bedraad perilex aansluiting | ⌋ bel | |
| ● wisselschakelaar | ○ verlichtingsarmatuur waterdicht | co2● CO2 sensor | tel● telecom aansluiting | ⊙ drukknop bel | |

Aan deze tekening kunnen geen rechten worden ontleend



Voorgevel



Achtergevel

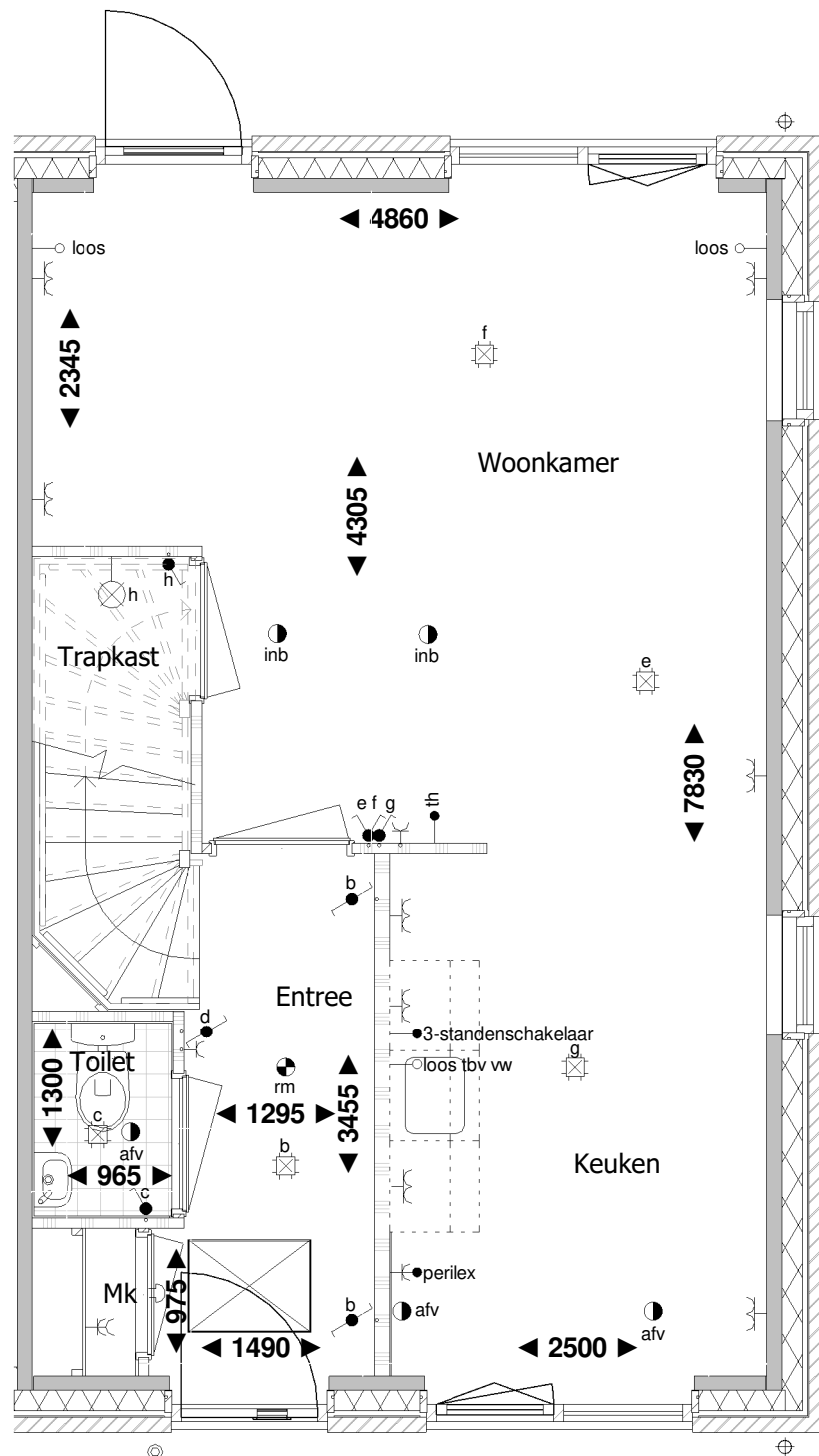

▲
Begane grond

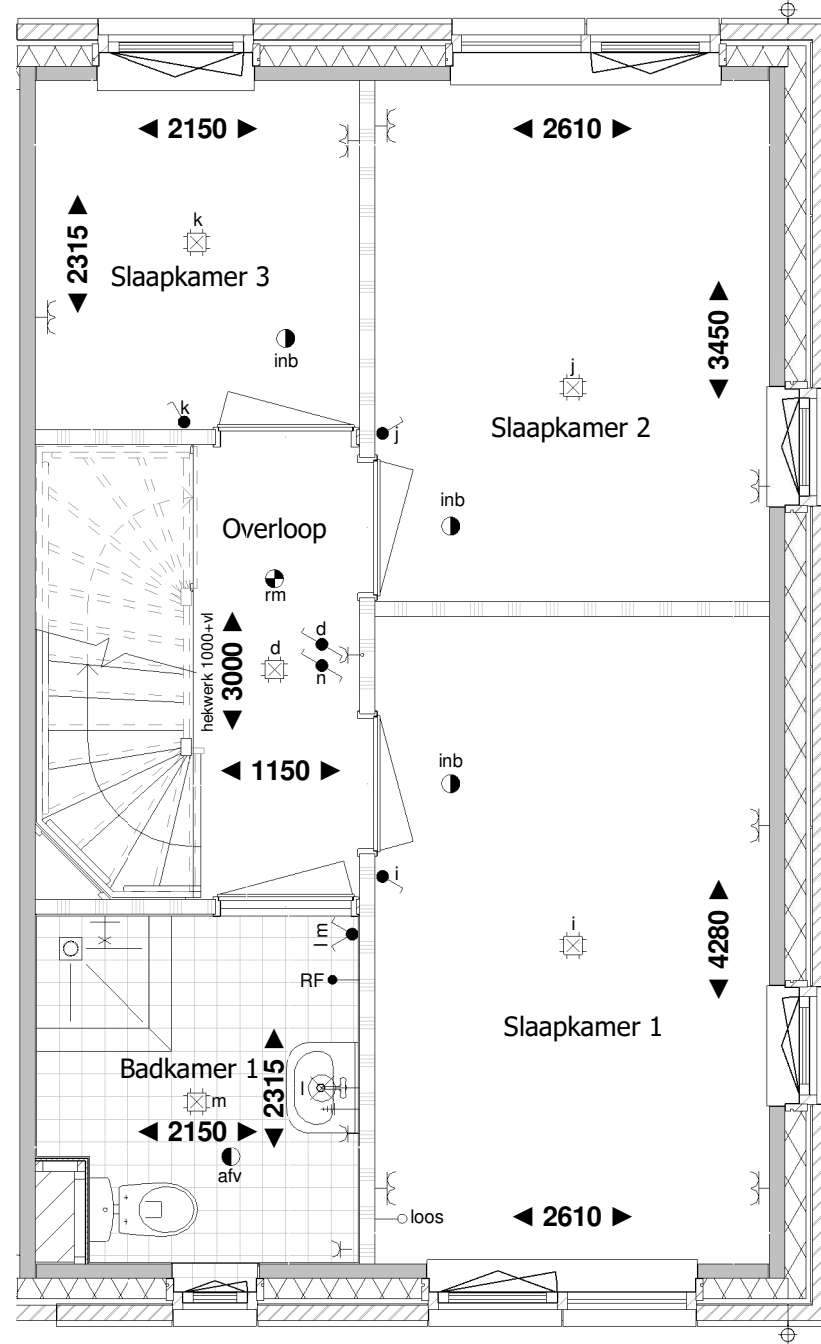

1e verdieping

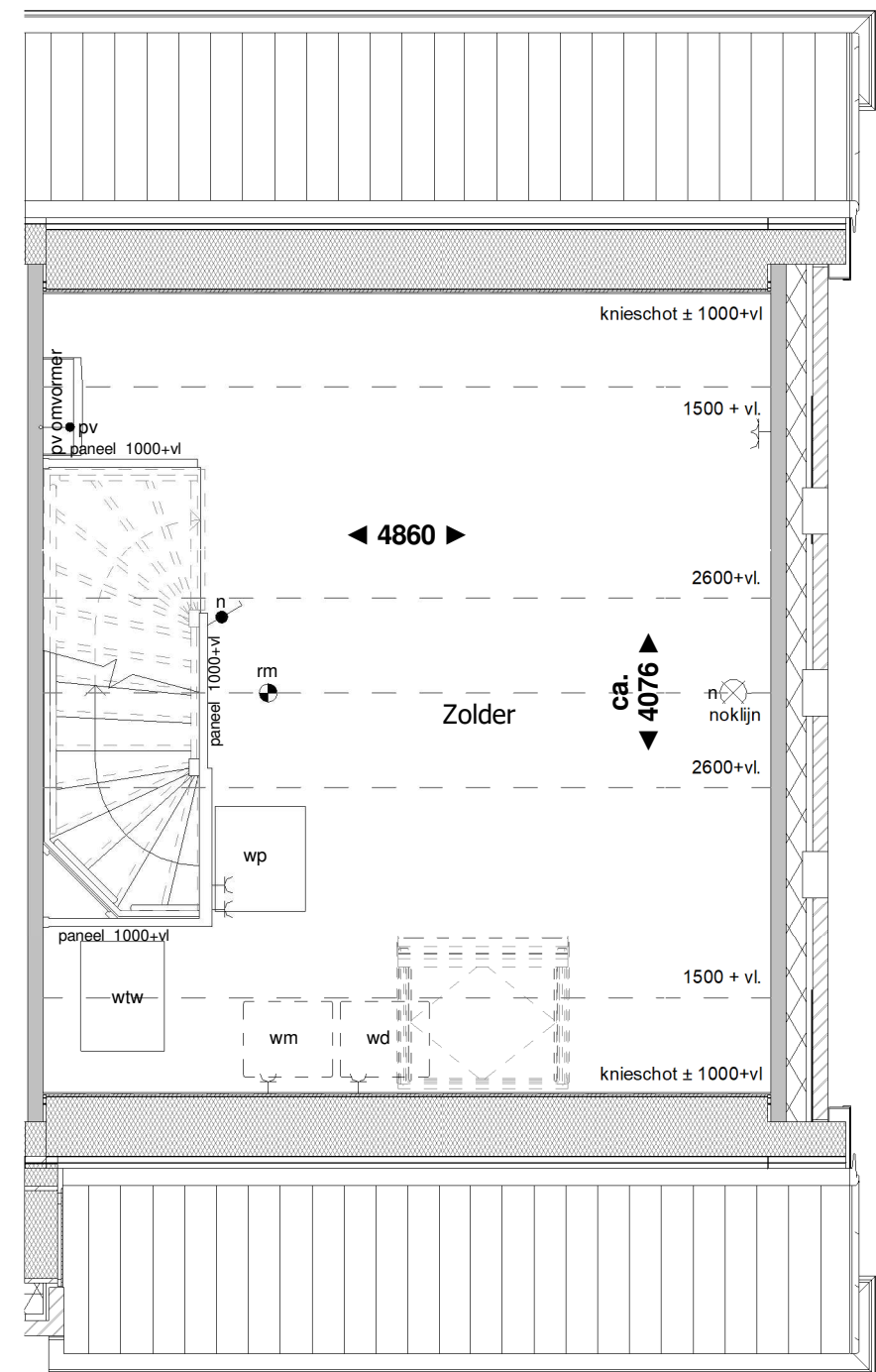

2e verdieping

RENOOI:

- | | | | | | |
|----------------------------------|---------------------------------------|------------------------------------|--|----------------------|--------------------------------------|
| ● schakelaar enkelpolig | ● trekschakelaar | ⌋ wandcontactdoos enkel geaard | RH● RH sensor | th● thermostaat | ● rookmelder |
| ● lichtsterkte regelaar (dimmer) | ● kruisschakelaar | ⌋ wandcontactdoos enkel waterdicht | RF● RF sensor | w● water aansluiting | ▽ mechanische ventilatie uit de wand |
| ● schakelaar tweepolig | ● plafondlichtpunt | ⌋ wandcontactdoos dubbel geaard | cai● aansluitpunt centrale antenne installatie | ○ loze leiding | ● afv afzuigpunt |
| ● mv driefasenschakelaar | ⊗ wandaansluitpunt verlichting | ⌋ wandcontactdoos dubbel geaard | g● gas aansluiting | ⌋ centraal aardpunt | ● inb inblaaspunt |
| ● serieschakelaar | ⊗ wandaansluitpunt verlichting buiten | ● bedrade leiding | per● bedraad perilex aansluiting | ⌋ bel | |
| ● wisselschakelaar | ○ verlichtingsarmatuur waterdicht | co2● CO2 sensor | tel● telecom aansluiting | ⊙ drukknop bel | |

Aan deze tekening kunnen geen rechten worden ontleend



Voorgevel



Achtergevel



Rechter zijgevel

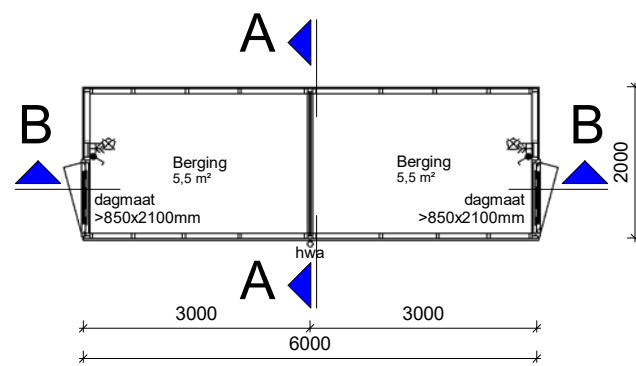
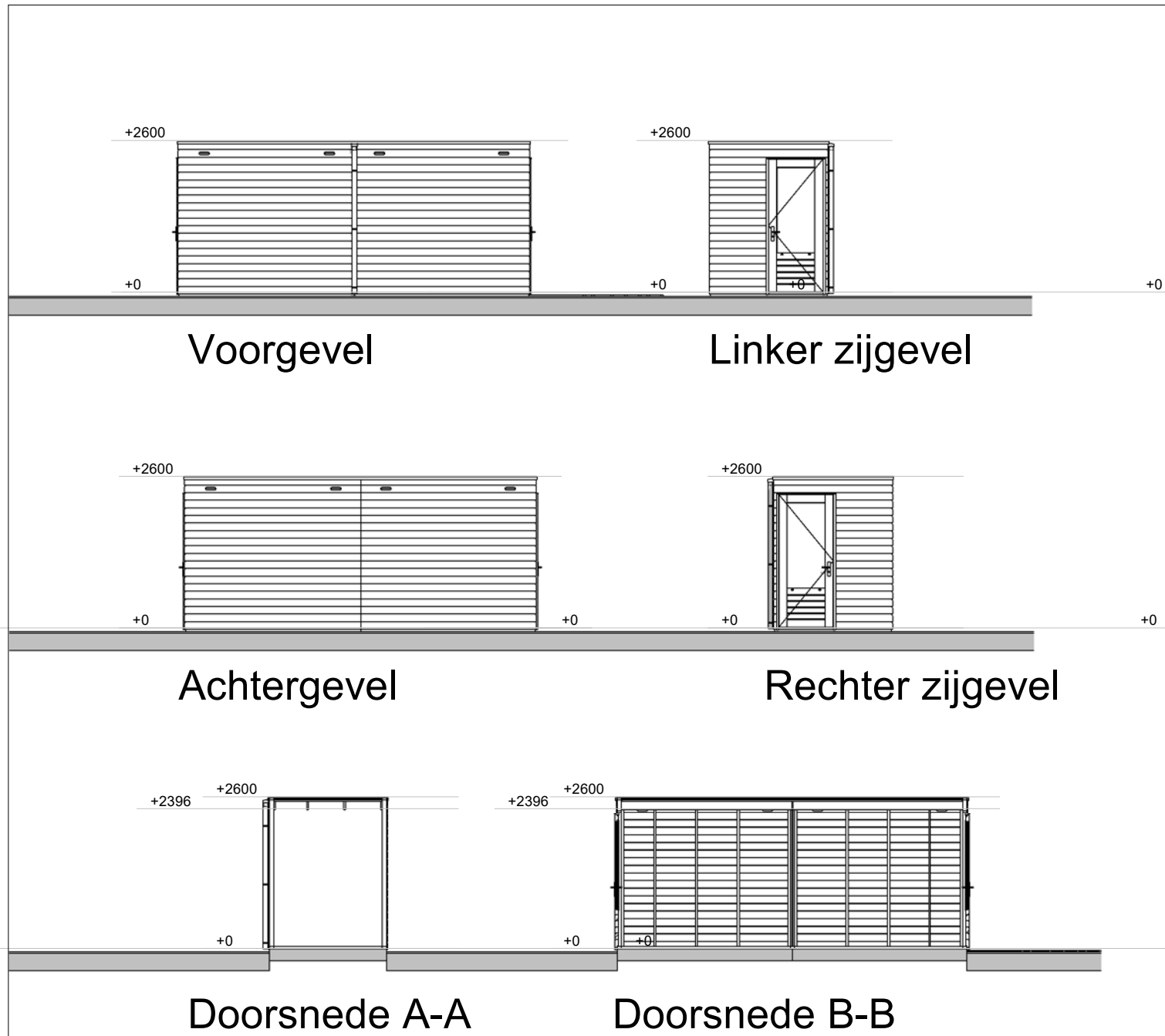

Begane grond



Wijz.:	Datum:	Omschrijving wijziging:	Naam:	Gecontroleerd:
Project: 30 Woningen "Breezicht Duinen" te Zwolle				
Betreft: Omgevingsvergunning standaard dubbele berging				
Opdrachtg.: Delta Wonen Zwolle				
Architect: I_KB architecten				
Getek.: PMN	Gecontr.:	Projektno.: 19010	Blad no.: BD100	Status: Definitief
Datum: 07-08-2020	Schaal: 1:100			Fase:

Ufkes Apeldoorn



Bezoekadres
Boogschutterstraat 44
7324 BA Apeldoorn
Telefoon
+31 (0)55 578 84 41

Correspondentieadres
Postbus 485
7300 AL Apeldoorn
Telefax
+31 (0)55 522 37 41

E-mail
Ufkes@volkerwessels.com
Internet
www.ufkesapeldoorn.nl

een VolkerWessels onderneming



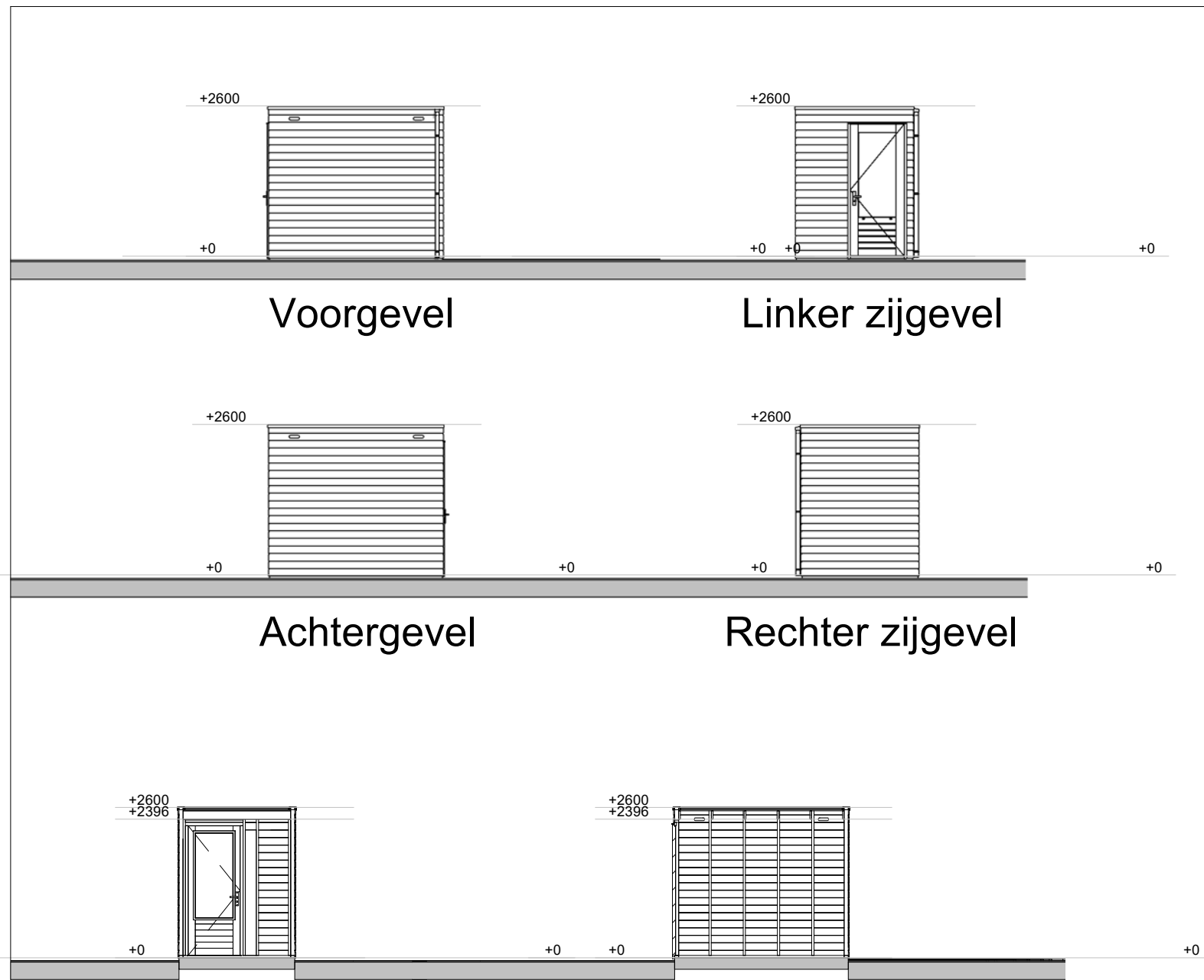

Doorsnede A-A

Doorsnede B-B

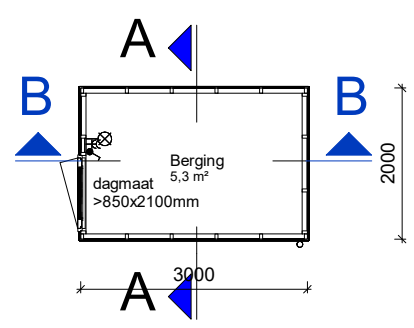

Begane grond

Wijz.:	Datum:	Omschrijving wijziging:	Naam:	Gecontroleerd:
Project: 30 Woningen "Breezicht Duinen" te Zwolle				
Betreft: Omgevingsvergunning standaard enkele berging				
Opdrachtg.: Delta Wonen Zwolle				
Architect: I_KB architecten				
Getek.: PMN	Gecontr.:	Projectno.: 19010	Blad no.: BE100	Status: Definitief
Datum: 07-08-2020	Schaal: 1:100			Fase:

Ufkes Apeldoorn
 Bezoekadres: Boogschutterstraat 44, 7324 BA Apeldoorn
 Telefoon: +31 (0)55 578 84 41

Correspondentieadres: Postbus 485, 7300 AL Apeldoorn
 Telefax: +31 (0)55 522 37 41

E-mail: Ufkes@volkerwessels.com
 Internet: www.ufkesapeldoorn.nl

ISO 9001
 DNV GECERTIFICEERD
 een VolkerWessels onderneming